

Gemeente & OCMW Sint-Katelijne-Waver
Lemanstraat 63
2860 Sint-Katelijne-Waver
NIS: 12035

Documentatie

Meerjarenplan 2020-2025

- 2^{de} aanpassing

(02/2020)

Algemeen directeur: Gunter Desmet
Financieel directeur: Britt Van den Broeck

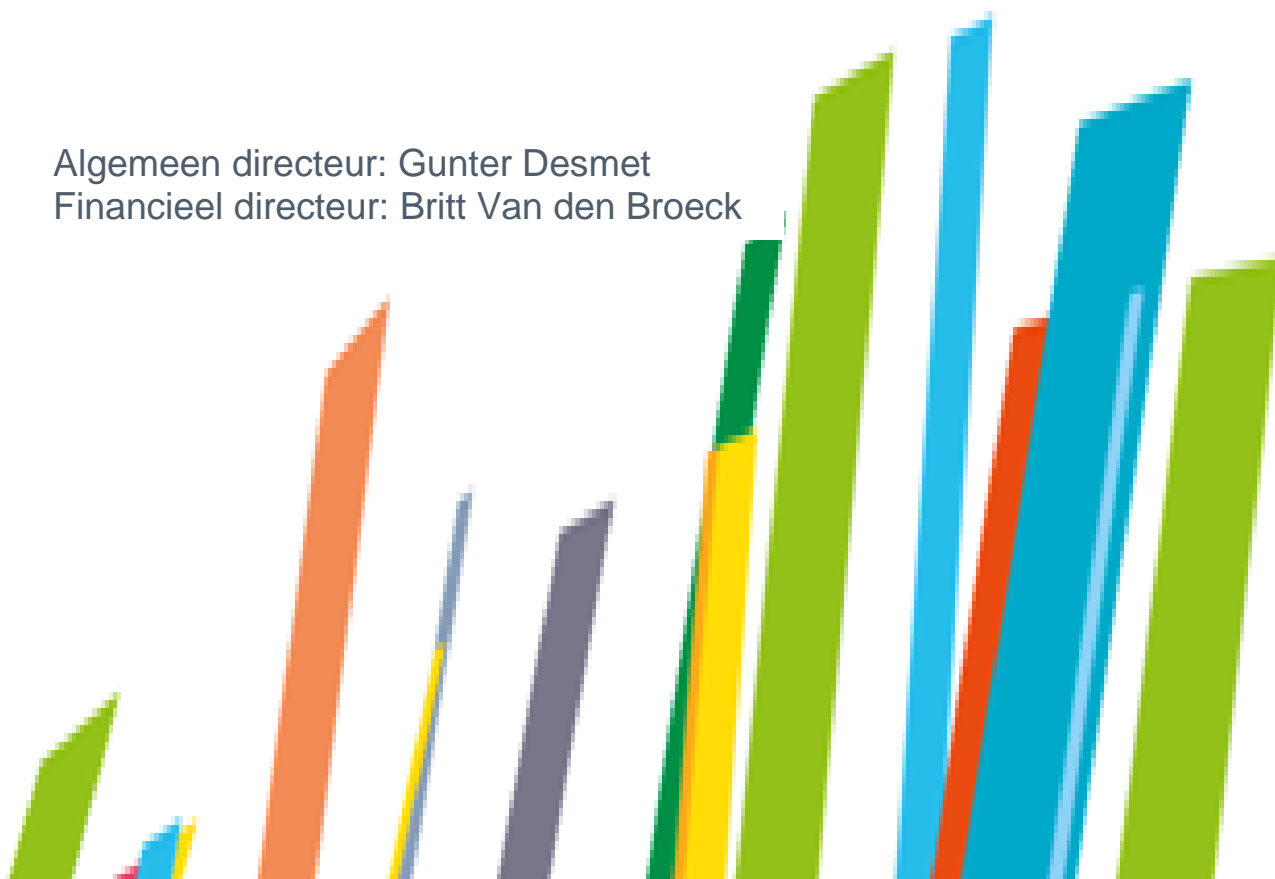

Inhoudstabel

1. De (meest actuele versie van de) omgevingsanalyse
2. Overzicht van alle beleidsdoelstellingen, actieplannen en acties, telkens met de ramingen van ontvangsten en uitgaven
3. Overzicht van de toegestane werkings- en investeringssubsidies
4. Overzicht samenstelling beleidsdomeinen
5. Overzicht van de verbonden entiteiten
6. Overzicht jaarlijkse personeelsinzet
7. Overzicht jaarlijkse opbrengsten belastingen

1. De omgevingsanalyse

De meest recente versie van onze omgevingsanalyse kan u terugvinden op volgende locatie: <https://www.sintkatelijnewaver.be/omgevingsanalyse-2020-2025>. Deze omgevingsanalyse wordt in Sint-Katelijne-Waver tenzij bij ingrijpende veranderingen niet geactualiseerd. In 2020 diende er zich in de vorm van de coronacrisis zo'n ingrijpende verandering aan. Daarom deze update van de omgevingsanalyse.

Het afgelopen jaar 2020 werd gekenmerkt door de coronapandemie. Deze pandemie had en heeft een grote impact op alle facetten van ons dagelijks leven. Ook onze interne werking werd in al haar facetten geconfronteerd met deze coronapandemie.

De impact van deze acties op onze werking, de financiële, maatschappelijke en logistieke ondersteuning die vanuit ons bestuur werd geboden aan onze inwoners, verenigingen, ondernemers, bedrijven, ... werden verzameld in een overzichtelijk rapport. Dit rapport werd voor een eerste maal ter kennisname voorgelegd aan de gemeenteraad van 4 mei 2020. Een geactualiseerd verslag werd ter kennisname voorgelegd aan de raad van 22 juni 2020.

Daarnaast werden nog tal van beslissingen genomen in het kader van de coronapandemie. Al deze beslissingen zijn terug te vinden in onze besluitvormingstoepassing, onder dossiernummer "Coronamaatregelen". In de aanpassing meerjarenplan hebben we in verband met de coronamaatregelen een prioritaire actie geformuleerd (actie 5.6.1.).

Vooruitkijkend naar de toekomst moeten we vaststellen dat de onzekere tijden waarin we op dit moment leven, ook het komende jaar zullen gelden. De coronacrisis zal ook in 2021 nog een belangrijke impact hebben op Sint-Katelijne-Waver:

- Minder inkomsten: zie hiervoor het onderdeel "Financiële risico's" in de "Toelichting" bij het "Meerjarenplan 2020-2025 / AMJP02";
- Bijkomende inkomsten door subsidies van hogere overheden en bijkomende uitgaven voor coronamaatregelen. Voor 2020 en 2021 bedragen de netto meeruitgaven ten laste van Sint-Katelijne-Waver telkens zo'n 200.000 euro. Zie hiervoor de ramingen onder actie 5.6.1;
- Stijgende werkdruk voor de medewerkers van Sint-Katelijne-Waver die bovenop het reguliere werk heel wat extra coronawerk hebben en waardoor de uitvoering van het meerjarenplan kan vertraagd worden: burgerzaken, sociale dienst, lokale economie, huis van het kind, samenleving, sport, financiën, coronacrisisteam...;
- Bijsturing van gemeentelijke activiteiten zoals Katelijne Keien, nieuwjaarsdrink e.d. i.f.v. de evolutie van de coronacrisis;
- Aangepaste dienstverlening: tijdens de crisis zijn de diensten enkel bereikbaar op afspraak of digitaal;
- Versnelde digitalisering: livestreaming raden en commissies, digitale kernraden en bewonersvergaderingen, uitrol Teams, digitalisering ondertekening, softphones, ruimer kader telewerk...;
- Beperkt maatschappelijk en sociaal leven met impact op onze verenigingen, horeca, toerisme...;
- Economische achteruitgang met impact op onze bedrijven en op het inkomen van onze inwoners, wat dan weer tot een grotere nood aan maatschappelijke dienstverlening vanuit de sociale dienst kan leiden;
- Bijkomende overlijdens, toenemende gezondheidsproblemen, druk op het welbevinden van onze inwoners, met ook hier wellicht bijkomende verwachtingen t.o.v. het lokaal bestuur;
- Leerachterstand bij kinderen en toenemende sociale ongelijkheid met mogelijk blijvende gevolgen;
- Misschien blijvend andere woonwensen waardoor de tendens naar verdichting wordt afgeremd en het ruimtebeslag opnieuw toeneemt.

De exacte impact valt moeilijk in te schatten en hangt af van de snelheid waarmee de coronapandemie wordt ingedijkt en het economische en sociale leven herneemt. We zijn hoopvol gelet op de gunstige berichtgeving in verband met de coronavaccins en de zo te realiseren groepsimmunitet. Het blijft echter koffiedik kijken. Sint-Katelijne-Waver legt op dit moment buiten de reeds aangehaalde bedragen geen extra reserves voor de coronacrisis aan. De ruim positieve

financiële cijfers m.b.t. het exploitatiesaldo en de autofinancieringsmarge, die bovendien tijdens de legislatuur verder gunstig evolueren, maken dit mogelijk.

2. Overzicht van alle beleidsdoelstellingen, actieplannen en acties, telkens met de ramingen van ontvangsten en uitgaven

Voor de periode 2020-2025 werden 5 geïntegreerde beleidsdoelstellingen geformuleerd voor gemeente, OCMW en Autonoom Gemeentebedrijf samen.

Beleidsdoelstelling 1: Sint-Katelijne-Waver, een warme Vlaamse gemeenschap!

Sint-Katelijne-Waver is een (h)echte gemeenschap, het is onze gemeenschap. "Sociaal" is een van onze ankerwoorden. We zorgen voor iedereen die deel wil uitmaken van deze warme en Vlaamse gemeenschap, zodat iedereen hier zijn thuis kan bouwen. Onze visie is gebaseerd op een verhaal van rechten en plichten, uitgaande van onze waarden en onze taal, het Nederlands. Bouwen aan een Vlaamse gemeenschap betekent dat we de meest kwetsbaren meetrekken, zodat iedereen zijn plaats in de samenleving kan opnemen en kan deelnemen aan het gemeenschapsleven. We helpen mensen in armoede en richten daarbij onze specifieke aandacht op kinderarmoede. We werken aan integrale toegankelijkheid. Ook dieren liggen ons nauw aan het hart. We betonen solidariteit met de wereld.

Beleidsdoelstelling 2: Sint-Katelijne-Waver, iedereen veilig en mobiel!

Veiligheid staat bij ons hoog op de agenda. We gaan verder de strijd aan met criminaliteit op alle vlakken en verhogen de verkeersveiligheid. We werken aan het veiligheidsgevoel: mensen moeten zich veilig, geborgen en echt thuis voelen in onze gemeente. We zetten nog meer in op een comfortabele, vlotte, duurzame én veilige mobiliteit voor alle inwoners. "Een plaats voor iedereen en iedereen op zijn plaats" is het credo.

Beleidsdoelstelling 3: Sint-Katelijne-Waver, vol van leven!

Sint-Katelijne-Waver zit vol leven. Dit willen we zo houden en verder uitbouwen. We zorgen ervoor dat alle inwoners kunnen deelnemen aan evenementen, feesten, sport, beweging, cultuur, vorming en het verenigingsleven. Als gemeente creëren we aantrekkelijke publieke ruimten op maat voor onze gemeente "vol van leven". We versterken erfgoed en toerisme binnen Sint-Katelijne-Waver en promoten dit nog beter. We versterken onze lokale economie, onze land- en tuinbouw en de paardensector. We zorgen voor een uitgebreid en kwalitatief aanbod inzake onderwijs en flexibele kinderopvang. Onze begraafplaatsen worden groene, stille oasen van rust en afscheid.

Beleidsdoelstelling 4: Sint-Katelijne-Waver, klaar voor de toekomst!

We bouwen ons beleid uit met een langetermijnvisie. "Kindvriendelijk" is daarbij een van de ankerwoorden. Een kindvriendelijk beleid is mensvriendelijk en toekomstgericht. Een ander ankerwoord is "duurzaam". We houden bij alles rekening met de impact op de toekomst van onze planeet. We houden onze gemeente landelijk en groen dankzij een evenwichtig ruimtelijk beleid, waarin wonen, leven, ontspannen, natuur, industrie, land- en tuinbouw, paardenhouderij, lokale economie, mobiliteit, enzovoort hand in hand gaan. We investeren in moderne technologie, met oog voor wie de technologische evolutie (te) snel gaat.

Beleidsdoelstelling 5: Sint-Katelijne-Waver, verantwoordelijk bestuurd!

Onze gemeente wordt verantwoordelijk bestuurd. We stellen steeds het algemeen belang voorop. We versterken de participatie en inspraak van alle inwoners, met bijzondere aandacht voor onze jeugd. Ankerwoord is "participatief": we gaan voor meer samenwerking, met onze burgers, met onze partners, met andere besturen. We optimaliseren de dienstverlening voor alle inwoners. Klantvriendelijk" is het vijfde ankerwoord. Onze burgers zijn onze klanten. De centen van Sint-Katelijne-Waver worden beheerd als een goed huisvader. We zetten in op een efficiënte werking in een gezond financieel kader en met een mensgericht personeelsbeleid.

2. Overzicht van alle beleidsdoelstellingen, actieplannen en acties, telkens met de ramingen van ontvangsten en uitgaven

Overzicht van van alle beleidsdoelstellingen, actieplannen en acties, telkens met de ramingen van ontvangsten en uitgaven	2020	2021	2022	2023	2024	2025
BD 1. Sint-Katelijne-Waver, een warme Vlaamse gemeenschap!						
AP 1.1. Inclusieve samenleving						
AC 1.1.1. Maatschappelijke dienstverlening.						
Ontvangsten	16.200	16.200	16.200	16.200	16.200	16.200
OCMW - E - O - MJP001267 - Terugvordering kosten minimale levering aardgas	11.200	11.200	11.200	11.200	11.200	11.200
OCMW - E - O - MJP001268 - Aanbieden van de mogelijkheid om budgetmeter op te laden tijdens de werkuren op het gemeentehuis	5.000	5.000	5.000	5.000	5.000	5.000
OCMW - E - O - MJP001561 - Terugvordering van minimum levering gas	0	0	0	0	0	0
Uitgaven	124.506	136.521	136.536	136.552	136.567	136.583
GEM - E - U - MJP000887 - Sociale correctie op invordering jaarlijkse huisvuilbelasting	69.306	69.306	69.306	69.306	69.306	69.306
GEM - E - U - MJP001647 - Gemeentelijke sociale premie	27.000	0	0	0	0	0
OCMW - E - U - MJP001264 - Actualiseren reglement 'Aanvullende steun'	10.200	10.200	10.200	10.200	10.200	10.200
OCMW - E - U - MJP001265 - Sociale actie rond voedseloverschotten	500	500	500	500	500	500
OCMW - E - U - MJP001266 - Aanbieden gegarandeerde minimale levering gas tijdens de wintermaanden voor gezinnen met een budgetmeter	15.000	16.000	16.000	16.000	16.000	16.000
OCMW - E - U - MJP001269 - Aanmoedigen van gezinnen met een budgetmeter gas om opladingen te doen tijdens de zomerperiode	1.500	2.000	2.000	2.000	2.000	2.000
OCMW - E - U - MJP001270 - Verdelen van voedseloverschotten aan cliënten	1.000	1.015	1.030	1.046	1.061	1.077
OCMW - E - U - MJP001648 - Sociale premies voor personen met een handicap.	0	37.500	37.500	37.500	37.500	37.500
AC 1.1.2. Tijdelijke werkervaring						
Ontvangsten	281.260	306.760	306.760	306.760	306.760	306.760
OCMW - E - O - MJP000098 - Subsidie leefloon Art. 60§7 (100%)	276.260	301.760	301.760	301.760	301.760	301.760
OCMW - E - O - MJP001277 - Opnemen van personen met een OCMW-uitkering in een traject van Tijdelijke Werkervaring (TWE)	5.000	5.000	5.000	5.000	5.000	5.000
Uitgaven	554.400	615.873	628.189	640.751	653.564	666.634
OCMW - E - U - MJP000075 - Kosten dienstverplaatsingen Art. 60	102	102	102	102	102	102
OCMW - E - U - MJP000081 - Vakantiegeld: Art. 60 - niet-vastbenoemd personeel	35.611	41.423	42.252	43.097	43.959	44.838
OCMW - E - U - MJP000082 - Bezoldiging personen Art. 60§7	388.770	431.633	440.266	449.071	458.053	467.214
OCMW - E - U - MJP000086 - Patronale bijdrage RSZPPO: Art. 60 - niet vastbenoemd personeel	120.971	133.590	136.262	138.987	141.767	144.603
OCMW - E - U - MJP000089 - Verzekering arbeidsongevallen en beroepsziekten: Art. 60	6.447	6.576	6.707	6.842	6.978	7.118
OCMW - E - U - MJP000091 - Vergoedingen voor verplaatsingen van en naar het werk: Art. 60	1.700	1.734	1.769	1.804	1.840	1.877
OCMW - E - U - MJP000094 - Vakbondspremies: Art. 60	799	815	831	848	865	882
AC 1.1.4. Eerstelijnszone en welzijnskoepel						
Uitgaven	9.000	9.000	9.000	9.000	9.000	9.000
GEM - E - U - MJP000976 - Uitbouw welzijnskoepel Rivierenland	9.000	9.000	9.000	9.000	9.000	9.000
AC 1.1.5. Intrafamiliaal geweld						
Uitgaven	19.769	20.033	20.033	20.033	20.033	20.033
OCMW - E - U - MJP001271 - Ondersteunen van het Family Justice Center	16.736	17.000	17.000	17.000	17.000	17.000
OCMW - E - U - MJP001272 - Ondersteunen van het VertrouwensCentrum Kindermishandeling	3.033	3.033	3.033	3.033	3.033	3.033
AC 1.1.6. Vrije tijd kansengroepen						
Ontvangsten	12.200	12.200	12.200	12.200	12.200	12.200
GEM - E - O - MJP000891 - Trekkingsrecht personen in armoede	3.200	3.200	3.200	3.200	3.200	3.200
OCMW - E - O - MJP001274 - Ontvangsten deelname van kansengroepen aan activiteiten	9.000	9.000	9.000	9.000	9.000	9.000
Uitgaven	27.000	27.000	27.000	27.000	27.000	27.000
GEM - E - U - MJP000890 - Organisatie van acties rond vrijetijdsparticipatie	5.000	5.000	5.000	5.000	5.000	5.000
GEM - I - U - MJP001738 - Plaatsen van extra rustbanken en ander straatmeubilair	10.000	10.000	10.000	10.000	10.000	10.000
OCMW - E - U - MJP001273 - Faciliteren van de deelname van kansengroepen aan activiteiten	12.000	12.000	12.000	12.000	12.000	12.000
AC 1.1.7. Nieuwe inwoners en inburgeraars						
Uitgaven	9.650	8.075	8.151	8.228	8.307	8.386
GEM - E - U - MJP000892 - Organisatie onthaaldag nieuwe inwoners en inburgeraars	3.032	1.500	1.500	1.500	1.500	1.500
GEM - E - U - MJP000893 - Welkomstpakkiet nieuwe inwoners	1.618	1.500	1.500	1.500	1.500	1.500
GEM - E - U - MJP000894 - Diverse acties m.b.t. integratie van alle burgers	5.000	5.075	5.151	5.228	5.307	5.386
AC 1.1.8. Woonwagenterrein						
Ontvangsten	12.060	12.301	12.547	12.798	13.054	13.315
GEM - E - O - MJP000896 - Huurinkomsten woonwagenterrein	12.060	12.301	12.547	12.798	13.054	13.315
Uitgaven	19.835	20.184	20.471	20.763	21.060	21.361
GEM - E - U - MJP000895 - Beheer en onderhoud van het woonwagenterrein	19.835	20.184	20.471	20.763	21.060	21.361

AP 1.2. Kinderarmoedebestrijding

AC 1.2.1. Kinderarmoedebestrijding

Uitgaven

GEM - E - U - MJP000897 - Studie- en vormingsdagen rond kinderarmoede	1.000	1.600	1.300	1.300	1.300	1.300
GEM - E - U - MJP000899 - Project "Samen lezen - samen leren" (SAM)	0	600	300	300	300	300

AP 1.3. Sociaal woonaanbod

AC 1.3.1. Sociale huisvesting

Uitgaven

OCMW - E - U - MJP001275 - Vergoedingen voor prestaties sociaal verhuurkantoor	5.260	5.100	5.100	5.100	5.100	5.100
--	-------	-------	-------	-------	-------	-------

AC 1.3.3. Noodwoningen

Ontvangsten

OCMW - E - O - MJP001282 - Inkomsten verhuur noodwoningen	34.286	34.800	35.322	35.852	36.390	36.936
---	--------	--------	--------	--------	--------	--------

Uitgaven

OCMW - E - U - MJP001276 - Huren van noodwoningen	12.240	12.424	12.610	12.799	12.991	13.186
OCMW - E - U - MJP001278 - Aankoop, onderhoud en herstelling voor (ge)-verhuurde noodwoningen	1.000	1.015	1.030	1.046	1.061	1.077
OCMW - E - U - MJP001279 - Elektriciteit noodwoningen	500	508	515	523	531	539
OCMW - E - U - MJP001280 - Gas noodwoningen	1.000	1.015	1.030	1.046	1.061	1.077
OCMW - E - U - MJP001281 - Water noodwoningen	500	508	515	523	531	539

AC 1.3.4. Lokaal Opvang Initiatief (LOI)

Ontvangsten

OCMW - E - O - MJP001283 - Subsidie Fedasil	77.143	77.143	77.143	77.143	77.143	77.143
OCMW - E - O - MJP001603 - Recuperatie van begunstigde - LOI kosten bewoners incl. dagprij	0	0	0	0	0	0

Uitgaven

OCMW - E - U - MJP001284 - Kosten voor bewoners	50.861	50.653	51.295	51.946	52.607	53.279
OCMW - E - U - MJP001285 - Algemene kosten technische werking	7.875	7.875	7.875	7.875	7.875	7.875
OCMW - E - U - MJP001286 - Huren terreinen, lokalen en gebouwen	6.071	6.324	6.419	6.516	6.613	6.713
OCMW - E - U - MJP001289 - Elektriciteit noodwoningen	28.499	29.580	30.024	30.474	30.931	31.395
OCMW - E - U - MJP001291 - Gas LOI asielzoekers	2.401	870	883	896	910	923
OCMW - E - U - MJP001293 - Water LOI asielzoekers	815	1.741	1.767	1.793	1.820	1.848
OCMW - E - U - MJP001568 - Onderhoud en herstelling van de woningen	3.057	2.088	2.119	2.151	2.183	2.216
	2.143	2.175	2.208	2.241	2.275	2.309

AP 1.4. Extramurale zorg

AC 1.4.1. Collectieve Autonome DagOpvang (CADO)

Uitgaven

OCMW - E - U - MJP001307 - Financiële ondersteuning gebruikers CADO	5.000	5.000	5.000	5.000	5.000	5.000
---	-------	-------	-------	-------	-------	-------

AC 1.4.2. Mantelzorg

Ontvangsten

OCMW - E - O - MJP001313 - Terugvordering ten onrechte uitgekeerde mantelzorgpremie	1.000	1.000	1.000	1.000	1.000	1.000
---	-------	-------	-------	-------	-------	-------

Uitgaven

OCMW - E - U - MJP001309 - Verlenen mantelzorgpremie	85.800	93.300	93.300	93.300	93.300	93.300
OCMW - E - U - MJP001311 - Aanbieden psychologische begeleiding, infosessies en vorming aan mantelzorgers	82.500	90.000	90.000	90.000	90.000	90.000
OCMW - E - U - MJP001316 - Mantelzorgers in de bloemetjes zetten	250	250	250	250	250	250
OCMW - E - U - MJP001318 - Verlenen van nachtzorg (subsidie)	2.550	2.550	2.550	2.550	2.550	2.550
	500	500	500	500	500	500

AP 1.5. Zorgbedrijf

AC 1.5.1. Zorgbedrijf Rivierenland

Ontvangsten

OCMW - F - O - MJP001613 - Terugbetaling renteloze lening Zorgbedrijf	110.409	112.617	114.869	117.167	119.510	121.900
---	---------	---------	---------	---------	---------	---------

Uitgaven

OCMW - E - U - MJP001615 - Ondersteunen en betoelagen Zorgbedrijf Rivierenland	2.612.004	2.576.193	2.466.163	2.492.331	2.423.206	2.329.780
OCMW - I - U - MJP001640 - Investeringsubsidie Zorgbedrijf Rivierenland	2.602.004	2.576.193	2.466.163	2.492.331	2.423.206	2.329.780
	10.000	0	0	0	0	0

AP 1.6. Dierenwelzijn

AC 1.6.1. Dierenwelzijn

Uitgaven

GEM - E - U - MJP000900 - Ondersteunen dierenbescherming Mechelen	20.901	55.943	17.328	17.821	17.717	18.216
GEM - E - U - MJP000901 - Opstellen en uitvoeren zwerfkattenbeleid	12.410	12.688	12.878	13.071	13.267	13.466
GEM - E - U - MJP000903 - Uitbreiden bloemenweides en inzetten op een bijenvriendelijke gemeente	491	700	700	700	700	700
GEM - E - U - MJP000904 - Jaarlijkse sensibiliseringscampagnes rond gebruik bestrijdingsmiddelen en pesticiden op privé domein	1.974	2.000	2.000	2.000	2.000	2.000
GEM - E - U - MJP000905 - Ondersteunen van de fauna in onze natuurlijke biotopen	0	300	0	300	0	300
	531	750	750	750	750	750

GEM - I - U - MJP000902 - Uitbreiden aantal hondenloopzones en hondenwandelroutes	5.495	39.505	1.000	1.000	1.000	1.000
AC 1.6.2. Hinderlijke dieren						
Uitgaven	25.054	24.375	24.440	24.507	24.574	24.643
GEM - E - U - MJP000906 - Beperken overlast eikenprocessierupsen	20.144	20.000	20.000	20.000	20.000	20.000
GEM - E - U - MJP000907 - Beperken overlast ratten	4.910	4.375	4.440	4.507	4.574	4.643
AP 1.7. Internationale solidariteit						
AC 1.7.1. Internationale solidariteit en FairTrade						
Uitgaven	45.000	48.045	48.091	48.137	48.184	48.232
GEM - E - U - MJP000908 - Inzetten op korte keten, Noord-Noord-verbinding om voetafdruk te verkleinen	0	3.045	3.091	3.137	3.184	3.232
GEM - E - U - MJP000977 - Steun aan projecten in het Zuiden en Noodhulp	45.000	45.000	45.000	45.000	45.000	45.000
AP 1.8. Vrijwilligersbeleid						
AC 1.8.1. Vrijwilligers						
Uitgaven	6.500	8.000	6.500	6.500	6.500	6.500
GEM - E - U - MJP000909 - Ondersteunen en waarderen van vrijwilligers	1.000	2.500	1.000	1.000	1.000	1.000
GEM - E - U - MJP000978 - GRO S : Bedanking vrijwilligers 11.11.11, e.a.	5.500	5.500	5.500	5.500	5.500	5.500
BD 2. Sint-Katelijne-Waver, iedereen veilig en mobiel!						
AP 2.1. Verkeersveiligheid						
AC 2.1.1. Veiligheid zwakke weggebruikers						
Ontvangsten	0	208.000	208.000	0	0	0
GEM - I - O - MJP000911 - Subsidies fietssnelweg aan het Stationsplein	0	208.000	208.000	0	0	0
Uitgaven	59.982	1.037.519	605.000	100.000	0	0
GEM - I - U - MJP000910 - Aanleg fietssnelweg aan het Stationsplein	55.001	720.500	0	0	0	0
GEM - I - U - MJP000912 - Aanleg fietsverbinding R6	4.981	225.019	0	100.000	0	0
GEM - I - U - MJP001631 - Samenwerkingsovereenkomst met de Provincie Antwerpen voor het optimaliseren van de fietsstrade	0	46.000	0	0	0	0
GEM - I - U - MJP001633 - Heraanleg fietspad Mechelsesteenweg (tussen Nr's 211-319) - erelonen en werken	0	46.000	605.000	0	0	0
AC 2.1.2. Mobiliteits- en parkeerbeleid						
Uitgaven	0	60.000	20.000	30.000	0	0
GEM - E - U - MJP001755 - Project "Mobiliteitsmakelaar" i.s.m. Igemo en Stad Mechelen	0	20.000	20.000	20.000	0	0
GEM - I - U - MJP000914 - Uitwerken parkeerbeleid	0	0	0	10.000	0	0
GEM - I - U - MJP000915 - Actualiseren mobiliteitsplan	0	40.000	0	0	0	0
AC 2.1.3. Verkeershandhaving						
Ontvangsten	128.433	0	0	0	0	0
GEM - I - O - MJP001578 - Subsidies voor investeringen i.k.v. veiligheid (met restsaldo Bodukap)	128.433	0	0	0	0	0
Uitgaven	324.912	590.763	325.091	98.137	73.184	103.232
GEM - E - U - MJP000917 - Uitbouwen netwerk ANPR-camera's - jaarlijkse kosten	38.100	60.000	45.000	95.000	70.000	100.000
GEM - E - U - MJP000919 - Onderhoud flitspalen, smileys en andere verkeerstechnische meettoestellen	3.000	3.045	3.091	3.137	3.184	3.232
GEM - I - U - MJP000916 - Uitbouwen netwerk ANPR-camera's	155.379	295.718	152.000	0	0	0
GEM - I - U - MJP000918 - Plaatsen van bijkomende flitspalen, smileys en aankoop andere verkeerstechnische meettoestellen	0	232.000	125.000	0	0	0
GEM - I - U - MJP001577 - Investeringen i.k.v. veiligheid met restsaldo van Politiezone Bodukap	128.433	0	0	0	0	0
AP 2.2. Bereikbaarheid						
AC 2.2.1. Bereikbaarheid						
Uitgaven	47.909	75.000	65.000	65.000	65.000	65.000
GEM - E - U - MJP000979 - Aanbieden derdebetalerssysteem De Lijn aan jongeren uit onze gemeente	47.909	65.000	65.000	65.000	65.000	65.000
GEM - I - U - MJP001756 - Studiekost toegankelijke halte "Kempenaerstraat"	0	10.000	0	0	0	0
AC 2.2.2. Infrastructuur						
Ontvangsten	485.011	174.190	0	400.000	855.000	0
GEM - I - O - MJP000920 - Heraanleg Berlaarbaan - fietspadsubsidie	0	0	0	0	455.000	0
GEM - I - O - MJP000930 - Heraanleg Bergstraat, Oude-Bergstraat-Heiken en Slameuterstraat - fietspadsubsidie	0	0	0	400.000	400.000	0
GEM - I - O - MJP000939 - Investeringsfonds Hidrorio	0	174.190	0	0	0	0
GEM - I - O - MJP000942 - Heraanleg Vossevelden via investeringsfonds	261.330	0	0	0	0	0
GEM - I - O - MJP001588 - Aquafinproject : Stationsstraat - Fietspadsubsidies	223.681	0	0	0	0	0
Uitgaven	2.052.417	1.717.411	1.094.081	2.155.181	3.016.679	3.034.619
GEM - E - U - MJP000934 - Interventiebestek bestaande weg- en fietsinfrastructuur	157.000	153.265	155.564	157.897	160.266	162.670
GEM - E - U - MJP000937 - Onderhoud bestaande rijbanen, fiets- en voetpaden - erelonen landmeters en expertise	20.000	20.300	20.605	20.914	21.227	21.546
GEM - E - U - MJP000943 - Aankoop dolomiet, steenslag en strooizout	30.000	30.450	30.907	31.370	31.841	32.319
GEM - I - U - MJP000921 - Heraanleg Berlaarbaan fase 1 en fase 2	100.000	151.275	33.275	162.000	1.177.445	2.465.884
GEM - I - U - MJP000922 - Heraanleg Bredeheide en Heidijk	36.000	110.000	0	0	0	0

GEM - I - U - MJP000923 - Heraanleg Waverstraat	0	0	100.000	0	0	0
GEM - I - U - MJP000924 - Heraanleg Vossevelden	194.266	0	0	0	0	0
GEM - I - U - MJP000925 - Heraanleg Populierenstraat	0	0	150.000	0	0	0
GEM - I - U - MJP000926 - Heraanleg Leemstraat, Ijzersteinlei, deel Kegelslei en deel Lemenhoekstraat (tot Putte)	364.369	112.631	3.000	3.000	6.000	0
GEM - I - U - MJP000927 - Verdere heraanleg Beukendreef, Nete- en Fermerijstraat met aandacht voor verkeersremmers	164.559	0	0	0	0	0
GEM - I - U - MJP000928 - Heraanleg Bergstraat, Heivelden en Rozenlaan i.s.m. Aquafin	2.500	2.500	0	0	0	0
GEM - I - U - MJP000929 - Heraanleg Bergstraat, Oude-Bergstraat-Heiken en Slameuterstraat i.s.m. Pidpa	39.874	54.358	178.000	1.424.000	1.262.000	0
GEM - I - U - MJP000931 - Heraanleg Schorsemolenstraat (vanaf bocht tot en met kruispunt Ijzerenveld)	26.774	140.226	0	0	0	0
GEM - I - U - MJP000932 - Voorzien van beveiligde en gekeurde markt- en feestverlichtingskasten bij de heraanleg van nieuwe wegen en pleinen	23.331	0	0	0	0	0
GEM - I - U - MJP000933 - Buitengewoon onderhoud van bestaande weg- en fietsinfrastructuur	549.791	350.000	350.000	350.000	350.000	350.000
GEM - I - U - MJP000935 - Heraanleg zijstraten Berlaarbaan, vanaf Leliestraat tot Bosstraat, m.n. Berlaarbaan, Geleeg, Donderheide en Mechelbaa	0	0	0	0	2.500	0
GEM - I - U - MJP000936 - Heraanleg Bredeheide, Heidijk en Kempenarestaat - deel Kempenarestaat	20.000	140.457	67.000	0	0	0
GEM - I - U - MJP000938 - Aanleg veilige fietspaden N14 (Lange Zandstraat-Walemstraat) - erelonen	0	20.000	0	0	0	0
GEM - I - U - MJP000940 - Definitieve oplevering projecten wegenis (Stationsstraat, Lange Zandstraat-Heide-Kalkoenstraat, Schrans-Kruisweglei, Le	8.798	17.750	5.730	6.000	5.400	2.200
GEM - I - U - MJP000941 - Aanleg fietspad en parking Hagelstein	0	324.200	0	0	0	0
GEM - I - U - MJP001580 - Uitbreiding en aanpassing openbare verlichting	51.762	0	0	0	0	0
GEM - I - U - MJP001601 - Aquafinproject Bredeheide - Zonstraat	18.662	0	0	0	0	0
GEM - I - U - MJP001602 - Bredeheide - Heidijk	0	0	0	0	0	0
GEM - I - U - MJP001608 - Heraanleg Stationsstraat	244.729	0	0	0	0	0
GEM - I - U - MJP001731 - Parking Albertstraat	0	90.000	0	0	0	0
AP 2.3. Duurzame mobiliteit						
AC 2.3.1. Modal shift						
Ontvangsten	0	0	0	0	0	0
GEM - E - O - MJP001627 - Ontvangsten gebruik deelwagens	0	0	0	0	0	0
Uitgaven	300	29.000	4.000	4.000	4.000	4.000
GEM - E - U - MJP000944 - Promoten deelmobiliteit en aanbieden eigen wagen als deelwagen	300	1.500	1.500	1.500	1.500	1.500
GEM - E - U - MJP000945 - Organisatie bandenspanningscampagne	0	2.500	2.500	2.500	2.500	2.500
GEM - I - U - MJP000946 - Uitvoeren infrastructuurwerken i.h.k.v. duurzame mobiliteit	0	10.000	0	0	0	0
GEM - I - U - MJP000947 - Implementatie fietsdeelsysteem	0	15.000	0	0	0	0
AP 2.4. Veiligheid						
AC 2.4.1. Geïntegreerde veiligheid						
Ontvangsten	41.700	41.876	48.054	48.234	48.418	48.604
GEM - E - O - MJP000952 - Stimuleren samenwerking tussen diensten lokale bestuur en lokale politie	11.700	11.876	12.054	12.234	12.418	12.604
GEM - E - O - MJP000955 - Geïnde gemeentelijke administratieve sancties	30.000	30.000	36.000	36.000	36.000	36.000
Uitgaven	3.171.260	3.457.256	3.502.332	3.769.102	3.590.395	3.635.669
GEM - E - U - MJP000949 - Stimuleren en ondersteunen van BuurtInformatieNetwerken (BIN)	1.000	0	0	0	0	0
GEM - E - U - MJP000950 - Uitvoeren noodplanningsbeleid via samenwerkingsverband Waterkant	240	0	0	0	0	0
GEM - E - U - MJP000953 - Bestrijding overlast - studie- en vormingsdagen	4.000	4.000	4.000	4.000	4.000	4.000
GEM - E - U - MJP000954 - Verderzetten samenwerking GASAM	15.006	17.300	20.000	20.345	20.695	21.050
GEM - E - U - MJP000980 - Ondersteunen brandweerzone Rivierenland - exploitatie	1.069.532	1.069.532	1.069.532	1.069.532	1.069.532	1.069.532
GEM - E - U - MJP000981 - Ondersteunen politiezone Bodukap - exploitatie	1.948.979	2.233.954	2.276.330	2.319.555	2.363.698	2.408.617
GEM - E - U - MJP001646 - Uitvoeren noodplanningsbeleid via samenwerkingsverband Waterkant	17.510	17.750	17.750	17.750	17.750	17.750
GEM - I - U - MJP000948 - Ondersteunen brandweerzone Rivierenland - investering	24.800	24.800	24.800	248.000	24.800	24.800
GEM - I - U - MJP000951 - Ondersteunen politiezone Bodukap - investering	90.193	89.920	89.920	89.920	89.920	89.920
BD 3. Sint-Katelijne-Waver, vol van leven!						
AP 3.1. Sociaal leven						
AC 3.1.1. Evenementen						
Ontvangsten	5.000	51.700	51.700	51.700	51.700	51.700
GEM - E - O - MJP000958 - Ontvangsten seniorenreis	0	19.500	19.500	19.500	19.500	19.500
GEM - E - O - MJP000960 - Organisatie Feest van Vlaanderen - subsidie	0	2.200	2.200	2.200	2.200	2.200
GEM - E - O - MJP000971 - Organisatie evenementen - inkomsten	5.000	30.000	30.000	30.000	30.000	30.000
Uitgaven	41.751	141.360	138.573	137.789	139.009	138.232
GEM - E - U - MJP000956 - Organisatie seniorenreis	65	40.000	40.000	40.000	40.000	40.000
GEM - E - U - MJP000959 - Organisatie Feest van Vlaanderen	3.250	17.650	17.650	17.650	17.650	17.650
GEM - E - U - MJP000961 - Organisatie Kadodderloop	0	7.500	7.500	7.500	7.500	7.500
GEM - E - U - MJP000962 - Organisatie Kadodderloop - subsidie ThinkPink	0	1.200	1.200	1.200	1.200	1.200
GEM - E - U - MJP000963 - Organisatie seniorennamiddag	1.636	6.000	6.000	6.000	6.000	6.000

GEM - E - U - MJP000964 - Organisatie theatervoorstellingen	2.300	2.300	2.300	2.300	2.300	2.300
GEM - E - U - MJP000965 - Organisatie buitenspeeldag	0	0	0	0	0	0
GEM - E - U - MJP000966 - Organisatie gala-avond Katelijne Keien	7.000	10.000	10.000	10.000	10.000	10.000
GEM - E - U - MJP000967 - Organisatie nieuwjaarsdrink	7.500	7.500	7.500	7.500	7.500	7.500
GEM - E - U - MJP000968 - Organisatie Week van de Groentestreek	1.000	10.000	10.000	10.000	10.000	10.000
GEM - E - U - MJP000969 - Organisatie Katelijne Klassiek	500	5.000	5.000	5.000	5.000	5.000
GEM - E - U - MJP000970 - Organisatie jaarlijks evenement als Katelijne Zingt	0	11.500	11.500	11.500	11.500	11.500
GEM - E - U - MJP000972 - Inrichting eregalerij winnaars Katelijne Keien	500	500	500	500	500	500
GEM - E - U - MJP000973 - Plaatsing feestverlichting	14.000	14.210	14.423	14.639	14.859	15.082
GEM - E - U - MJP000974 - Organisatie Verklapt	0	3.000	0	0	0	0
GEM - E - U - MJP000975 - Wielervedstrijd Groenteprijs	0	1.000	1.000	0	1.000	0
GEM - E - U - MJP000982 - Tijdelijke openbare toiletten	500	500	500	500	500	500
GEM - E - U - MJP001564 - Organisatie evenementen (o.a. Dorpveld) - drukken brochures e.a. werkingskosten	500	500	500	500	500	500
GEM - E - U - MJP001567 - Organisatie buitenspeeldag	3.000	3.000	3.000	3.000	3.000	3.000
AC 3.1.2. Ondersteuning verenigingen						
Ontvangsten	25.134	34.635	19.996	21.246	21.246	21.246
GEM - E - O - MJP001008 - Intresten - KSK Wavria	351	177	0	0	0	0
GEM - E - O - MJP001012 - Intresten - Redboys	44	40	35	31	27	22
GEM - E - O - MJP001019 - Verhuring feestmateriaal en publiciteitsborden	5.000	12.000	12.000	12.000	12.000	12.000
GEM - F - O - MJP001007 - Kapitaal - KSK Wavria	14.287	14.462	0	0	0	0
GEM - F - O - MJP001009 - Kapitaal - Scouts Roeland en gidsen Sint-Lucia	0	2.500	2.500	3.750	3.750	3.750
GEM - F - O - MJP001010 - Kapitaal - Scouts Parsival	3.472	3.472	3.472	3.472	3.472	3.472
GEM - F - O - MJP001011 - Kapitaal - Redboys	1.980	1.985	1.989	1.993	1.998	2.002
Uitgaven	313.043	367.508	287.514	287.519	287.524	287.530
GEM - E - U - MJP000984 - Jaarmarkt Centrum	3.500	4.250	4.250	4.250	4.250	4.250
GEM - E - U - MJP000987 - Jaarmarkt Onze-Lieve-Vrouw-Waver	3.500	4.250	4.250	4.250	4.250	4.250
GEM - E - U - MJP000988 - Dijksteinkermiscomité : kermis + nieuw project	1.000	4.250	4.250	4.250	4.250	4.250
GEM - E - U - MJP000989 - Organisatie evenementen - impulssubsidie	65.000	81.000	81.000	81.000	81.000	81.000
GEM - E - U - MJP000991 - Fuijbox en herbruikbare drankbeker - onderhoud	1.000	2.100	2.100	2.100	2.100	2.100
GEM - E - U - MJP000995 - Jeugdwerk: Werkings- en kampsubsidies	21.500	21.500	21.500	21.500	21.500	21.500
GEM - E - U - MJP000997 - Jeugdwerk: Kadervormingssubsidies	5.000	5.000	5.000	5.000	5.000	5.000
GEM - E - U - MJP000998 - Jeugdwerk: Fuij- en veiligheidscheques	6.000	6.000	6.000	6.000	6.000	6.000
GEM - E - U - MJP000999 - Jeugdwerk: Dag van de jeugdbeweging	300	300	300	300	300	300
GEM - E - U - MJP001001 - Spullenmarkt	1.240	2.125	2.125	2.125	2.125	2.125
GEM - E - U - MJP001002 - Socio-culturele verenigingen	31.000	31.000	31.000	31.000	31.000	31.000
GEM - E - U - MJP001003 - Muziekverenigingen	5.000	5.000	5.000	5.000	5.000	5.000
GEM - E - U - MJP001004 - Heemkundige werking	3.100	3.100	3.100	3.100	3.100	3.100
GEM - E - U - MJP001005 - Wijk- en buurtfeesten	2.200	4.000	4.000	4.000	4.000	4.000
GEM - E - U - MJP001014 - Lidmaatschap Vlaamse Dienst Speelpleinwerk vzw	350	355	361	366	371	377
GEM - E - U - MJP001015 - Wijzersterk	500	500	500	500	500	500
GEM - E - U - MJP001016 - Katholieke Vereniging Gehandicapten (KVG)	500	500	500	500	500	500
GEM - E - U - MJP001017 - Sint-Vincentiusgenootschap Goede Herder	1.000	1.000	1.000	1.000	1.000	1.000
GEM - E - U - MJP001018 - Werkingssubsidies Ziekzorg volgens reglement	3.000	3.000	3.000	3.000	3.000	3.000
GEM - E - U - MJP001020 - Kind en Gezin	75	75	75	75	75	75
GEM - E - U - MJP001021 - Rode Kruis	372	372	372	372	372	372
GEM - E - U - MJP001022 - Rode Kruis lokalen	5.400	5.400	5.400	5.400	5.400	5.400
GEM - E - U - MJP001023 - Rolkar Rivierenland	5.306	5.306	5.306	5.306	5.306	5.306
GEM - E - U - MJP001025 - Borgerstein	6.000	6.000	6.000	6.000	6.000	6.000
GEM - E - U - MJP001026 - Erkende sportverenigingen	48.000	48.000	48.000	48.000	48.000	48.000
GEM - E - U - MJP001027 - Basketbal SKW: Europese basketmatches Dames	4.000	4.000	4.000	4.000	4.000	4.000
GEM - E - U - MJP001028 - 11.11.11 campagne (nationaal)	5.000	5.000	5.000	5.000	5.000	5.000
GEM - E - U - MJP001674 - Elzestraat comité organisatie kermis	0	2.125	2.125	2.125	2.125	2.125
GEM - E - U - MJP001754 - Sportverenigingen: subsidies voor vormingen (volgens reglement)	0	2.000	2.000	2.000	2.000	2.000
GEM - F - U - MJP001013 - Lening aan Redboys	20.000	0	0	0	0	0
GEM - I - U - MJP001000 - Jeugdwerk: Lokalsubsidie onderhoudswerken	20.000	10.000	10.000	10.000	10.000	10.000
GEM - I - U - MJP001006 - Subsidie sportinfrastructuur - buitengewoon onderhoud gebouwen	22.500	20.000	20.000	20.000	20.000	20.000
GEM - I - U - MJP001024 - Subsidie sportinfrastructuur - financiële ondersteuning grote werken	21.700	80.000	0	0	0	0

AC 3.1.3. Bibliotheek en vorming

Ontvangsten	13.350	18.900	20.500	20.500	20.500	20.500
GEM - E - O - MJP001036 - Actueel houden bibliotheekcollectie: Organiseren boekenverkoop	0	400	400	400	400	400
GEM - E - O - MJP001037 - Terugvordering kosten aankoop boeken SAM-project i.s.m. OCMW	300	300	300	300	300	300
GEM - E - O - MJP001038 - Interbibliotheecair leenverkeer - subsidie	400	400	400	400	400	400
GEM - E - O - MJP001040 - Uitwerken activiteitenaanbod bibliotheek - inkomsten	1.500	2.500	3.000	3.000	3.000	3.000
GEM - E - O - MJP001047 - Bibliotheek - boetes	3.000	6.000	7.000	7.000	7.000	7.000
GEM - E - O - MJP001048 - Bibliotheek - lidgelden	3.000	3.000	3.000	3.000	3.000	3.000
GEM - E - O - MJP001049 - PBS Cultuurconnect - subsidie	5.000	5.000	5.000	5.000	5.000	5.000
GEM - E - O - MJP001051 - Vergoeding beschadigde of verloren materialen	150	1.000	1.000	1.000	1.000	1.000
GEM - E - O - MJP001052 - Drankopbrengsten bij organisatie van activiteiten	0	0	0	0	0	0
GEM - E - O - MJP001053 - Drankopbrengsten bij organisatie van activiteiten	0	300	400	400	400	400
Uitgaven	107.550	124.257	120.830	122.275	123.744	125.234
GEM - E - U - MJP001029 - Actueel houden bibliotheekcollectie: digitale collectie	5.750	9.000	9.000	9.000	9.000	9.000
GEM - E - U - MJP001030 - Actueel houden bibliotheekcollectie: jeugdliteratuur	32.250	32.734	33.225	33.723	34.229	34.742
GEM - E - U - MJP001031 - Actueel houden bibliotheekcollectie: volwassenenliteratuur	20.500	20.808	21.120	21.436	21.758	22.084
GEM - E - U - MJP001032 - Actueel houden bibliotheekcollectie: tijdschriften en kranten	8.000	8.120	8.242	8.365	8.491	8.618
GEM - E - U - MJP001033 - Actueel houden bibliotheekcollectie: dvd's	3.800	3.857	3.915	3.974	4.033	4.094
GEM - E - U - MJP001034 - Actueel houden bibliotheekcollectie: strips voor volwassenen	1.400	1.421	1.442	1.464	1.486	1.508
GEM - E - U - MJP001035 - Actueel houden bibliotheekcollectie: boeken SAM-project i.s.m. OCMW	300	300	300	300	300	300
GEM - E - U - MJP001039 - Interbibliotheecair leenverkeer - uitgaven	500	500	500	500	500	500
GEM - E - U - MJP001041 - Uitwerken activiteitenaanbod bibliotheek - uitgaven	9.700	13.700	13.700	13.700	13.700	13.700
GEM - E - U - MJP001042 - Uitbreiden aantal boekenruilkastjes	400	406	412	418	425	431
GEM - E - U - MJP001043 - Organisatie boekendienst aan huis	200	200	200	200	200	200
GEM - E - U - MJP001044 - Informeren, sensibiliseren en zorgen voor vorming op maat van kinderen en jongeren	4.500	4.568	4.636	4.706	4.776	4.848
GEM - E - U - MJP001045 - Organisatie jaarlijks workshops, infomomenten en vormingen over klimaat- en milieuthema's	0	700	700	700	700	700
GEM - E - U - MJP001046 - Vervanging defecte materialen	2.500	2.538	2.576	2.614	2.653	2.693
GEM - E - U - MJP001050 - RFID - transactiekosten bancontact	500	508	515	523	531	539
GEM - E - U - MJP001054 - Kosten bibliotheeksysteem	12.500	12.688	12.878	13.071	13.267	13.466
GEM - E - U - MJP001055 - Project Mozaïek - bijdrage samenwerking naburige bibliotheken	1.500	3.045	3.091	3.137	3.184	3.232
GEM - E - U - MJP001056 - RFID - onderhoudscontract betaalautomaat, zelfuitleen en bezoekersteller	1.600	1.624	1.648	1.673	1.698	1.724
GEM - E - U - MJP001057 - Druk- en promotiewerken bibliotheek	400	1.421	1.442	1.464	1.486	1.508
GEM - E - U - MJP001058 - Receptiekosten	1.250	1.269	1.288	1.307	1.327	1.347
GEM - I - U - MJP001752 - Lokaal Vinkenhof uitbouwen tot een cursusruimte: aankoop tafels, stoelen en karren	0	3.600	0	0	0	0
GEM - I - U - MJP001753 - Lokaal Vinkenhof uitbouwen tot een cursusruimte: beamer	0	1.250	0	0	0	0

AC 3.1.4. UiTPAS

Ontvangsten	1.000	1.000	1.000	1.000	1.000	1.000
GEM - E - O - MJP001061 - Ontvangsten verkoop UiTPAS	1.000	1.000	1.000	1.000	1.000	1.000
Uitgaven	6.000	2.500	2.500	2.500	2.500	2.500
GEM - E - U - MJP001059 - Uitwerken aanbodzijde UiTPAS	4.000	500	500	500	500	500
GEM - E - U - MJP001060 - Actieve werving gebruikers UiTPAS	2.000	2.000	2.000	2.000	2.000	2.000

AC 3.1.5. Kunst

Uitgaven	200	2.300	200	2.300	200	2.300
GEM - E - U - MJP001062 - Organisatie tweejaarlijkse Kunstroute	0	2.100	0	2.100	0	2.100
GEM - E - U - MJP001063 - Promoten trappenhuis gemeentehuis als expositieruimte	200	200	200	200	200	200

AC 3.1.6. Fuij- en evenementenhal

Ontvangsten	0	0	0	5.000	10.000	10.000
GEM - E - O - MJP001393 - Bouw evenementenhal - inkomsten	0	0	0	5.000	10.000	10.000
Uitgaven	20.000	174.500	1.172.500	3.569.500	2.595.000	85.000
GEM - E - U - MJP001389 - Bouw evenementenhal - ABR-polis + brandverzekering	0	4.000	2.500	1.500	0	0
GEM - E - U - MJP001390 - Bouw evenementenhal - schoonmaak	0	0	0	35.000	75.000	75.000
GEM - E - U - MJP001392 - Bouw evenementenhal - aankoop klein materiaal	0	0	0	2.500	5.000	5.000
GEM - E - U - MJP001394 - Bouw evenementenhal - administratieve kosten	0	0	0	2.500	5.000	5.000
GEM - E - U - MJP001395 - Bouw evenementenhal - organiseren openingsevenement	0	0	0	8.000	0	0
GEM - I - U - MJP001388 - Bouw evenementenhal	0	100.000	900.000	3.500.000	2.500.000	0
GEM - I - U - MJP001672 - Bouw evenementenhal - studiekosten	20.000	20.000	20.000	20.000	10.000	0
GEM - I - U - MJP001673 - Bouw evenementenhal - aanleg permanente weg	0	50.000	250.000	0	0	0

AP 3.10 Gemeentelijk onderwijs

AC 3.10.1 Gemeentelijk onderwijs

Ontvangsten

GEM - E - O - MJP000589 - Opmaak schoolfacturen aan de ouders
GEM - E - O - MJP000590 - Opmaak schoolfacturen aan de ouders
GEM - E - O - MJP000591 - Opmaak schoolfacturen aan de ouders
GEM - E - O - MJP000595 - Subsidies school Dijkstein
GEM - E - O - MJP000596 - Subsidies school GLOC
GEM - E - O - MJP000597 - Subsidies school Octopus
GEM - E - O - MJP000603 - Verhuring turnzaal en refeters scholen

1.238.149 1.242.576 1.282.903 1.283.636 1.324.782 1.326.352
70.000 50.000 70.000 50.000 70.000 50.000
70.000 70.000 70.000 70.000 70.000 70.000
72.000 72.000 72.000 72.000 72.000 72.000
455.600 465.360 475.315 485.470 495.827 506.391
315.119 321.252 327.508 333.889 340.397 347.036
248.930 252.964 257.080 261.277 265.558 269.925
6.500 11.000 11.000 11.000 11.000 11.000

Uitgaven

GEM - E - U - MJP000569 - Beheers- en werkingskosten van de informatica
GEM - E - U - MJP000570 - Beheers- en werkingskosten van de informatica
GEM - E - U - MJP000571 - Beheers- en werkingskosten van de informatica
GEM - E - U - MJP000572 - Kantoorkosten
GEM - E - U - MJP000573 - Kantoorkosten
GEM - E - U - MJP000574 - Kantoorkosten
GEM - E - U - MJP000575 - Kosten i.k.v. de schoolrekening (maximumfactuur, maaltijden, abonnementen, ...)
GEM - E - U - MJP000576 - Kosten i.k.v. de schoolrekening (maximumfactuur, maaltijden, abonnementen, ...)
GEM - E - U - MJP000577 - Kosten i.k.v. de schoolrekening (maximumfactuur, maaltijden, abonnementen, ...)
GEM - E - U - MJP000578 - Kosten voor schoolreizen en geschenkjes
GEM - E - U - MJP000580 - Kosten voor schoolreizen en geschenkjes
GEM - E - U - MJP000581 - Kosten voor schoolreizen en geschenkjes
GEM - E - U - MJP000582 - Lidgeld OVSG
GEM - E - U - MJP000583 - Onkosten proclamaties, recepties, ...
GEM - E - U - MJP000584 - Onkosten proclamaties, recepties, ...
GEM - E - U - MJP000585 - Onkosten proclamaties, recepties, ...
GEM - E - U - MJP000586 - Onkosten wijkwerken tijdens middageten
GEM - E - U - MJP000587 - Onkosten wijkwerken voor hulp in de scholen
GEM - E - U - MJP000588 - Onkosten wijkwerken voor hulp in de scholen + vergoeding vrijwilligers middaghulp
GEM - E - U - MJP000592 - Studie- en vormingsdagen (op basis van subsidie VI. G.)
GEM - E - U - MJP000593 - Studie- en vormingsdagen (op basis van subsidie VI. G.)
GEM - E - U - MJP000594 - Studie- en vormingsdagen (op basis van subsidie VI. G.)
GEM - E - U - MJP000598 - Technisch materiaal en prestaties
GEM - E - U - MJP000599 - Technisch materiaal en prestaties
GEM - E - U - MJP000600 - Technisch materiaal en prestaties
GEM - E - U - MJP000602 - Tussenkoms van de gemeente in de tutti frutti actie voor de leerkrachten
GEM - E - U - MJP000624 - Eetwarensinspectie, Sabam, Reprobel, Billijke vergoeding scholen
GEM - E - U - MJP000636 - Telefoonkosten en internet school Gloc
GEM - E - U - MJP000637 - Telefoonkosten en internet school Octopus
GEM - E - U - MJP000638 - Telefoonkosten en internet school Dijkstein
GEM - E - U - MJP000652 - Onderhouden en moderniseren van onze drie schoolgebouwen: GLOC - onderhoud gebouw
GEM - E - U - MJP000654 - Onderhouden en moderniseren van onze drie schoolgebouwen: Dijkstein - onderhoud gebouw
GEM - E - U - MJP000656 - Onderhouden en moderniseren van onze drie schoolgebouwen: Octopus - onderhoud gebouw
GEM - E - U - MJP000662 - Benodigdheden school Dijkstein
GEM - E - U - MJP000663 - Benodigdheden school Gloc
GEM - E - U - MJP000664 - Benodigdheden school Octopus
GEM - E - U - MJP000763 - Subsidie voor de scholengemeenschap
GEM - E - U - MJP000881 - Prestaties scholen: glaswas en matten
GEM - E - U - MJP000882 - Onderhoudsproducten Dijkstein
GEM - E - U - MJP000883 - Onderhoudsproducten Gloc
GEM - E - U - MJP000884 - Onderhoudsproducten Octopus
GEM - E - U - MJP001373 - Semu : Licentie voor het kopiëren van liedjesteksten en partituren
GEM - E - U - MJP001374 - Wasmachine droogkast in de 3 scholen in huurcontract
GEM - I - U - MJP000563 - Aankoop meubilair
GEM - I - U - MJP000564 - Aankoop computermateriaal
GEM - I - U - MJP000565 - Aankoop computermateriaal

799.835 856.935 790.505 1.258.112 676.205 666.121
28.242 26.205 26.413 26.624 26.838 27.055
20.178 18.680 18.835 18.992 19.152 19.314
14.950 13.844 13.957 14.071 14.187 14.305
14.403 14.403 14.403 14.403 14.403 14.403
8.648 8.648 8.648 8.648 8.648 8.648
12.332 12.332 12.332 12.332 12.332 12.332
60.000 50.000 70.000 50.000 70.000 50.000
70.000 70.000 70.000 70.000 70.000 70.000
72.000 72.000 72.000 72.000 72.000 72.000
7.922 15.025 15.250 15.479 15.711 15.947
6.881 11.518 11.691 11.866 12.044 12.225
9.482 20.487 20.794 21.106 21.423 21.744
9.034 9.170 9.307 9.447 9.588 9.732
483 490 498 505 513 520
889 902 916 930 944 958
655 665 675 685 695 706
1.233 1.583 1.583 1.583 1.583 1.583
0 893 893 893 893 893
4.250 5.250 5.250 5.250 5.250 5.250
3.045 3.045 3.045 3.045 3.045 3.045
4.060 4.060 4.060 4.060 4.060 4.060
3.045 3.045 3.045 3.045 3.045 3.045
45.064 46.280 38.434 39.011 39.596 40.190
79.547 67.740 79.756 69.953 71.002 72.067
58.427 58.851 50.913 60.772 52.588 53.377
0 1.075 1.091 1.107 1.124 1.141
4.045 4.106 4.167 4.230 4.293 4.358
1.900 1.900 1.900 1.900 1.900 1.900
2.000 2.000 2.000 2.000 2.000 2.000
1.900 1.900 1.900 1.900 1.900 1.900
10.000 10.000 10.000 10.000 10.000 10.000
19.854 20.144 20.144 10.000 10.000 10.000
10.368 10.000 10.000 10.000 10.000 10.000
3.500 3.500 3.500 3.500 3.500 3.500
3.500 3.500 3.500 3.500 3.500 3.500
3.500 3.500 3.500 3.500 3.500 3.500
1.308 1.308 1.308 1.308 1.308 1.308
16.000 11.165 11.332 11.502 11.675 11.850
5.000 5.000 5.000 5.000 5.000 5.000
5.000 5.000 5.000 5.000 5.000 5.000
5.000 5.000 5.000 5.000 5.000 5.000
0 5.800 0 0 0 5.800
0 0 0 0 0 0
4.843 4.300 4.300 4.300 4.300 4.300
0 0 0 0 0 0
581 0 0 0 0 0

GEM - I - U - MJP000566 - Aankoop computermateriaal	0	0	0	0	0	0
GEM - I - U - MJP000567 - Aankoop meubilair	3.880	3.170	3.170	3.170	3.170	3.170
GEM - I - U - MJP000568 - Aankoop meubilair	5.840	5.840	5.840	5.840	5.840	5.840
GEM - I - U - MJP000601 - Technische ondersteuning (vervanging geluidsinstallatie, koffiezet, vaatwasmachine, ...) (Totaalkrediet voor de 3 scholen)	3.000	3.000	3.000	3.000	3.000	3.000
GEM - I - U - MJP000604 - Vervangingsinvesteringen: Speelplaats en sport	3.358	1.585	1.585	1.585	1.585	1.585
GEM - I - U - MJP000605 - Vervangingsinvesteringen: Speelplaats en sport	4.420	2.920	2.920	2.920	2.920	2.920
GEM - I - U - MJP000606 - Vervangingsinvesteringen: Speelplaats en sport	6.815	2.150	2.150	2.150	2.150	2.150
GEM - I - U - MJP000653 - Onderhouden en moderniseren van onze drie schoolgebouwen: GLOC - buitengewoon onderhoud gebouw	28.000	44.000	8.000	393.000	8.000	8.000
GEM - I - U - MJP000655 - Onderhouden en moderniseren van onze drie schoolgebouwen: Dijkstein - buitengewoon onderhoud gebouw	25.500	17.000	70.000	8.000	8.000	8.000
GEM - I - U - MJP000657 - Onderhouden en moderniseren van onze drie schoolgebouwen: Octopus - buitengewoon onderhoud gebouw	66.000	72.000	47.500	220.000	8.000	8.000
GEM - I - U - MJP001584 - Speeltoestellen school Dijkstein	19.953	70.956	0	0	0	0
AP 3.2. Flankerend en coördinerend onderwijsbeleid						
AC 3.2.1. Flankerende maatregelen en coördinerend beleid						
Ontvangsten	2.320	0	0	0	0	0
GEM - I - O - MJP001641 - Aanmeldsysteem - subsidie	2.320	0	0	0	0	0
Uitgaven	307.100	312.334	308.355	310.667	313.021	315.418
GEM - E - U - MJP001064 - Uitbouwen werking "bibliotheek op school" - organisatie activiteiten	5.500	7.500	7.500	7.500	7.500	7.500
GEM - E - U - MJP001065 - Uitbouwen werking "bibliotheek op school" - structurele kosten	700	711	721	732	743	754
GEM - E - U - MJP001067 - Digitaal aanmelden basis- en secundair onderwijs	2.330	2.365	2.400	2.436	2.473	2.510
GEM - E - U - MJP001068 - Digitaal aanmelden GLOC, Dijkstein en OCTOPUS	1.144	1.161	1.179	1.196	1.214	1.232
GEM - E - U - MJP001069 - Huur Loerenboske voor bijkomende opvangmomenten	500	0	0	0	0	0
GEM - E - U - MJP001070 - Voor- en naschoolse bewaking vrij onderwijs	57.214	57.414	57.414	57.414	57.414	57.414
GEM - E - U - MJP001071 - Subsidie naschoolse opvang in de scholen	24.500	49.500	49.500	49.500	49.500	49.500
GEM - E - U - MJP001072 - Bijtaken gemeentelijk onderwijs	88.434	70.953	65.997	67.317	68.663	70.036
GEM - E - U - MJP001073 - Opvang in de scholen door leerkrachten voor BKO	7.321	7.467	7.617	7.769	7.924	8.083
GEM - E - U - MJP001074 - Onkosten Wijkwerkers en vrijwilligers voor naschoolse opvang in de gemeentescholen	16.560	16.560	16.560	16.560	16.560	16.560
GEM - E - U - MJP001075 - Conservatorium - huur zaal aperitiefconcert	0	0	0	0	0	0
GEM - E - U - MJP001076 - Conservatorium - ereloon auteursrechten	150	150	150	150	150	150
GEM - E - U - MJP001077 - Conservatorium - benodigdheden en prestaties	200	203	206	209	212	215
GEM - E - U - MJP001078 - Instrumentenfonds	6.100	6.100	6.100	6.100	6.100	6.100
GEM - E - U - MJP001079 - Conservatorium - terugbetaling deel inschrijvingsgeld leerlingen	1.500	1.500	1.500	1.500	1.500	1.500
GEM - E - U - MJP001080 - Terugbetaling busvervoer zwemmen	14.700	22.000	22.000	22.000	22.000	22.000
GEM - E - U - MJP001081 - Diverse acties rond het flankerend en coördinerend onderwijsbeleid	50.000	50.750	51.511	52.284	53.068	53.864
GEM - E - U - MJP001082 - Aanmeldsysteem onderwijs - onderhoudskosten	0	1.000	1.000	1.000	1.000	1.000
GEM - E - U - MJP001084 - Busvervoer voor zwemmen kleuters en leerlingen lager onderwijs	12.000	17.000	17.000	17.000	17.000	17.000
GEM - I - U - MJP001066 - Aanmeldsysteem onderwijs - aankoop	18.247	0	0	0	0	0
AC 3.2.2. Veilig schoolverkeer						
Ontvangsten	0	0	0	0	0	0
GEM - E - O - MJP001639 - Subsidie veilige schoolomgeving	0	0	0	0	0	0
Uitgaven	31.770	40.340	41.370	41.401	41.433	41.465
GEM - E - U - MJP001085 - Organisatie sensibiliseringsacties met betrekking tot veilige school- en woonomgevingen	500	500	500	500	500	500
GEM - E - U - MJP001086 - Uitwerken schoolroutekaart en schoolbereikbaarheidskaart	605	0	0	0	0	0
GEM - E - U - MJP001087 - Inzetten van gemachtigde opzichters i.s.m. VDAB	30.165	38.810	38.810	38.810	38.810	38.810
GEM - E - U - MJP001088 - Uitrusting en kledij gemachtigde opzichters	500	1.030	2.060	2.091	2.123	2.155
AC 3.2.3. Kinderopvang en vakantiewerking						
Ontvangsten	651.200	731.000	805.000	805.000	805.000	805.000
GEM - E - O - MJP001090 - Vakantiewerking - ontvangsten	11.600	23.200	29.000	29.000	29.000	29.000
GEM - E - O - MJP001094 - Flexibele kinderopvang - ontvangsten BKO	204.600	272.800	341.000	341.000	341.000	341.000
GEM - E - O - MJP001095 - Flexibele kinderopvang - subsidie	435.000	435.000	435.000	435.000	435.000	435.000
Uitgaven	83.500	108.865	97.251	98.657	100.084	101.533
GEM - E - U - MJP001089 - Vakantiewerking - organisatie	44.000	53.795	54.602	55.421	56.252	57.096
GEM - E - U - MJP001091 - Vakantiewerking - onkosten wijkwerkers en vrijwilligers	2.000	2.000	2.000	2.000	2.000	2.000
GEM - E - U - MJP001092 - Vakantiewerking - éénmalig alternatief (WAVO niet bereikbaar)	8.000	3.000	0	0	0	0
GEM - E - U - MJP001093 - Flexibele kinderopvang - dagelijkse werking en vakantiewerking	28.000	38.570	39.149	39.736	40.332	40.937
GEM - E - U - MJP001096 - Stimuleren en faciliteren aanbod flexibele kinderop - ondersteuning van onthaalouders en kinderdagverblijven	1.500	1.500	1.500	1.500	1.500	1.500
GEM - E - U - MJP001097 - Opnemen regirol in het kader van het lokaal loket kinderopvang	0	10.000	0	0	0	0
AP 3.3. Sport en beweging						

AC 3.3.1. Sport- en speelinfrastructuur

Uitgaven	1.045.441	2.096.298	407.281	418.414	121.662	111.852
GEM - E - U - MJP001103 - MTB Kadodderroute	500	500	500	500	500	500
GEM - E - U - MJP001406 - Sporthal Loerenboske - schoonmaak (incl. matten, glaswas)	17.995	55.923	56.761	57.613	58.477	59.354
GEM - E - U - MJP001415 - Sporthal Bruultjeshoek - schoonmaak (incl. matten)	4.235	12.896	13.090	13.286	13.485	13.688
GEM - I - U - MJP001099 - Speeltoestellen, sporttoestellen en speelbossen	0	82.629	25.000	25.000	25.000	25.000
GEM - I - U - MJP001100 - Binnengebied Bruultjeshoek - speelinfrastructuur	0	73.000	0	0	0	0
GEM - I - U - MJP001101 - Binnengebied Bruultjeshoek - sportinfrastructuur	0	175.000	0	0	0	0
GEM - I - U - MJP001102 - Opstellen subsidiereglement voor aanleg en onderhoud kunstgrasvelden voor sportverenigingen	62.500	187.500	125.000	250.000	0	0
GEM - I - U - MJP001104 - Aanleg nieuwe parking aan voetbalclub Red-Boys Elzeestraat	21.610	0	0	0	0	0
GEM - I - U - MJP001105 - Binnengebied Bruultjeshoek - aanleg	528.291	1.000.000	0	0	0	0
GEM - I - U - MJP001398 - Bruultjeshoek (inclusief uitbreiding) - investeringen	365.000	30.900	135.890	56.890	4.840	0
GEM - I - U - MJP001400 - Michielsbad (inclusief dakrenovatie) - investeringen	0	200.255	38.940	4.840	9.680	4.840
GEM - I - U - MJP001403 - Maanhoevedbad (inclusief dakrenovatie) - investeringen	0	211.145	4.840	4.840	9.680	4.840
GEM - I - U - MJP001405 - Sporthal Bruultjeshoek - appartement	0	45.980	0	0	0	0
GEM - I - U - MJP001462 - Sporthal Bruultjeshoek - onderhoud sportvloeren en -materialen	0	9.680	7.260	0	0	1.815
GEM - I - U - MJP001464 - Sporthal Loerenboske - onderhoud sportvloeren en -materialen	0	10.890	0	5.445	0	1.815
GEM - I - U - MJP001581 - Binnengebied Bruultjeshoek - ontwerp	45.309	0	0	0	0	0

AC 3.3.2. Sport- en bewegingsinitiatieven

Ontvangsten	19.000	26.000	26.000	26.000	26.000	26.000
GEM - E - O - MJP001107 - Aanbieden initiaties & Start2 - inkomsten	1.000	8.000	8.000	8.000	8.000	8.000
GEM - E - O - MJP001108 - Jaarlijkse G-sportdag - subsidie	3.000	3.000	3.000	3.000	3.000	3.000
GEM - E - O - MJP001113 - Textielinzameling t.v.v. sportclubs met G-werking - ontvangsten	15.000	15.000	15.000	15.000	15.000	15.000
Uitgaven	25.318	44.990	45.386	45.788	46.195	46.609
GEM - E - U - MJP001106 - Aanbieden initiatie & Start2, .. (Interscholensportdagen, kleutersportdagen, Vlaamse Veldloop, ...)	5.218	25.375	25.756	26.142	26.534	26.932
GEM - E - U - MJP001109 - Jaarlijkse G-sportdag - organisatie	3.000	3.000	3.000	3.000	3.000	3.000
GEM - E - U - MJP001110 - Uitwerken sport- en bewegingsaanbod voor senioren	1.500	1.015	1.030	1.046	1.061	1.077
GEM - E - U - MJP001111 - Dotatie aan sportclub met G-werking i.o.m. inkomsten textielinzameling	15.000	15.000	15.000	15.000	15.000	15.000
GEM - E - U - MJP001112 - Spelend Nederlands Lereren (SNEL) project - uitbetaling subsidie speelplein Weyneshof	600	600	600	600	600	600

AP 3.4. Gezondheid

AC 3.4.1. Gezondheid

Ontvangsten	500	500	500	500	500	500
GEM - E - O - MJP001115 - Organiseren sensibiliseringsacties voor bewustwording gezonde levensstijl i.s.m. Logo Mechelen en Vigez - inkomsten	500	500	500	500	500	500
Uitgaven	17.036	31.320	30.976	30.679	31.848	31.564
GEM - E - U - MJP001114 - Organisatie sensibiliseringsacties voor bewustwording gezonde levensstijl i.s.m. Logo Mechelen en Vigez	200	200	200	200	200	200
GEM - E - U - MJP001116 - Tussenkost aankoop AED-toestellen	1.000	1.000	0	0	0	0
GEM - E - U - MJP001117 - Fruit en soep op het werk	14.636	28.420	28.846	29.279	29.718	30.164
GEM - E - U - MJP001118 - Sensibiliseren bevolking i.h.k.v. "Generatie rookvrij"	200	400	200	200	200	200
GEM - E - U - MJP001119 - Ondersteunen scholen en verenigingen bij organisatie acties rond mentale en fysieke gezondheid	500	800	500	500	500	500
GEM - E - U - MJP001120 - Opzetten acties rond "Time out tegen pesten" en "Ethiek in de sport" bij verenigingen	500	500	500	500	500	500
GEM - E - U - MJP001121 - Organisatie "Samen koken" en "Samen eten" i.s.m. Velt vzw	0	0	730	0	730	0
GEM - E - U - MJP001599 - Maatregelen i.k.v. preventie tegen coronavirus	0	0	0	0	0	0

AP 3.5. Economie

AC 3.5.1. Detailhandel en horeca

Uitgaven	65.036	71.600	66.600	66.600	66.600	66.600
GEM - E - U - MJP001122 - Ondersteunen vzw Winkelpromotie - jaarlijks werkingsbudget	50.000	50.000	50.000	50.000	50.000	50.000
GEM - E - U - MJP001123 - Skwinkelbon - promotie door verschillende acties	2.000	2.000	2.000	2.000	2.000	2.000
GEM - E - U - MJP001124 - Skwinkelbon - onderzoeken mogelijkheden Skwinkelbon-app	1.000	300	300	300	300	300
GEM - E - U - MJP001125 - Skwinkelbon - verkoop via systeem Joyn	7.536	9.800	9.800	9.800	9.800	9.800
GEM - E - U - MJP001126 - Opmaak strategisch commercieel plan - Horecaplan	0	7.000	2.000	2.000	2.000	2.000
GEM - E - U - MJP001127 - Toelage aan horecazaken voor het gratis openstellen van toiletten	2.500	2.500	2.500	2.500	2.500	2.500
GEM - I - U - MJP001583 - Infrastructuursubsidie voor toegankelijke openbare toiletten	2.000	0	0	0	0	0

AC 3.5.2. Startende ondernemers

Ontvangsten	6.195	0	6.195	0	0	0
GEM - E - O - MJP001130 - Subsidie voor organisatie workshops voor handelaars en ondernemers	6.195	0	6.195	0	0	0
Uitgaven	0	16.695	10.500	10.500	10.500	10.500
GEM - E - U - MJP001128 - Organisatie informatieavonden voor starters	0	500	500	500	500	500

GEM - E - U - MJP001129 - Aanbieden starterspakket aan startende ondernemers	0	10.000	10.000	10.000	10.000	10.000
GEM - E - U - MJP001757 - Organisatie workshops voor handelaars en ondernemers	0	6.195	0	0	0	0
AC 3.5.3. Ondernemingsbeleid						
Ontvangsten	0	0	0	0	0	0
GEM - I - O - MJP001135 - European Local Energy Assistance (ELENA) subsidie voor Energie Service Company (ESCO)	0	0	0	0	0	0
Uitgaven	36.800	24.800	9.800	6.800	10.300	6.800
GEM - E - U - MJP001131 - Bedrijvenparkmanagement	0	3.000	3.000	0	0	0
GEM - E - U - MJP001132 - Organiseren jaarlijkse netwerkvonden met KMO's en detailhandelaars	0	5.000	5.000	5.000	5.000	5.000
GEM - E - U - MJP001133 - Open Bedrijvendag	0	0	0	0	3.500	0
GEM - E - U - MJP001134 - Ontwikkeling KMO-zone Dreefvelden	35.000	15.000	0	0	0	0
OCMW - E - U - MJP001325 - Aanbieden hulp voor zelfstandigen in moeilijkheid via de externe partner Dyzo	1.800	1.800	1.800	1.800	1.800	1.800
AC 3.5.4. Land- en tuinbouw						
Uitgaven	7.000	500	500	500	500	500
GEM - E - U - MJP001136 - Actief promoten thuis- en hoeveverkoop en promotie van land- en tuinbouwproducten, stimuleren korte keten	0	500	500	500	500	500
GEM - E - U - MJP001137 - Uitwerken initiatieven rond het beheer van watervoorraden en -verbruik t.b.v. land- en tuinbouwsector	7.000	0	0	0	0	0
AP 3.6. Toerisme en erfgoed						
AC 3.6.1. Toerisme						
Ontvangsten	2.400	2.400	2.400	2.400	2.400	2.400
GEM - E - O - MJP001142 - Tussenkost in de organisatie van groepsbezoeken	2.400	2.400	2.400	2.400	2.400	2.400
Uitgaven	140.715	61.900	54.900	54.900	54.900	54.900
GEM - E - U - MJP001138 - Convenant vzw Wintertuin	5.000	5.000	5.000	5.000	5.000	5.000
GEM - E - U - MJP001139 - Samenwerking Kempens landschap - exploitatie Ursulinen	40.000	40.000	40.000	40.000	40.000	40.000
GEM - E - U - MJP001141 - Vertalen toeristische pagina's op onze gemeentelijke website	1.815	0	0	0	0	0
GEM - E - U - MJP001143 - Opening toeristisch seizoen	3.000	3.000	3.000	3.000	3.000	3.000
GEM - E - U - MJP001563 - Promotie toerisme - werkingskosten	9.900	6.900	6.900	6.900	6.900	6.900
GEM - E - U - MJP001775 - Strategisch plan toerisme Mechelen - SKW	0	7.000	0	0	0	0
GEM - I - U - MJP001140 - Samenwerking Kempens landschap - investeringen Ursulinen	81.000	0	0	0	0	0
AC 3.6.3. 't Grom en Midzeelhoeve						
Uitgaven	180.000	390.000	65.000	65.000	40.000	40.000
GEM - E - U - MJP001146 - VZW Midzeelhoeve - bezoekerscentrum	90.000	90.000	65.000	65.000	40.000	40.000
GEM - I - U - MJP001144 - Regionale erkenning 't Grom - opmaak beheersplan Grom - Midzeelhoeve	25.000	0	0	0	0	0
GEM - I - U - MJP001145 - Subsidie aan vzw Midzeelhoeve voor renovatie en restauratie GROM 2.0 - Midzeelhoeve II	65.000	300.000	0	0	0	0
AC 3.6.4. Erfgoed						
Uitgaven	4.800	5.612	5.624	5.637	7.649	5.662
GEM - E - U - MJP001147 - Ondersteunen en promoten van documentatie- en erfgoedcentrum in het Raadhuis	4.800	4.800	4.800	4.800	4.800	4.800
GEM - E - U - MJP001148 - Organisatie Erfgoeddag	0	812	824	837	849	862
GEM - E - U - MJP001149 - Openingsreceptie Open Monumentendag	0	0	0	0	2.000	0
AC 3.6.5. Onroerend erfgoed						
Ontvangsten	294.500	40.000	40.000	40.000	40.000	300.000
GEM - I - O - MJP001152 - Renoveren kerk, Pastorij en het Raadhuis in dorpskern Onze-Lieve-Vrouw-Waver - subsidie	294.500	40.000	40.000	40.000	40.000	300.000
Uitgaven	503.818	248.000	188.000	178.000	223.000	473.000
GEM - I - U - MJP001150 - Schranshoeve - uitvoeren instandhoudingswerken	8.000	0	0	0	0	0
GEM - I - U - MJP001151 - Restauratie Sint-Ursula instituut - subsidies	282.062	173.000	173.000	173.000	173.000	173.000
GEM - I - U - MJP001153 - Renoveren kerk, Pastorij en het Raadhuis in dorpskern Onze-Lieve-Vrouw-Waver - erelonen en uitvoering	213.756	75.000	15.000	5.000	50.000	300.000
AP 3.7. Citymarketing						
AC 3.7.1. Citymarketing						
Uitgaven	14.000	7.500	0	0	0	0
GEM - E - U - MJP001154 - Uitwerken citymarketing via verschillende communicatiekanalen	2.500	7.500	0	0	0	0
GEM - E - U - MJP001155 - Opmaak citymarketingplan	11.500	0	0	0	0	0
AP 3.8. Begraafplaatsen						
AC 3.8.1. Begraafplaatsen						
Uitgaven	141.116	179.500	34.500	74.500	34.500	129.500
GEM - E - U - MJP001157 - Omvormen begraafplaatsen tot groene oases	3.000	3.000	3.000	3.000	3.000	3.000
GEM - E - U - MJP001158 - Selecteren en bewaren meest waardevolle graven op onze begraafplaatsen	3.000	5.000	5.000	5.000	5.000	5.000
GEM - E - U - MJP001161 - Onderhouden van een groetplaats op elke begraafplaats	2.000	1.500	1.500	1.500	1.500	1.500
GEM - I - U - MJP001156 - Ontgraven van vervallen concessies	8.282	110.000	5.000	5.000	5.000	60.000
GEM - I - U - MJP001159 - Aanbieden van alle traditionele vormen van begraving en onderzoeken welke nieuwe vormen van begravingen kunnen v	34.060	60.000	20.000	60.000	20.000	60.000

GEM - I - U - MJP001160 - Voorzien van een speciale ruimte op onze begraafplaatsen voor "Sterrenkindjes" en "Vlinderkindjes"	27.300	0	0	0	0	0
GEM - I - U - MJP001582 - Afbraak dodenhuisje	16.000	0	0	0	0	0
GEM - I - U - MJP001592 - Oprichten groetplaats	47.475	0	0	0	0	0
AP 3.9. Levensbeschouwingen						
AC 3.9.1. Kerkfabrieken						
Uitgaven	104.548	281.607	25.371	38.498	42.432	19.172
GEM - E - U - MJP001166 - Kerkfabriek Sint-Catharina - werkingssubsidie	747	3.257	11.016	11.236	11.461	11.690
GEM - E - U - MJP001167 - Kerkfabriek Sint-Catharina - secretariaatsvergoeding	3.456	3.492	3.544	3.597	3.651	3.706
GEM - E - U - MJP001168 - Kerkfabriek Goede Herder - secretariaatsvergoeding	3.539	3.558	3.611	3.665	3.720	3.776
GEM - I - U - MJP001163 - Kerkfabriek De Goede Herder - investeringssubsidie	74.306	11.300	7.200	5.000	13.600	0
GEM - I - U - MJP001164 - Kerkfabriek Sint-Augustinus - investeringssubsidie	0	255.000	0	0	0	0
GEM - I - U - MJP001165 - Kerkfabriek Sint-Catharina - investeringssubsidie	22.500	5.000	0	15.000	10.000	0
BD 4. Sint-Katelijne-Waver, klaar voor de toekomst!						
AP 4.1. Kindvriendelijke gemeente						
AC 4.1.1. Kindvriendelijke gemeente						
Uitgaven	8.000	8.060	4.121	4.183	4.245	4.309
GEM - E - U - MJP001169 - Uitvoeren uitgebreid participatief onderzoek i.h.k.v. opmaak nieuwe aanvraag verlenging label Kindvriendelijke gemeent	4.000	4.000	0	0	0	0
GEM - E - U - MJP001170 - Kindvriendelijke gemeente - participatief onderzoek i.h.k.v. verlenging label	4.000	4.060	4.121	4.183	4.245	4.309
AC 4.1.2. Huis van het Kind						
Ontvangsten	7.000	7.000	7.000	7.000	7.000	7.000
GEM - E - O - MJP001171 - Omvormen adviesraad Lokaal Overleg Kinderopvang (LOK)-vrijtijds participatie naar overlegplatform netwerk Huis van	7.000	7.000	7.000	7.000	7.000	7.000
Uitgaven	6.500	17.500	7.000	7.000	7.000	7.000
GEM - E - U - MJP001172 - Verschaffen van correcte info en gericht doorverwijzen door medewerkers Huis van het Kind	2.500	7.500	0	0	0	0
GEM - E - U - MJP001173 - LOK-vrijtijds participatie	4.000	10.000	7.000	7.000	7.000	7.000
AP 4.2. Ruimtelijke orde						
AC 4.2.1. Beleidsplan ruimte						
Uitgaven	726	30.000	60.000	0	0	0
GEM - I - U - MJP001174 - Uitvoeren projecten i.h.k.v. Bouwmeesterscan	0	20.000	0	0	0	0
GEM - I - U - MJP001175 - Opmaak Beleidsplan Ruimte	726	10.000	60.000	0	0	0
AC 4.2.2. RUP's						
Uitgaven	21.082	106.297	60.000	0	0	0
GEM - I - U - MJP001176 - RUP De Nayer	9.082	29.397	0	0	0	0
GEM - I - U - MJP001177 - RUP De Wijnvelden	0	16.900	0	0	0	0
GEM - I - U - MJP001178 - RUP Hagelstein	0	20.000	20.000	0	0	0
GEM - I - U - MJP001179 - Opmaak Masterplan Stationsomgeving	0	20.000	20.000	0	0	0
GEM - I - U - MJP001180 - RUP Lemenhoek	0	15.000	20.000	0	0	0
GEM - I - U - MJP001181 - Uitvoeren mobiliteitsstudie binnen opmaak RUP De Nayer én Masterplan stationsomgeving	12.000	0	0	0	0	0
GEM - I - U - MJP001182 - RUP Schranshoeve	0	5.000	0	0	0	0
AP 4.3. Goed wonen						
AC 4.3.1. Natuur- en parkbeheer						
Ontvangsten	94.261	67.055	0	0	0	0
GEM - E - O - MJP001637 - subsidie landschapspark Waverwoud	0	0	0	0	0	0
GEM - I - O - MJP001202 - Borgersteinpark - subsidie "Natuur in je buurt" ANB	58.739	67.055	0	0	0	0
GEM - I - O - MJP001587 - Verkavelingsfinanciering voor groenaanleg Esdoornstraat	35.522	0	0	0	0	0
Uitgaven	492.696	366.730	150.569	144.751	134.191	133.636
GEM - E - U - MJP001183 - Domein Roosendaal - uitvoeren parkbeheerplan	40.000	39.000	40.000	39.000	40.000	39.000
GEM - E - U - MJP001185 - Parkbeheerplan Sint-Michielsdomein - uitvoeren onderhoudswerken	11.000	11.165	11.332	11.502	11.675	11.850
GEM - E - U - MJP001186 - Beheerplan Pasbrugbos - uitvoeren onderhoudswerken	11.000	11.165	11.332	11.502	11.675	11.850
GEM - E - U - MJP001189 - Uitvoeren projecten rond landschapsozorg, natuurbehoud en educatie i.s.m. RLRL	7.500	7.500	7.500	7.500	7.500	7.500
GEM - E - U - MJP001192 - Opzetten van projecten rond streekidentiteit en kleine landschapselementen i.s.m. RLRL	4.000	0	0	0	0	0
GEM - E - U - MJP001194 - Subsidie voor beheer of aanleg kleine landschapselementen	4.000	4.000	4.000	4.000	4.000	4.000
GEM - E - U - MJP001195 - Opmaak visie rond de groen-blauwe dooradering binnen onze gemeente	0	20.000	0	0	0	0
GEM - E - U - MJP001196 - Groenonderhoud door aannemer tijdens waarborgperiode na oplevering wegenprojecten - Stationsstraat, Schrans-Kru	17.500	22.000	10.250	5.000	0	0
GEM - E - U - MJP001198 - Samenwerken met Natuurpunt i.h.k.v. natuurbeheer en educatie	3.000	3.000	3.000	3.000	3.000	3.000
GEM - E - U - MJP001199 - Samenwerken met RLRL i.h.k.v. concrete projecten en landschapsoontwikkeling	5.974	6.064	6.155	6.247	6.341	6.436
GEM - E - U - MJP001200 - Inrichten Borgersteinpark volgens parkbeheerplan - subsidie aan Borgerstein	12.500	12.500	12.500	12.500	12.500	12.500
GEM - I - U - MJP001184 - Borgersteinpark - opmaak parkbeheerplan	0	16.000	0	0	0	0

GEM - I - U - MJP001188 - Bos Pannevaeren - opmaak beheerplan	4.000	0	0	0	0	0
GEM - I - U - MJP001190 - Uitbreiden bestaande bossen door creeëren van wandellussen en trage wegen	30.000	20.000	10.000	10.000	10.000	10.000
GEM - I - U - MJP001193 - Landschapspark Waverwoud - uitvoeren acties uit het beheersplan	134.057	70.000	0	0	0	0
GEM - I - U - MJP001197 - Ondersteunen Natuurpunt bij aankoop natuurgebieden	7.980	10.000	5.000	5.000	5.000	5.000
GEM - I - U - MJP001201 - Uitvoeren acties (park)beheerplannen	35.000	30.000	22.500	22.500	22.500	22.500
GEM - I - U - MJP001203 - Borgersteinpark - inrichting zone 'Avontuurlijk spelen'	0	45.000	0	0	0	0
GEM - I - U - MJP001204 - Borgersteinpark - inrichting sporttoestellen	8.664	26.336	0	0	0	0
GEM - I - U - MJP001205 - Borgersteinpark - inrichting paden en infrastructuur	115.000	0	0	0	0	0
GEM - I - U - MJP001206 - Borgersteinpark - aanvullende groenwerken	0	5.000	0	0	0	0
GEM - I - U - MJP001585 - Opmaak beheersplannen en acties (o.a. Bos Verloren Hoek, oude spoorwegberm, inplantingsplan RLRL, ...)	0	8.000	7.000	7.000	0	0
GEM - I - U - MJP001586 - Groenvoorziening t.h.v. Esdoornstraat 8 en 9 naast nr. 12 via verkavelingsfinanciering	35.522	0	0	0	0	0
GEM - I - U - MJP001600 - Uitvoering binnengebied Oudestraat - Ijzerenveld	6.000	0	0	0	0	0
AC 4.3.2. Groenonderhoud						
Ontvangsten	0	0	0	0	0	0
GEM - E - O - MJP001210 - Maaien van de bermen voor Pidpa - vergoeding	0	0	0	0	0	0
Uitgaven	436.876	475.000	490.000	510.000	517.050	524.206
GEM - E - U - MJP001207 - Maaien bermen, vegen van wegen, vellen en snoeien van bomen, groenonderhoud	391.876	430.000	450.000	470.000	477.050	484.206
GEM - E - U - MJP001209 - VZW Natuurpunt - natuurwerkers (sociale werkplaats)	40.000	40.000	40.000	40.000	40.000	40.000
GEM - I - U - MJP001208 - Realiseren groene long naast R6	5.000	5.000	0	0	0	0
AC 4.3.3. Waterbeheer						
Uitgaven	130.000	132.500	165.000	160.000	170.000	180.000
GEM - E - U - MJP001211 - Afkoppeling regenwater	20.000	50.000	50.000	50.000	50.000	50.000
GEM - E - U - MJP001742 - Onderhoud waterlopen en slibruiming - baan- en publieke grachten	55.000	27.500	65.000	55.000	65.000	75.000
GEM - I - U - MJP001212 - Noodinterventie waterlopen en waterpartijen	50.000	50.000	50.000	50.000	50.000	50.000
GEM - I - U - MJP001213 - Buitengewoon onderhoud waterlopen en slibruiming - baan- en publieke grachten	5.000	5.000	0	5.000	5.000	5.000
AC 4.3.4. Dorpskernvernieuwing O.L.V.-Waver						
Ontvangsten	0	765.000	82.000	847.000	0	0
GEM - I - O - MJP001218 - Heraanleg Molenstraat - subsidie	0	765.000	0	765.000	0	0
GEM - I - O - MJP001219 - Heraanleg Dijk en Dorp - fietspadsubsidie	0	0	82.000	82.000	0	0
Uitgaven	277.328	2.043.126	1.520.689	1.594.000	1.412.000	380.000
GEM - I - U - MJP001214 - Herinrichting openbaar domein kern OLVW via participatietraject - erelonen	116.000	0	70.000	24.000	47.000	0
GEM - I - U - MJP001215 - Dorpskernvernieuwing OLVW - uitvoeren nodige infrastructuurwerken	0	0	0	1.450.000	1.340.000	0
GEM - I - U - MJP001216 - Heraanleg Molenlei en Dorp	0	0	0	0	0	0
GEM - I - U - MJP001217 - Heraanleg Molenstraat	119.699	1.811.979	978.689	0	0	0
GEM - I - U - MJP001220 - Heraanleg Dijk en Dorp	29.529	59.871	472.000	120.000	0	0
GEM - I - U - MJP001221 - Heraanleg Bosstraat	0	0	0	0	25.000	380.000
GEM - I - U - MJP001649 - Parking Bosstraat	12.100	171.276	0	0	0	0
AC 4.3.5. Dorpskernvernieuwing centrum						
Uitgaven	68.500	498.000	425.500	25.000	41.000	0
GEM - I - U - MJP001222 - Herinrichting openbaar domein kern Centrum via participatietraject - erelonen	0	0	5.000	25.000	40.000	0
GEM - I - U - MJP001223 - Heraanleg Wilsonstraat - Aquafin	0	0	0	0	0	0
GEM - I - U - MJP001224 - Heraanleg Wilsonstraat - Pidpa	68.500	498.000	420.500	0	1.000	0
AC 4.3.6. Dorpskernvernieuwing Pasbrug-Nieuwendijk						
Uitgaven	138.200	0	0	0	0	0
GEM - I - U - MJP001225 - Uitvoeren nodige infrastructuurwerken i.h.k.v. dorpskernvernieuwing Pasbrug-Nieuwendijk (incl. Borgersteinlei)	138.200	0	0	0	0	0
AP 4.4. Kwaliteitsvol wonen						
AC 4.4.1. Woonbeleid						
Uitgaven	81.000	85.170	80.358	81.563	82.786	84.028
GEM - E - U - MJP001226 - In kaart brengen studentenhuysvesting en nagaan of zij voldoen aan de juiste kwaliteitsvoorschriften en vergunningen	0	6.000	0	0	0	0
GEM - E - U - MJP001227 - Opstellen beleid rond huysvesten van seizoensarbeiders i.s.m. Igemo, IOK,...	3.000	0	0	0	0	0
GEM - E - U - MJP001228 - Lidmaatschap intergemeentelijk samenwerkings "Wonen langs Dijke en Nete"	78.000	79.170	80.358	81.563	82.786	84.028
AP 4.5. Milieu en energie						
AC 4.5.1. Klimaat- en energiebeleid						
Ontvangsten	1.531.406	386.244	354.565	360.219	365.832	371.403
GEM - E - O - MJP001232 - Project "Stroomversnellers" - subsidie	0	20.870	0	0	0	0
GEM - E - O - MJP001772 - "Licht als dienst" : exploitatiekost en voordeel in vennootschapsboekhouding	17.130	7.909	14.118	19.772	25.385	30.956
GEM - F - O - MJP001768 - "Licht als dienst" : leasingschuld voor de overname en de nieuwe investeringen	1.377.631	290.680	290.680	290.680	290.680	290.680

GEM - I - O - MJP001236 - PV-installatie op het dak gemeentelijk magazijn - subsidie	0	15.653	0	0	0	0
GEM - I - O - MJP001237 - PV-installatie op het dak gemeentelijk magazijn - subsidie Fluvius	0	1.365	0	0	0	0
GEM - I - O - MJP001765 - "Licht als dienst" : overdracht openbaar verlichtingspark (saldo)	37.112	0	0	0	0	0
GEM - I - O - MJP001770 - "Licht als dienst" : kapitaalvermindering	99.533	49.767	49.767	49.767	49.767	49.767
Uitgaven	1.751.239	558.258	472.690	495.154	506.853	536.385
GEM - E - U - MJP001230 - Monitoren energieverbruik gemeentelijke gebouwen via dataloggers	5.000	5.000	5.000	5.000	5.000	5.000
GEM - E - U - MJP001231 - Project "Stroomversnellers" - deelname	0	6.000	6.000	6.000	6.000	6.000
GEM - E - U - MJP001233 - Deelname projecten "See2Do" en de Woonwinkel	7.403	7.903	7.903	500	500	500
GEM - E - U - MJP001234 - Duurzamer en circulaire maken van eigen en privaat patrimonium	9.300	9.300	9.300	9.300	9.300	9.300
GEM - E - U - MJP001238 - Organisatie samen- of groepsaankopen	0	3.000	0	3.000	0	3.000
GEM - E - U - MJP001771 - "Licht als dienst" : financieringskosten	7.286	6.708	8.656	10.438	12.053	13.500
GEM - F - U - MJP001769 - "Licht als dienst" : aflossing leasingschuld	170.881	114.067	133.151	152.236	171.320	190.405
GEM - I - U - MJP001229 - Vervangen vervuulende dieselwagens door wagens met alternatieve energiebron	65.023	80.000	0	0	0	0
GEM - I - U - MJP001235 - PV-installatie op het dak gemeentelijk magazijn - installatie	47.000	0	0	0	0	0
GEM - I - U - MJP001239 - Vernieuwen en meer duurzaam maken van gemeentelijk machinepark	20.584	12.000	12.000	12.000	12.000	12.000
GEM - I - U - MJP001240 - Vernieuwen en meer duurzaam maken van poetsmateriaal en -machines	4.019	23.600	0	6.000	0	6.000
GEM - I - U - MJP001766 - "Licht als dienst" : volstorting kapitaal distributienetbeheerder (saldo)	37.112	0	0	0	0	0
GEM - I - U - MJP001767 - "Licht als dienst" : schuld voor de overname en de nieuwe investeringen	1.377.631	290.680	290.680	290.680	290.680	290.680
AC 4.5.2. Milieuprojecten						
Uitgaven	13.975	31.500	14.500	11.500	31.500	14.500
GEM - E - U - MJP001241 - Uitvoeren periodieke analyses oppervlaktewater	0	0	3.000	0	0	3.000
GEM - E - U - MJP001242 - Uitvoeren akoestische onderzoeken op plaatsen met veel geluidshinder	0	20.000	0	0	20.000	0
GEM - E - U - MJP001243 - Verlenen subsidies voor gescheiden afvoer van hemel- en afvalwater	3.975	1.500	1.500	1.500	1.500	1.500
GEM - E - U - MJP001244 - Inwinnen wetenschappelijk onderbouwd advies inzake concrete milieuvraagstukken	10.000	10.000	10.000	10.000	10.000	10.000
AC 4.5.3. Afvalbeleid						
Ontvangsten	734.420	725.197	730.374	735.553	740.730	745.909
GEM - E - O - MJP001250 - Verkoop gemeentelijke huisvuilzakken, roze zakken en pmd-zakken	588.487	593.406	598.324	603.243	608.161	613.080
GEM - E - O - MJP001251 - Verkoop compostvaten	25.933	31.291	31.550	31.810	32.069	32.329
GEM - E - O - MJP001252 - Aanbieden mogelijkheid grof vuil en andere afvalstromen via recyclagepark Ivarem	25.000	25.000	25.000	25.000	25.000	25.000
GEM - E - O - MJP001253 - Ontvangen inningen afgifte roze zakken	5.000	5.000	5.000	5.000	5.000	5.000
GEM - E - O - MJP001254 - Organisatie jaarlijks één actie i.h.k.v. het project "Mooimakers" i.s.m. OVAM - subsidie	0	500	500	500	500	500
GEM - E - O - MJP001256 - Versnelde asbestafbouw via project IVAREM - subsidie OVAM	20.000	0	0	0	0	0
GEM - E - O - MJP001258 - Exploitatie recyclagepark Ivarem - toegang recyclagepark	70.000	70.000	70.000	70.000	70.000	70.000
GEM - E - O - MJP001758 - Verkoop compostvaten	0	0	0	0	0	0
Uitgaven	1.554.500	1.585.495	1.454.097	1.472.921	1.441.626	1.461.637
GEM - E - U - MJP001245 - Opzetten sensibiliseringscampagnes rond sorteren	0	300	300	0	300	0
GEM - E - U - MJP001246 - Exploitatie recyclagepark door Ivarem	420.500	440.000	490.000	498.000	506.000	515.000
GEM - E - U - MJP001247 - Efficiënte en betaalbare ophaling en verwerking afval i.s.m. Ivarem	980.000	968.000	813.600	824.000	835.000	846.000
GEM - E - U - MJP001248 - Financieel ondersteunen van circulaire economie	13.000	13.195	13.393	13.594	13.798	14.005
GEM - E - U - MJP001249 - Aanbieden selectieve inzameling van bepaalde afvalstromen via laagdrempelige inzamelpunten	3.000	3.000	0	0	0	0
GEM - E - U - MJP001255 - Ophaling asbestafval aan huis i.s.m. Ivarem	0	20.000	0	0	0	0
GEM - E - U - MJP001257 - Afvalophaling en verwerking - algemene werkingskost IVAREM	138.000	141.000	136.804	137.327	86.528	86.632
AC 4.5.4. Zwerfvuilbeleid						
Ontvangsten	0	0	0	0	0	0
GEM - E - O - MJP001748 - Dwangsommen i.k.v. bestuurlijke maatregelen	0	0	0	0	0	0
Uitgaven	101.500	110.482	105.889	109.855	107.835	108.830
GEM - E - U - MJP001259 - Ondersteunen van zwerfvuillacties i.s.m. burgers en verenigingen	20.000	20.000	20.000	20.000	20.000	20.000
GEM - E - U - MJP001260 - Activeren en ondersteunen zwerfvuilmeters en -meters	0	1.500	1.500	1.500	1.500	1.500
GEM - E - U - MJP001261 - Ophalen zwerfvuil langs wegen en ledigen vuilnisbakken i.s.m. maatbedrijf	61.500	63.438	64.389	65.355	66.335	67.330
GEM - E - U - MJP001263 - Versterken samenwerking met de Intergemeentelijke cel voor omgevingshandhaving	20.000	22.544	20.000	20.000	20.000	20.000
GEM - I - U - MJP001262 - Actualiseren vuilnisbakkenbeleid	0	3.000	0	3.000	0	0
BD 5. Sint-Katelijne-Waver, verantwoordelijk bestuurd!						
AP 5.1. Dienstverlening						
AC 5.1.1. Klantenonthaal						
Uitgaven	8.086	105.700	1.500	6.500	0	0
GEM - E - U - MJP001290 - Dienstverlening - organisatie tevredenheidsonderzoek	0	2.200	1.500	6.500	0	0
GEM - I - U - MJP001288 - Herinrichten onthaal en wachtruimte gemeentehuis	8.086	59.500	0	0	0	0

GEM - I - U - MJP001783 - Huwelijken in open lucht	0	44.000	0	0	0	0
AC 5.1.2. Dienstverlening voor kansengroepen						
Uitgaven	12.147	13.000	13.000	13.000	13.000	13.000
OCMW - E - U - MJP001328 - Realiseren van Geïntegreerd Breed Onthaal i.s.m. CAW en diensten Maatschappelijk Werk van de ziekenfondsen (hi	6.500	6.500	6.500	6.500	6.500	6.500
OCMW - E - U - MJP001751 - Subsidie acute opvang	5.647	6.500	6.500	6.500	6.500	6.500
AC 5.1.3. Digitale dienstverlening						
Uitgaven	6.500	18.375	44.000	21.500	32.150	32.150
GEM - E - U - MJP001292 - Optimaliseren reservatie- en betalingssysteem voor gebruik sportinfrastructuur door verenigingen	1.500	1.500	1.500	1.500	1.500	1.500
GEM - E - U - MJP001294 - Implementatie gemeentelijke app	0	7.500	7.500	7.500	7.500	7.500
GEM - E - U - MJP001295 - Implementatie chatbot	0	0	0	7.500	0	0
GEM - E - U - MJP001297 - Actualiseren procesflow Contactmomentenbeheer voor postregistratie	0	4.375	0	0	0	0
GEM - E - U - MJP001298 - Digitaliseren, archiveren en ontsluiten documenten i.s.m. Faciliteit Bedrijf van de Vlaamse overheid	0	0	0	0	18.150	18.150
GEM - E - U - MJP001299 - Implementeren Burgerprofiel	2.500	2.500	2.500	2.500	2.500	2.500
GEM - E - U - MJP001301 - Integratie federale e-bbox	2.500	2.500	2.500	2.500	2.500	2.500
GEM - I - U - MJP001296 - Digitaliseren archief ruimtelijke ordening en milieu	0	0	30.000	0	0	0
AP 5.2. Communicatie & participatie						
AC 5.2.1. Communicatie						
Uitgaven	55.000	45.675	46.360	47.055	60.261	48.478
GEM - E - U - MJP001302 - Verder ontwikkelen van bestaande communicatiekanalen o.b.v. communicatieonderzoek	30.000	30.450	30.907	31.370	31.841	32.319
GEM - E - U - MJP001303 - Opvolgen en invoeren van digitale ontwikkelingen	15.000	15.225	15.453	15.685	15.920	16.159
GEM - E - U - MJP001305 - Uitvoeren communicatieonderzoek	0	0	0	0	12.500	0
GEM - E - U - MJP001306 - Ontwikkelen huisstijl op maat van kinderen en jongeren	10.000	0	0	0	0	0
AC 5.2.2. Consultatie & participatie						
Uitgaven	15.000	23.500	23.500	23.500	23.500	23.500
GEM - E - U - MJP001308 - Burgerparticipatie - ontwikkelen van nieuwe formules en instrumenten	6.500	15.000	15.000	15.000	15.000	15.000
GEM - E - U - MJP001310 - Ondersteuning burgerconsultatie en -participatie	8.500	8.500	8.500	8.500	8.500	8.500
AP 5.3. Aantrekkelijke werkgever						
AC 5.3.1. Arbeidsvoorwaarden						
Uitgaven	37.440	27.440	22.440	22.440	22.440	22.440
GEM - E - U - MJP001312 - Sociale premies	16.000	16.000	11.000	11.000	11.000	11.000
GEM - E - U - MJP001314 - Aansluiten bij Gemeenschappelijke Sociale dienst Vlaanderen	11.440	11.440	11.440	11.440	11.440	11.440
GEM - E - U - MJP001315 - Evalueren en aanpassen personeelsreglementen	10.000	0	0	0	0	0
AC 5.3.2. Werkomgeving						
Uitgaven	19.287	27.870	18.250	18.250	18.250	18.250
GEM - E - U - MJP001317 - Uitvoeren risicoanalyse psychosociale aspecten	10.000	0	0	0	0	0
GEM - E - U - MJP001319 - Organisatie jaarlijkse teambuilding werknemers	9.287	27.870	18.250	18.250	18.250	18.250
AC 5.3.3. Werkmiddelen						
Uitgaven	19.800	17.000	17.000	19.800	17.000	17.000
GEM - E - U - MJP001320 - Implementeren 360° beeldendatabank	10.000	10.000	10.000	10.000	10.000	10.000
GEM - E - U - MJP001321 - Uitwerken informatieveiligheidsbeleid i.s.m. externe partner	9.800	7.000	7.000	9.800	7.000	7.000
AP 5.4. Gezonde financiën						
AC 5.4.1. Retributies en belastingen						
Ontvangsten	18.239.026	17.808.942	17.933.816	18.222.472	18.611.684	19.018.771
GEM - E - O - MJP001323 - Grondconcessies	60.000	60.000	60.000	60.000	60.000	60.000
GEM - E - O - MJP001324 - Verkoop van grafkelders, urnekelders, nissen, graftekens en hangslotjes	52.100	45.100	45.100	45.100	45.100	45.100
GEM - E - O - MJP001326 - Belasting op begravingen, asverstrooiing, bijzetten in een columbarium	18.000	18.000	18.000	18.000	18.000	18.000
GEM - E - O - MJP001327 - Retributie op afgifte van administratieve stukken: geboortelijsten, stamboomopzoeken, naamswijziging, ...	2.000	2.000	2.000	2.000	2.000	2.000
GEM - E - O - MJP001329 - Belasting op opgravingen	2.100	2.100	2.100	2.100	2.100	2.100
GEM - E - O - MJP001330 - Retributie voor huwelijkenplechtigheden	2.700	2.700	2.700	2.700	2.700	2.700
GEM - E - O - MJP001331 - Belasting op afgifte van administratieve stukken	104.525	118.550	132.500	132.500	150.000	175.000
GEM - E - O - MJP001332 - Afvalbelasting - bijdrage per gezin	405.573	405.573	405.573	405.573	405.573	405.573
GEM - E - O - MJP001333 - Retributie op werken nutsvoorzieningen op gemeentelijk openbaar domein - elektriciteit	35.246	35.246	35.246	35.246	35.246	35.246
GEM - E - O - MJP001335 - Retributie op werken nutsvoorzieningen op gemeentelijk openbaar domein - gas	12.378	12.378	12.378	12.378	12.378	12.378
GEM - E - O - MJP001336 - Opcentiemen onroerende voorheffing	7.290.583	7.392.855	7.503.748	7.616.305	7.730.549	7.846.507
GEM - E - O - MJP001337 - Personenbelasting	8.365.563	7.806.425	7.803.212	7.976.003	8.230.096	8.492.783
GEM - E - O - MJP001338 - Aanvullende belasting op leegstand / verwaarlozing bedrijfsgebouwen / verkrotting woningen	25.500	15.000	15.000	15.000	15.000	15.000
GEM - E - O - MJP001339 - Belasting op vervoer met taxi's	15.126	21.058	21.058	21.058	21.058	21.058

GEM - E - O - MJP001340 - Belasting op parkeren	11.000	11.000	11.000	11.000	11.000	11.000
GEM - E - O - MJP001341 - Belasting op motorrijtuigen	340.682	341.977	341.977	341.977	341.977	341.977
GEM - E - O - MJP001342 - Belasting op nachtwinkels, shisha-bars en private bureaus voor telecommunicatie	4.000	4.000	4.000	4.000	4.000	4.000
GEM - E - O - MJP001343 - Belasting op reclameborden	35.000	35.000	35.000	35.000	35.000	35.000
GEM - E - O - MJP001344 - Belasting voor verspreiden van reclamgedruktwerk	130.000	200.000	200.000	200.000	200.000	200.000
GEM - E - O - MJP001345 - Bedrijfsbelasting	680.000	680.000	680.000	680.000	680.000	680.000
GEM - E - O - MJP001346 - Belasting op bals en danspartijen	1.000	4.000	4.000	4.000	4.000	4.000
GEM - E - O - MJP001347 - Belasting op kermissen	0	5.300	5.300	5.300	5.300	5.300
GEM - E - O - MJP001349 - Belasting op standplaats openbaar domein	6.000	7.550	7.550	7.550	7.550	7.550
GEM - E - O - MJP001350 - Bouwbelasting	60.000	40.000	40.000	40.000	40.000	40.000
GEM - E - O - MJP001351 - Belasting op niet-bebouwde percelen	120.000	120.000	120.000	120.000	120.000	120.000
GEM - E - O - MJP001352 - Belasting op leegstand gebouwen (Igemeo)	130.000	90.000	90.000	90.000	90.000	90.000
GEM - E - O - MJP001353 - Belasting op standplaats privé-domein	5.950	5.950	5.950	5.950	5.950	5.950
GEM - E - O - MJP001354 - Jacht- en wapenvergunningen	500	500	500	500	500	500
GEM - E - O - MJP001355 - Belasting op masten en pylonen	159.000	162.180	165.424	168.732	172.107	175.549
GEM - E - O - MJP001356 - Belasting op inname openbare weg	30.000	30.000	30.000	30.000	30.000	30.000
GEM - E - O - MJP001357 - Belasting op aanvragen omgevingsvergunningen	130.000	130.000	130.000	130.000	130.000	130.000
GEM - E - O - MJP001572 - Combitaks	1.500	1.500	1.500	1.500	1.500	1.500
GEM - E - O - MJP001638 - Afleveren van een bestuurderspas	0	0	0	0	0	0
GEM - E - O - MJP001675 - Verkoop van rook- en CO-melders	3.000	3.000	3.000	3.000	3.000	3.000
AC 5.4.2. Financiering						
Ontvangsten	0	4.325.000	4.325.000	6.660.000	5.205.000	1.355.000
GEM - F - O - MJP001361 - Op te nemen leningen	0	4.325.000	4.325.000	6.660.000	5.205.000	1.355.000
Uitgaven	1.554.355	997.386	1.233.199	1.421.742	1.501.205	1.800.831
GEM - E - U - MJP001359 - Intresten op leningen ten laste van de gemeente	201.083	165.048	142.493	119.639	97.086	73.923
GEM - E - U - MJP001360 - Intresten op leningen ten laste van de gemeente (nog aan te gane leningen)	0	0	47.705	88.366	177.683	250.145
GEM - F - U - MJP001358 - Periodieke aflossing van leningen ten laste van de gemeente	1.353.272	832.338	848.483	865.284	583.058	601.217
GEM - F - U - MJP001362 - Periodieke aflossingen van nog aan te gane leningen	0	0	194.517	348.454	643.378	875.546
AC 5.4.3. Patrimonium						
Ontvangsten	0	1.315.513	1.517.500	100.000	0	1.150.000
GEM - I - O - MJP001363 - Verkoop Schranshoeve	0	0	617.500	0	0	0
GEM - I - O - MJP001364 - Verkoop Loerenboske	0	0	900.000	0	0	0
GEM - I - O - MJP001365 - Verkoop grond Ijzerveld aan Duffelsevolkwoning	0	320.320	0	0	0	0
GEM - I - O - MJP001367 - Opportuniteiten voor eventuele grondverkoop	0	45.193	0	100.000	0	0
GEM - I - O - MJP001370 - Bibliotheek Leyland - verkoop	0	0	0	0	0	850.000
GEM - I - O - MJP001371 - Huis van de Verenigingen - verkoop	0	0	0	0	0	300.000
GEM - I - O - MJP001416 - Verkoop gronden site Leyland (ex zwembad)	0	950.000	0	0	0	0
Uitgaven	470.000	365.000	320.000	150.000	121.515	120.000
GEM - I - U - MJP001366 - Eventuele grondverwervingen i.k.v. wegenwerken	130.000	80.000	50.000	50.000	21.515	20.000
GEM - I - U - MJP001368 - Ontwikkelen lange termijn visie rond gemeentelijk patrimonium waarbij bepaald wordt welk patrimonium in eigen bezit be	20.000	15.000	0	0	0	0
GEM - I - U - MJP001369 - Opportuniteiten voor eventuele grondaankopen	300.000	250.000	270.000	100.000	100.000	100.000
GEM - I - U - MJP001642 - Vergoedingen i.k.v. grondafstand wegenwerken	20.000	20.000	0	0	0	0
AP 5.5. Organisatiebeheersing						
AC 5.5.1. Organisatiebeheersing						
Uitgaven	20.000	20.000	20.000	20.000	20.000	20.000
GEM - E - U - MJP001372 - Elk jaar pakken we twee thema's uit de Leidraad Organisatiebeheersing voor Lokale Besturen van de Vlaamse overheid	20.000	20.000	20.000	20.000	20.000	20.000
AP 5.6. Coronamaatregelen						
AC 5.6.1. Coronamaatregelen						
Ontvangsten	496.641	9.278	0	0	0	0
GEM - E - O - MJP001662 - Extra ICT-middelen voor digitaal afstandsonderwijs : School Gloc	4.690	0	0	0	0	0
GEM - E - O - MJP001663 - Extra ICT-middelen voor digitaal afstandsonderwijs : School Octopus	3.995	0	0	0	0	0
GEM - E - O - MJP001664 - Extra ICT-middelen voor digitaal afstandsonderwijs : School Dijkstein	6.430	0	0	0	0	0
GEM - E - O - MJP001665 - Extra werkingsbudget + subsidie hygiëne en p. voor de gemaakte onkosten bij de heropstart van de scholen : School G	14.944	0	0	0	0	0
GEM - E - O - MJP001666 - Extra werkingsbudget + subsidie hygiëne en p. voor de gemaakte onkosten bij de heropstart van de scholen : School O	11.523	0	0	0	0	0
GEM - E - O - MJP001667 - Extra werkingsbudget + subsidie hygiëne en p. voor de gemaakte onkosten bij de heropstart van de scholen : School Di	21.678	0	0	0	0	0
GEM - E - O - MJP001668 - Extra werkingsbudget voor gedeerde inkomsten en geannuleerde schooluitstappen : School Gloc	1.388	0	0	0	0	0
GEM - E - O - MJP001669 - Extra werkingsbudget voor gedeerde inkomsten en geannuleerde schooluitstappen : School Octopus	1.063	0	0	0	0	0

GEM - E - O - MJP001670 - Extra werkingsbudget voor gedeerde inkomsten en geannuleerde schooluitstappen : School Dijkstein	1.889	0	0	0	0	0
GEM - E - O - MJP001723 - Noodfonds voor cultuur, jeugd, sport en media	207.461	0	0	0	0	0
GEM - E - O - MJP001724 - Subsidie voor armoedebestrijding	28.925	0	0	0	0	0
GEM - E - O - MJP001784 - Subsidie's BKO : compensatie en noodopvang	104.000	0	0	0	0	0
GEM - E - O - MJP001796 - Subsidie i.k.v. contacttracing	0	2.628	0	0	0	0
OCMW - E - O - MJP001727 - Recuperatie van begunstigde - zomerkampen voor kinderen	0	0	0	0	0	0
OCMW - E - O - MJP001729 - Recuperatie van begunstigde corona premie leefloof	0	0	0	0	0	0
OCMW - E - O - MJP001734 - subsidie corona premies (100%)	20.400	3.600	0	0	0	0
OCMW - E - O - MJP001737 - Niet gebruiken ABB : Corona - Vlaamse subsidie ter ondersteuning van het consumptiebudget voor kwetsbare doelgr	0	0	0	0	0	0
OCMW - E - O - MJP001740 - Subsidie voor armoedebestrijding (ontvangen via Gemeente)	28.925	0	0	0	0	0
OCMW - E - O - MJP001786 - Subsidie Voedselhulp of aankoop basishygiënemateriaal	3.396	0	0	0	0	0
OCMW - E - O - MJP001789 - Subsidie POD	8.484	0	0	0	0	0
OCMW - E - O - MJP001791 - Corona - Vlaamse subsidie ter ondersteuning van het consumptiebudget voor kwetsbare doelgroepen	27.450	3.050	0	0	0	0
Uitgaven	690.461	207.970	6.000	6.000	0	0
GEM - E - U - MJP001616 - Benodigheden voor ziektepreventie in tijden van corona voor de diensten en de werking van het lokaal bestuur	66.604	57.500	0	0	0	0
GEM - E - U - MJP001617 - Ondersteuning vrijwilligerswerking	3.155	0	0	0	0	0
GEM - E - U - MJP001618 - Coronafonds: ondersteuning lokale ondernemingen voor inkomensverlies door corona	60.000	50.000	0	0	0	0
GEM - E - U - MJP001619 - Verhoging werkingssubsidies met 50% i.k.v. coronamaatregelen : sportverenigingen	24.000	0	0	0	0	0
GEM - E - U - MJP001620 - Verhoging werkingssubsidies met 50% i.k.v. coronamaatregelen : jeugdverenigingen	10.750	0	0	0	0	0
GEM - E - U - MJP001621 - Ondersteuning Skwinkellactie voor heropstart lokale handelaars	20.000	0	0	0	0	0
GEM - E - U - MJP001622 - Aankoop mondkmaskers voor inwoners, leerkrachten en personeel	53.600	0	0	0	0	0
GEM - E - U - MJP001623 - Financiële ondersteuning pre-triagepunten en schakelzorgcentra	1.550	0	0	0	0	0
GEM - E - U - MJP001625 - Eén SKWinkelbon voor elk gezin en personeelslid	88.250	0	0	0	0	0
GEM - E - U - MJP001626 - Kosten door tijdelijke sluiting en heropstart van de scholen (bescherming leerkrachten, annulatiekosten uitstappen en o	15.723	0	0	0	0	0
GEM - E - U - MJP001628 - Verbeteren informaticavoorzieningen voor efficiënt thuiswerken	1.600	0	0	0	0	0
GEM - E - U - MJP001651 - Coronafonds: ondersteuning vrije scholen - Basisschool Hagelstein	3.750	0	0	0	0	0
GEM - E - U - MJP001652 - Coronafonds: ondersteuning vrije scholen - H. Hartschool	3.750	0	0	0	0	0
GEM - E - U - MJP001653 - Coronafonds: ondersteuning vrije scholen - Sint-Katarinaschool	3.750	0	0	0	0	0
GEM - E - U - MJP001654 - Coronafonds: ondersteuning vrije scholen - Vrije Basisschool Wavo	3.750	0	0	0	0	0
GEM - E - U - MJP001671 - Organisatie van huwelijken in open lucht	0	0	0	0	0	0
GEM - E - U - MJP001685 - Aankoop en huur materialen ter ondersteuning van organisaties in het verenigingsleven (sport, jeugd, cultuur)	21.000	0	0	0	0	0
GEM - E - U - MJP001686 - Extra ondersteuning toeristische verenigingen via coronafonds (via reglement)	30.000	0	0	0	0	0
GEM - E - U - MJP001689 - Extra ondersteuning jeugdverenigingen via coronafonds en rest sociaal weefsel (via reglement)	30.000	21.000	0	0	0	0
GEM - E - U - MJP001701 - Extra ondersteuning sportverenigingen via coronafonds en rest sociaal weefsel (via reglement)	40.000	21.500	0	0	0	0
GEM - E - U - MJP001709 - Subsidie voor tussenkomst verhuur zalen aan derden i.k.v. corona: Heiveld	10.000	0	0	0	0	0
GEM - E - U - MJP001710 - Nominatieve verhoging van toegekende subsidie i.k.v. coronamaatregelen: Documentatie- en erfgoedcentrum	2.400	0	0	0	0	0
GEM - E - U - MJP001711 - Nominatieve verhoging van toegekende subsidie i.k.v. coronamaatregelen: Kind en Gezin	38	0	0	0	0	0
GEM - E - U - MJP001712 - Nominatieve verhoging van toegekende subsidie i.k.v. coronamaatregelen: Rode Kruis lokale afdeling	186	0	0	0	0	0
GEM - E - U - MJP001713 - Nominatieve verhoging van toegekende subsidie i.k.v. coronamaatregelen: Sint-Vincentiusgenootschap Goede Herder	500	0	0	0	0	0
GEM - E - U - MJP001714 - Nominatieve verhoging van toegekende subsidie i.k.v. coronamaatregelen: KVG Sint-Katelijne-Waver	250	0	0	0	0	0
GEM - E - U - MJP001715 - Nominatieve verhoging van toegekende subsidie i.k.v. coronamaatregelen: vzw Wijzersterk	250	0	0	0	0	0
GEM - E - U - MJP001716 - Nominatieve verhoging van toegekende subsidie i.k.v. coronamaatregelen: Borgerstein	3.000	0	0	0	0	0
GEM - E - U - MJP001717 - Nominatieve verhoging van toegekende subsidie i.k.v. coronamaatregelen: vzw Wintertuin	2.500	0	0	0	0	0
GEM - E - U - MJP001718 - Nominatieve verhoging van toegekende subsidie i.k.v. coronamaatregelen: Ziektenzorg (verdeling volgens reglement)	1.500	0	0	0	0	0
GEM - E - U - MJP001719 - Verhoging werkingssubsidies met 50% i.k.v. coronamaatregelen : socio-culturele verenigingen	15.500	0	0	0	0	0
GEM - E - U - MJP001720 - Verhoging werkingssubsidies met 50% i.k.v. coronamaatregelen : muziekverenigingen	2.500	0	0	0	0	0
GEM - E - U - MJP001721 - Verhoging werkingssubsidies met 50% i.k.v. coronamaatregelen : heemkundige verenigingen	1.550	0	0	0	0	0
GEM - E - U - MJP001722 - Voucher voor tussenkomst in huurgelden gemeentelijke sporthallen	11.875	0	0	0	0	0
GEM - E - U - MJP001726 - Kosten i.k.v. subsidie voor armoedebestrijding	0	0	0	0	0	0
GEM - E - U - MJP001735 - Coronafonds: extra ondersteuning Skwinkellactie	19.000	0	0	0	0	0
GEM - E - U - MJP001739 - Subsidie voor armoedebestrijding doorstorten aan OCMW	28.925	0	0	0	0	0
GEM - E - U - MJP001764 - Tegemoetkoming aan kermisuitbaters	4.332	0	0	0	0	0
GEM - E - U - MJP001794 - Extra ondersteuning verenigingen i.k.v. corona (tweede coronafonds) : Roosendaal	5.000	0	0	0	0	0
GEM - E - U - MJP001795 - Extra ondersteuning verenigingen i.k.v. corona (tweede coronafonds) : t Grom	5.000	0	0	0	0	0
GEM - E - U - MJP001797 - Toelage aan Mechelen: coördinatie contacttracing	0	2.628	0	0	0	0
GEM - I - U - MJP001629 - Investerings ICT in kader van efficiënt thuiswerken	36.960	0	0	0	0	0
OCMW - E - U - MJP001636 - Coronafonds: kwetsbare gezinnen - aanvullende steun	0	6.000	6.000	6.000	0	0

OCMW - E - U - MJP001657 - Coronafonds: kwetsbare gezinnen - inschrijvingen vakantiekampen	1.000	1.000	0	0	0	0
OCMW - E - U - MJP001728 - Corona premie leefloon (100%)	20.400	3.600	0	0	0	0
OCMW - E - U - MJP001736 - Corona - Consumptiebudget voor kwetsbare doelgroepen	0	30.500	0	0	0	0
OCMW - E - U - MJP001741 - Uitgaven i.k.v. subsidie voor armoedebestrijding (ontvangen via Gemeente)	28.925	0	0	0	0	0
OCMW - E - U - MJP001787 - Aankoop basishygiënemateriaal: mondmaskers	3.396	0	0	0	0	0
OCMW - E - U - MJP001788 - Coronafonds: POD - aanvullende steun	4.242	4.242	0	0	0	0
OCMW - E - U - MJP001798 - Coronafonds: Ondersteuning tijdelijk werklozen via reglement	0	10.000	0	0	0	0
Niet in doelstellingen opgenomen verrichtingen						
NIDOV - Intern						
NIDOV - Administratieve kosten						
Ontvangsten	7.566.250	1.259.083	115.517	506.559	180.959	338.295
GEM - E - O - MJP001793 - Doorrekening internetverbinding ANPR camera's aan andere gemeenten	24.000	0	0	0	0	0
GEM - R - O - MJP001559 - Gecumuleerd budgettair resultaat	370.711	-2.133.388	442.724	4.448.240	7.970.044	11.991.778
OCMW - R - O - MJP001558 - Gecumuleerd budgettair resultaat	7.171.539	3.392.471	-327.207	-3.941.681	-7.789.086	-11.653.484
Uitgaven	559.185	592.625	594.964	607.711	607.612	608.672
GEM - E - U - MJP000608 - BA, bescherming lokale mandatarissen	1.570	1.594	1.617	1.642	1.666	1.691
GEM - E - U - MJP000609 - Polissen aansprakelijkheid (Algemene B.A. - Objectieve B.A.)	13.146	14.467	14.984	15.509	16.042	16.582
GEM - E - U - MJP000610 - Verzekering vloot	12.500	12.688	12.878	13.071	13.267	13.466
GEM - E - U - MJP000611 - Verzekeringen evenementen en tentoonstellingen	2.628	2.630	2.660	2.691	2.723	2.755
GEM - E - U - MJP000612 - BA en LO	7.086	7.192	7.300	7.410	7.521	7.634
GEM - E - U - MJP000613 - Verzekeringen brand en materiële schade	16.161	18.999	19.245	19.495	19.751	20.008
GEM - E - U - MJP000614 - PC- en GSM-vergoeding college van burgemeester en schepenen	1.800	600	600	600	0	0
GEM - E - U - MJP000615 - Uitgave inzake personenbelasting	76.423	80.924	79.924	83.304	84.137	84.978
GEM - E - U - MJP000616 - Opmaak EPC-prestatiocertificaten	0	1.000	2.000	2.000	700	500
GEM - E - U - MJP000617 - Opmeting en begeleiding bij verkoop	7.500	5.000	5.000	5.000	5.000	2.500
GEM - E - U - MJP000618 - Procedure- en vervolgingskosten en andere kosten i.k.v. invorderingen	7.536	8.451	8.503	8.555	8.609	8.663
GEM - E - U - MJP000619 - Erelonen en vergoedingen aan advocaten	30.000	47.000	47.000	47.000	47.000	47.000
GEM - E - U - MJP000620 - Aktekosten voor regularisaties (overdrachten, officialisering, registratie, ...) en kosten voor schattingsverslagen, opmetin	34.000	22.330	22.665	23.005	23.350	23.700
GEM - E - U - MJP000621 - Vaststellen overlijden: vergoeding artsen	6.500	6.598	6.696	6.797	6.899	7.002
GEM - E - U - MJP000622 - Sabam, Repobel en Billijke vergoeding gemeentehuis	4.235	3.589	3.643	3.698	3.753	3.809
GEM - E - U - MJP000623 - Sabam, repobel en Billijke vergoeding bibliotheek	1.000	1.015	1.030	1.046	1.061	1.077
GEM - E - U - MJP000625 - Sabam en Billijke vergoeding BKO locaties	130	634	644	654	663	673
GEM - E - U - MJP000626 - Kosten voor aankoop van boeken, documentatie en abonnementen (college)	250	250	250	250	250	250
GEM - E - U - MJP000627 - Frankeringskosten algemeen	37.267	41.500	41.500	41.500	41.500	41.500
GEM - E - U - MJP000628 - Kosten voor de aankoop van boeken, documentatie en abonnementen (administratie)	21.272	25.000	25.000	25.000	25.000	25.000
GEM - E - U - MJP000629 - Huur en onderhoud fotokopieertoestellen administratie, werkplaatsen en bibliotheek	24.500	28.500	28.500	28.500	28.500	28.500
GEM - E - U - MJP000630 - Kantoorbenodigdheden	13.500	12.500	12.500	12.500	12.500	12.500
GEM - E - U - MJP000631 - Telefoonkosten gemeentehuis, internet en GSM-gebruik diensten gevestigd op het gemeentehuis en werkplaatsen.	17.200	17.200	17.200	17.200	17.200	17.200
GEM - E - U - MJP000632 - Internetverbinding ANPR camera's	37.380	37.500	37.500	44.000	44.000	44.000
GEM - E - U - MJP000633 - Aankoop van vakliteratuur, documentatie en abonnementen	900	900	900	900	900	900
GEM - E - U - MJP000634 - Kantoorbenodigdheden Bibliotheek	800	1.000	1.000	1.000	1.000	1.000
GEM - E - U - MJP000635 - Telefoonkosten en internet bibliotheek	5.300	5.300	5.300	5.300	5.300	5.300
GEM - E - U - MJP000639 - Kantoorbenodigdheden Buitenschoolse Kinderopvang	1.900	1.500	1.500	1.500	1.500	1.500
GEM - E - U - MJP000640 - Telefoonkosten en internet Buitenschoolse Kinderopvang	8.500	4.000	4.000	4.000	4.000	4.000
GEM - E - U - MJP000641 - Lidgeld federatie algemeen directeur	400	420	420	420	420	420
GEM - E - U - MJP000642 - Lidgeld federatie financieel directeur	950	950	500	500	500	500
GEM - E - U - MJP000643 - Andere lidgelden	37.792	36.850	37.307	37.770	38.241	38.719
GEM - E - U - MJP000644 - Vereniging voor Openbaar Groen	1.527	1.552	1.545	1.569	1.592	1.616
GEM - E - U - MJP000645 - Bankkosten (incl. beheerskosten betaalterminal ING, Atos, Ingenico en Isabel)	10.000	10.150	10.302	10.457	10.614	10.773
GEM - E - U - MJP000646 - Onroerende voorheffing gemeentelijke patrimonium.	14.000	14.000	14.000	14.000	14.000	14.000
GEM - E - U - MJP000647 - Roerende voorheffing op creditintresten	2.000	2.000	2.000	2.000	2.000	2.000
GEM - E - U - MJP000648 - OBU taks voor wagenpark	500	300	300	300	300	300
GEM - E - U - MJP000649 - Verkeersbelasting DAF CF 75 (nummerplaat 926BRY)	560	560	560	560	560	560
GEM - E - U - MJP000650 - Onwaarde	8.000	6.000	6.000	6.000	6.000	6.000
GEM - E - U - MJP000651 - Nalatigheidsintresten en debetintresten	2.500	2.500	2.500	2.500	2.500	2.500
GEM - E - U - MJP000665 - Igem - Algemene werkingskosten	25.097	25.097	25.097	25.097	25.097	25.097
GEM - E - U - MJP001440 - Telefoonkosten sportinfrastructuur	820	2.493	2.530	2.568	2.606	2.646

GEM - E - U - MJP001528 - Brandverzekering Sporthal Bruultjeshoek	0	0	0	0	0	0
GEM - E - U - MJP001529 - Brandverzekering Maanhoevebad	0	0	0	0	0	0
GEM - E - U - MJP001530 - Brandverzekering Michielsbad	0	0	0	0	0	0
GEM - E - U - MJP001531 - Onroerende voorheffing Michielsbad	0	4.263	4.263	4.263	4.263	4.263
GEM - E - U - MJP001532 - Onroerende voorheffing Maanhoevebad	0	3.807	3.807	3.807	3.807	3.807
GEM - E - U - MJP001533 - Onroerende voorheffing sporthal Bruultjeshoek	0	2.842	2.842	2.842	2.842	2.842
GEM - E - U - MJP001534 - Kosten audit en consultancy	0	13.000	13.000	13.000	13.000	13.000
GEM - E - U - MJP001535 - Sabam, Billijke vergoeding Sportinfrastructuur	450	842	842	842	842	842
GEM - E - U - MJP001650 - Verzekering LO raadsleden, bestuursleden adviesraden en externe leden BCSD	362	370	370	370	370	370
GEM - E - U - MJP001774 - Kosten voor opmaak kohier afvalbelasting (KSZ-Kruispunbank en Iverem)	17.000	17.000	17.000	17.000	17.000	17.000
GEM - I - U - MJP000607 - Aankoop bureaumeubilair administratie	14.005	5.000	5.000	5.000	5.000	5.000
OCMW - E - U - MJP000727 - Telefoonkosten en internet (incl. TV-aansluiting) LOI	663	673	683	693	704	714
OCMW - E - U - MJP000728 - Verzekeringen burgerlijke aansprakelijkheid e.a. politiek bestuur	500	508	515	523	531	539
OCMW - E - U - MJP000729 - Verzekering burgerlijke aansprakelijkheid e.a. algemeen bestuur	1.028	840	853	866	879	892
OCMW - E - U - MJP000730 - Verzekering burgerlijke aansprakelijkheid e.a. sociale dienst	944	999	1.014	1.029	1.044	1.060
OCMW - E - U - MJP000731 - Verzekering burgerlijke aansprakelijkheid e.a. lokaal opvang initiatief	570	294	299	303	308	312
OCMW - E - U - MJP000732 - Verzekering burgerlijke aansprakelijkheid e.a. artikel 60§7	850	893	907	920	934	948
OCMW - E - U - MJP000733 - Brandverzekeringen	360	360	363	369	373	377
OCMW - E - U - MJP000736 - Documentatie en abonnementen	500	500	500	500	500	500
OCMW - E - U - MJP000737 - Documentatie en abonnementen	500	500	500	500	500	500
OCMW - E - U - MJP000738 - Lidgelden (VVSG, VVOS, ...)	793	1.253	1.368	1.484	1.603	1.723
OCMW - E - U - MJP000739 - Lidgelden	500	155	158	160	162	165
OCMW - E - U - MJP000740 - Bankkosten	1.940	1.969	1.999	2.029	2.059	2.090
OCMW - E - U - MJP000741 - Algemene kosten voor technische werking (plannen, onderhoud ea)	2.000	2.030	2.060	2.091	2.123	2.155
OCMW - E - U - MJP000743 - Roerende voorheffing	200	200	200	200	200	200
OCMW - E - U - MJP000744 - Minderwaarde op realisatie van werkingsvorderingen	5.810	6.000	6.000	6.000	6.000	6.000
OCMW - E - U - MJP000745 - Nalatigheidsintresten	250	60	60	60	60	60
OCMW - E - U - MJP001604 - Verzekering burgerlijke aansprakelijkheid keuken	820	836	853	870	888	905
OCMW - E - U - MJP001605 - Verzekering burgerlijke aansprakelijkheid woonzorgcentrum	11.584	11.961	12.140	12.322	12.507	12.695
OCMW - E - U - MJP001606 - Verzekering burgerlijke aansprakelijkheid maaltijdbedeling	205	208	211	214	218	221
OCMW - E - U - MJP001607 - Verzekering burgerlijke aansprakelijkheid gezinshulp	1.549	1.856	1.884	1.913	0	0
OCMW - E - U - MJP001749 - Onroerende voorheffing	673	673	673	673	673	673
NIDOV - Dividenden						
Ontvangsten	925.096	924.263	924.263	924.263	924.263	924.263
GEM - E - O - MJP000658 - Dividenden ex-Finilek	182.094	181.843	181.843	181.843	181.843	181.843
GEM - E - O - MJP000659 - Dividend: Gewest. Maatsch. KLE Mechelen en omstreken	20	20	20	20	20	20
GEM - E - O - MJP000660 - Dividenden: elektriciteit - A-aandelen	437.982	437.400	437.400	437.400	437.400	437.400
GEM - E - O - MJP000661 - Dividenden: gas - A-aandelen	305.000	305.000	305.000	305.000	305.000	305.000
NIDOV - Financiële verrichtingen						
Ontvangsten	314.989	213.011	213.010	213.009	213.009	213.009
GEM - E - O - MJP000674 - DBFM: budgettaire vordering werkingssubsidie	38.800	40.344	41.948	43.616	45.351	47.155
GEM - E - O - MJP000675 - DBFM: budgettaire vordering rentesubsidie	71.002	69.459	67.854	66.185	64.450	62.646
GEM - E - O - MJP000690 - Installatie base: huurinkomsten	2.500	2.500	2.500	2.500	2.500	2.500
GEM - E - O - MJP001468 - Intrest - MFZ	0	0	0	0	0	0
GEM - E - O - MJP001473 - Vergoeding AGB i.k.v. NGH	101.979	0	0	0	0	0
GEM - F - O - MJP001612 - Kapitaal : MFZ Loerenboske	0	0	0	0	0	0
GEM - F - O - MJP001614 - Kapitaalaflossing Hidrorio Pidpa	62.756	62.756	62.756	62.756	62.756	62.756
GEM - I - O - MJP000672 - DBFM: budgettaire vordering investeringssubsidie	37.952	37.952	37.952	37.952	37.952	37.952
Uitgaven	796.650	745.179	745.895	746.426	743.264	724.517
GEM - E - U - MJP000667 - DBFM: aanrekening intresten	87.148	85.009	83.045	81.003	78.880	76.672
GEM - E - U - MJP000673 - DBFM: aanrekening onderhoudskosten	52.400	47.705	48.421	49.147	49.884	50.632
GEM - E - U - MJP000676 - Annuïteiten De Lijn	0	0	0	0	0	0
GEM - E - U - MJP000677 - Toelage aan KGR Katelijne voor installatie Base	2.500	2.500	2.500	2.500	2.500	2.500
GEM - E - U - MJP000679 - VZW Midzeelhoef (bezoekerscentrum leninglasten)	23.394	23.394	23.394	23.394	19.495	0
GEM - E - U - MJP001470 - Prijssubsidie AGB	46.333	0	0	0	0	0
GEM - E - U - MJP001537 - Intresten op lening Belfius - ex AGB	0	0	0	0	0	0
GEM - E - U - MJP001645 - De Lijn : intresten op lening	39	20	11	0	0	0

GEM - F - U - MJP000671 - DBFM: Beschikbaarheidsvergoeding: aanrekening kapitaalaflossing schuld	47.487	49.375	51.339	53.382	55.505	57.713
GEM - F - U - MJP001536 - Aflossing lening Belfius - ex AGB	0	0	0	0	0	0
GEM - F - U - MJP001644 - De Lijn : aflossing lening	349	176	185	0	0	0
GEM - F - U - MJP001763 - Aflossing lening Politiezone	537.000	537.000	537.000	537.000	537.000	537.000
NIDOV - ICT						
Uitgaven	667.308	597.034	561.758	590.285	522.053	542.540
GEM - E - U - MJP000557 - ICT FD: Mercurius BBC 2020 - CSKassa - Plutus	62.014	74.504	75.427	76.363	77.313	78.278
GEM - E - U - MJP000558 - ICT BZ: Rijksregister MBIZ - CLS - Hera3 - Helena - Hestia - Dodona - CS Begraafplaatsen - Link Dodona-GIS - Link D	45.394	48.075	48.766	49.468	59.180	50.902
GEM - E - U - MJP000559 - GIS - Onderhoud software GeoIT en Esri Belux	29.465	29.907	30.356	30.811	31.273	31.742
GEM - E - U - MJP000560 - ICT RO: Nestor2 + Update kadastragegevens	30.034	30.485	30.942	31.406	31.877	32.355
GEM - E - U - MJP000561 - ICT BKO: I-School	8.393	8.519	8.647	8.776	8.908	9.042
GEM - E - U - MJP000562 - ICT software PD: Jobsolutions LIMA, Icarus	45.112	46.369	47.646	48.941	50.256	51.591
GEM - E - U - MJP000749 - ICT voor de gemeente (Algemeen): Ariadne - Riscicowijs CAT C - Themis - Link CIPAL GIS-GeoIT - Gisview - Database o	204.350	207.336	209.869	216.442	216.688	220.985
GEM - E - U - MJP001557 - Informaticakosten sportinfrastructuur	0	7.680	7.680	7.680	7.680	7.680
GEM - I - U - MJP000555 - Aankoop alle grote ICT-projecten hardware en software	199.067	118.700	76.500	94.000	12.000	31.000
GEM - I - U - MJP000556 - Uitrusting loketten BZ	10.995	0	0	0	0	0
OCMW - E - U - MJP000552 - ICT voor het OCMW (Algemeen)	11.400	11.655	11.914	12.177	12.443	14.314
OCMW - E - U - MJP000553 - ICT Sociale Dienst	13.600	13.804	14.011	14.221	14.435	14.651
OCMW - I - U - MJP001595 - Aankoop pc's, laptops en software	7.483	0	0	0	0	0
NIDOV - Ontvangsten en terugvorderingen						
Ontvangsten	295.228	414.880	414.880	414.881	416.131	417.381
GEM - E - O - MJP000764 - Standplaatsvergoeding pasfotocabine	2.500	2.500	2.500	2.500	3.750	5.000
GEM - E - O - MJP000765 - Terugvordering kosten beëdigd geneesheer	700	700	700	700	700	700
GEM - E - O - MJP000766 - Nalatigheidsintresten en intresten op beleggingen en effecten	5.000	5.000	5.000	5.000	5.000	5.000
GEM - E - O - MJP000768 - Verkoop van gevonden en gedesaffekteerde goederen	1.500	1.500	1.500	1.500	1.500	1.500
GEM - E - O - MJP000769 - Verkoop dranken gemeentehuis en werkplaatsen	800	800	800	800	800	800
GEM - E - O - MJP000770 - Vergoeding voor toegestane doorgangsrechten	62	62	62	62	62	62
GEM - E - O - MJP000771 - Terugvordering van procedure- en vervolgingskosten	5.200	5.200	5.200	5.200	5.200	5.200
GEM - E - O - MJP000772 - Andere ontvangsten en terugvorderingen	6.500	6.500	6.500	6.500	6.500	6.500
GEM - E - O - MJP000773 - Terugvordering kosten / schade aan openbaar domein	5.000	5.000	5.000	5.000	5.000	5.000
GEM - E - O - MJP000775 - De gemeente zorgt voor goed onderhouden schuilhuisjes: Terugvordering kosten	100	100	100	100	100	100
GEM - E - O - MJP000776 - Terugvordering kosten uitgevoerde werken van particulieren/bedrijven	1.000	1.000	1.000	1.000	1.000	1.000
GEM - E - O - MJP000777 - Terugvordering kosten van schade aan verkeerssignalisatie	800	800	800	800	800	800
GEM - E - O - MJP000778 - Verkoop brochures en publiciteitsborden	450	450	450	450	450	450
GEM - E - O - MJP000779 - Terugvordering schade aan feestmateriaal	600	600	600	600	600	600
GEM - E - O - MJP000878 - Kampeerwagenterrein: inkomsten	600	600	600	600	600	600
GEM - E - O - MJP000885 - Verkoop verpakkingen SKWinkelbon	200	200	200	200	200	200
GEM - E - O - MJP001541 - Doorrekening kosten Maanhoevebad i.f.v. overeenkomst	2.800	7.442	7.442	7.442	7.442	7.442
GEM - E - O - MJP001542 - Doorrekening kosten Michielsbad i.f.v. overeenkomst	2.380	6.292	6.292	6.292	6.292	6.292
GEM - E - O - MJP001543 - Inkomsten sportzaal Loerenboske	6.000	19.080	19.080	19.080	19.080	19.080
GEM - E - O - MJP001544 - Inkomsten sporthal Bruultjeshoek (incl. publiciteitsborden)	25.000	84.800	84.800	84.800	84.800	84.800
GEM - E - O - MJP001545 - Inkomsten zwemmen Maanhoevebad	19.000	47.170	47.170	47.170	47.170	47.170
GEM - E - O - MJP001546 - Inkomsten zwemmen Michielsbad	12.900	30.740	30.740	30.740	30.740	30.740
GEM - E - O - MJP001790 - Pidpa: financiële tegemoetkoming	187.644	187.644	187.644	187.645	187.645	187.645
OCMW - E - O - MJP000836 - Terugvordering van procedure en vervolgingskosten	200	200	200	200	200	200
OCMW - E - O - MJP001375 - Opbrengsten beleggingen en intresten (< 1 jaar)	500	500	500	500	500	500
OCMW - E - O - MJP001792 - Subsidie: Kinderen eerst - lokale overlegplatformen	7.792	0	0	0	0	0
NIDOV - Ontvangsten hogere overheden						
Ontvangsten	4.924.509	5.150.963	5.388.031	5.636.197	5.895.947	6.079.571
GEM - E - O - MJP000680 - Compensatie derving OV	22	22	22	22	22	22
GEM - E - O - MJP000681 - Subsidie voor het onderhoud van Britse graven	33	33	33	33	33	33
GEM - E - O - MJP000682 - Vergoedingen voor administratiekosten i.k.v. heffing op leegstand en verkrotting	1.250	1.250	1.250	1.250	1.250	1.250
GEM - E - O - MJP000683 - Gemeentefonds	3.849.644	3.984.743	4.124.562	4.269.286	4.419.085	4.574.273
GEM - E - O - MJP000684 - Gemeentefonds aanvullende dotatie / Sectorale subsidies	339.772	339.772	339.772	339.772	339.772	339.772
GEM - E - O - MJP000685 - Gemeentefonds aanvullende dotatie / Eliaheffing	240.335	240.335	240.335	240.335	240.335	240.335
GEM - E - O - MJP000686 - Gemeentefonds - Open ruimte	74.401	154.009	239.099	329.957	426.882	441.823
GEM - E - O - MJP000750 - Mina-werking	11.000	11.000	11.000	11.000	11.000	11.000

GEM - E - O - MJP001377 - Tegemoetkoming van de hogere overheid voor de afgifte van rijbewijzen	6.000	6.000	6.000	6.000	6.000	6.000
GEM - E - O - MJP001380 - Schuldvordering Rijksregister	622	622	622	622	622	622
GEM - E - O - MJP001658 - Compensatie energiezuinige woningen	65.176	65.176	65.176	65.176	65.176	65.176
GEM - E - O - MJP001659 - Compensatie verlaagd tarief voor sociale verhuurkantoren en wooninfrastructuur voor personen met een handicap	1.502	1.502	1.502	1.502	1.502	1.502
GEM - E - O - MJP001660 - Compensatie occasioneel vervoer verkeersbelasting	0	0	0	0	0	0
OCMW - E - O - MJP000746 - Gemeentefonds	334.752	346.499	358.658	371.242	384.268	397.763
NIDOV - Personeelskost ZB						
Ontvangsten	2.105.857	2.146.807	2.152.815	2.158.934	2.069.598	1.875.073
OCMW - E - O - MJP000162 - Tussenkomst van de verzekeringsmaatschappij bij arbeidsongevallen: Personeel Woonzorgcentrum	0	0	0	0	0	0
OCMW - E - O - MJP000163 - Persoonlijke bijdrage maaltijdcheques: Gezinshulp	141	141	141	141	0	0
OCMW - E - O - MJP000164 - Persoonlijke bijdrage maaltijdcheques: Personeel Woonzorgcentrum	4.695	5.195	5.195	5.195	5.195	5.195
OCMW - E - O - MJP000165 - Persoonlijke bijdrage maaltijdcheques: Maaltijdbedelers	617	117	117	117	117	117
OCMW - E - O - MJP000166 - Persoonlijke bijdrage maaltijdcheques: personeel Keuken	771	771	771	771	771	771
OCMW - E - O - MJP000168 - Terugvordering prestaties personeel zorgbedrijf: Gezinshulp	42.048	42.870	43.712	44.567	0	0
OCMW - E - O - MJP000169 - Terugvordering prestaties personeel zorgbedrijf: Maaltijdbedelers	32.914	33.524	34.148	34.780	35.428	36.087
OCMW - E - O - MJP000170 - Terugvordering prestaties personeel zorgbedrijf: Personeel Woonzorgcentrum	1.789.617	1.824.684	1.824.684	1.824.684	1.774.684	1.574.684
OCMW - E - O - MJP000171 - Terugvordering prestaties personeel zorgbedrijf: personeel Keuken	235.054	239.505	244.047	248.679	253.403	258.219
Uitgaven	2.096.319	2.135.946	2.141.727	2.147.615	2.059.985	1.865.252
OCMW - E - U - MJP000108 - Kosten dienstverplaatsingen Personeel Woonzorgcentrum	667	1.367	1.367	1.367	1.367	1.367
OCMW - E - U - MJP000109 - Kosten dienstverplaatsingen personeel Keuken	52	52	52	52	52	52
OCMW - E - U - MJP000110 - Vergoedingen voor prestaties	13.801	13.801	13.801	13.801	13.801	13.801
OCMW - E - U - MJP000111 - Leasing/huren wagens (wagen directeur WZC)	8.156	8.075	8.196	8.319	8.444	8.571
OCMW - E - U - MJP000112 - Bezoldigingen en vergoedingen: Personeel Woonzorgcentrum onderhoud - vastbenoemd personeel	110.436	100.395	102.402	104.450	106.539	108.670
OCMW - E - U - MJP000113 - Bezoldigingen en vergoedingen: Personeel Woonzorgcentrum administratie - vastbenoemd personeel	102.469	102.096	104.138	106.221	108.345	110.512
OCMW - E - U - MJP000114 - Bezoldigingen en vergoedingen: Personeel Woonzorgcentrum verpleging - vastbenoemd personeel	526.128	562.926	549.184	535.668	487.931	359.329
OCMW - E - U - MJP000115 - Bezoldigingen en vergoedingen: Personeel Woonzorgcentrum medisch en paramedisch - vastbenoemd personeel	96.614	108.170	110.333	112.540	114.791	117.087
OCMW - E - U - MJP000116 - Bezoldigingen en vergoedingen: personeel Keuken - vastbenoemd personeel	161.778	158.041	161.002	164.022	167.102	170.244
OCMW - E - U - MJP000117 - Bezoldigingen en vergoedingen: Gezinshulp verzorgenden - vastbenoemd personeel	24.883	25.039	25.540	26.051	0	0
OCMW - E - U - MJP000118 - Bezoldigingen en vergoedingen: Personeel Woonzorgcentrum verzorging - vastbenoemd personeel	243.589	248.461	253.430	258.499	263.669	218.942
OCMW - E - U - MJP000119 - Bezoldigingen en vergoedingen: Maaltijdbedelers	20.877	21.005	21.385	21.772	22.168	22.571
OCMW - E - U - MJP000120 - Vakantiegeld: Gezinshulp - vastbenoemd personeel	1.923	1.961	2.001	2.041	0	0
OCMW - E - U - MJP000122 - Vakantiegeld: Maaltijdbedelers - vastbenoemd personeel	1.454	1.483	1.513	1.543	1.574	1.605
OCMW - E - U - MJP000123 - Vakantiegeld: Personeel Woonzorgcentrum - vastbenoemd personeel	78.025	82.676	84.330	86.016	87.737	89.491
OCMW - E - U - MJP000124 - Vakantiegeld: personeel Keuken - vastbenoemd personeel	10.399	10.518	10.729	10.943	11.162	11.385
OCMW - E - U - MJP000125 - Bezoldigingen en vergoedingen: Personeel Woonzorgcentrum verzorging - niet-vastbenoemd personeel	23.950	27.693	28.247	28.812	29.388	29.976
OCMW - E - U - MJP000126 - Vakantiegeld: Personeel Woonzorgcentrum - niet-vastbenoemd personeel	3.356	3.512	3.582	3.654	3.727	3.801
OCMW - E - U - MJP000127 - Patronale bijdrage RSZPPO: Gezinshulp - vastbenoemd personeel	3.853	3.752	3.827	3.903	0	0
OCMW - E - U - MJP000128 - Patronale bijdrage RSZPPO: Maaltijdbedelers - vastbenoemd personeel	2.921	2.847	2.904	2.962	3.021	3.081
OCMW - E - U - MJP000129 - Patronale bijdrage RSZPPO: Personeel Woonzorgcentrum - vastbenoemd personeel	155.658	164.366	156.891	148.764	124.426	80.516
OCMW - E - U - MJP000130 - Patronale bijdrage RSZPPO: personeel Keuken - vastbenoemd personeel	23.338	21.581	22.013	22.453	22.902	23.360
OCMW - E - U - MJP000131 - Eerste pensioenpijler: Gezinshulp	8.209	8.373	8.541	8.711	0	0
OCMW - E - U - MJP000132 - Eerste pensioenpijler: Maaltijdbedelers	6.459	6.588	6.720	6.854	6.991	7.131
OCMW - E - U - MJP000133 - Eerste pensioenpijler: Personeel Woonzorgcentrum	333.179	323.023	329.483	336.073	342.794	349.650
OCMW - E - U - MJP000134 - Eerste pensioenpijler: personeel Keuken	42.287	39.940	40.739	41.554	42.385	43.232
OCMW - E - U - MJP000135 - Patronale bijdrage RSZPPO: Personeel Woonzorgcentrum - niet vast benoemd personeel	6.710	6.844	6.981	7.121	7.263	7.408
OCMW - E - U - MJP000136 - Medische dienst: Gezinshulp	244	371	379	386	0	0
OCMW - E - U - MJP000137 - Medische dienst: Maaltijdbedelers	312	318	325	331	338	344
OCMW - E - U - MJP000138 - Medische dienst: Personeel Woonzorgcentrum	8.323	8.489	8.659	8.832	9.009	9.189
OCMW - E - U - MJP000139 - Medische dienst: personeel Keuken	1.040	1.061	1.082	1.104	1.126	1.148
OCMW - E - U - MJP000140 - Verzekering arbeidsongevallen en beroepsziekten: Gezinshulp	572	583	595	607	0	0
OCMW - E - U - MJP000141 - Verzekering arbeidsongevallen en beroepsziekten: Maaltijdbedelers	343	350	357	364	371	379
OCMW - E - U - MJP000142 - Verzekering arbeidsongevallen en beroepsziekten: Personeel Woonzorgcentrum	20.501	20.911	21.329	21.756	22.191	22.635
OCMW - E - U - MJP000143 - Verzekering arbeidsongevallen en beroepsziekten: personeel Keuken	3.204	3.268	3.333	3.400	3.468	3.537
OCMW - E - U - MJP000144 - Vergoedingen voor verplaatsingen van en naar het werk: Gezinshulp	589	115	118	120	0	0
OCMW - E - U - MJP000145 - Vergoedingen voor verplaatsingen van en naar het werk: Maaltijdbedelers	113	115	118	120	122	125
OCMW - E - U - MJP000146 - Vergoedingen voor verplaatsingen van en naar het werk: Personeel Woonzorgcentrum	3.698	4.033	4.114	4.196	4.280	4.366
OCMW - E - U - MJP000147 - Vergoedingen voor verplaatsingen van en naar het werk: personeel Keuken	403	411	419	428	436	445

OCMW - E - U - MJP000148 - Maaltijdcheques: Gezinshulp	580	580	580	580	0	0
OCMW - E - U - MJP000149 - Maaltijdcheques: Maaltijdbedelers	1.234	484	484	484	484	484
OCMW - E - U - MJP000150 - Maaltijdcheques: Personeel Woonzorgcentrum	20.694	21.444	21.444	21.444	21.444	21.444
OCMW - E - U - MJP000151 - Maaltijdcheques: personeel Keuken	3.182	3.182	3.182	3.182	3.182	3.182
OCMW - E - U - MJP000152 - Vakbondspremies: Gezinshulp	48	49	50	51	0	0
OCMW - E - U - MJP000153 - Vakbondspremies: Maaltijdbedelers	48	49	50	51	52	53
OCMW - E - U - MJP000154 - Vakbondspremies: Personeel Woonzorgcentrum	1.438	1.467	1.496	1.526	1.557	1.588
OCMW - E - U - MJP000155 - Vakbondspremies: personeel Keuken	192	196	200	204	208	212
OCMW - E - U - MJP000156 - Hospitalisatieverzekering: Gezinshulp	325	332	338	345	0	0
OCMW - E - U - MJP000157 - Hospitalisatieverzekering: Maaltijdbedelers	190	194	198	202	206	210
OCMW - E - U - MJP000158 - Hospitalisatieverzekering: Personeel Woonzorgcentrum	6.631	6.764	6.899	7.037	7.178	7.321
OCMW - E - U - MJP000159 - Hospitalisatieverzekering: personeel Keuken	1.167	1.190	1.214	1.238	1.263	1.288
OCMW - E - U - MJP000167 - Tweede pensioenpijler: Personeel Woonzorgcentrum - niet vast benoemd personeel	1.377	1.405	1.433	1.461	1.491	1.520
OCMW - E - U - MJP001575 - Loonberekeningen LIMA	5.500	4.000	4.000	4.000	4.000	4.000
OCMW - E - U - MJP001778 - Ecocheques	60	0	0	0	0	0
OCMW - E - U - MJP001779 - Ecocheques	80	0	0	0	0	0
OCMW - E - U - MJP001780 - Ecocheques	2.600	0	0	0	0	0
OCMW - E - U - MJP001781 - Ecocheques	360	0	0	0	0	0
OCMW - E - U - MJP001782 - Kosten aanmaak cheques	100	0	0	0	0	0
NIDOV - Personeelskosten						
Ontvangsten	5.721.796	5.816.943	5.928.846	6.059.188	6.183.540	6.328.583
GEM - E - O - MJP000487 - Tussenkost in loonkost: werknemers met een handicap - Secretariaat en Onthaal	9.755	9.755	9.755	9.755	9.755	9.755
GEM - E - O - MJP000488 - VIA-subsidies	36.500	36.500	36.500	36.500	36.500	36.500
GEM - E - O - MJP000490 - Tussenkost in loonkost: werknemers met een handicap - Personeel BKO	3.107	3.107	3.107	3.107	3.107	3.107
GEM - E - O - MJP000491 - Subsidie's voor tewerkstellingsmaatregelen: Personeel BKO	230.000	230.000	230.000	230.000	230.000	230.000
GEM - E - O - MJP000492 - Tussenkost in loonkost: werknemers met een handicap - Grafmakers	14.094	14.094	14.094	14.094	14.094	14.094
GEM - E - O - MJP000493 - Tussenkost in loonkost: werknemers met een handicap - Groendienst	6.596	6.596	6.596	6.596	6.596	6.596
GEM - E - O - MJP000494 - Pensioenbijdrage Mandatarissen	26.095	26.095	26.095	26.095	26.095	26.095
GEM - E - O - MJP000495 - Tussenkost van de verzekeringsmaatschappij bij arbeidsongevallen	30.000	30.000	30.000	30.000	30.000	30.000
GEM - E - O - MJP000496 - Persoonlijke bijdrage maaltijdcheques: Secretariaat en Onthaal	2.361	1.117	1.069	1.069	1.069	1.069
GEM - E - O - MJP000497 - Persoonlijke bijdrage maaltijdcheques: Financiële dienst	2.000	1.441	1.441	1.441	1.441	1.441
GEM - E - O - MJP000498 - Persoonlijke bijdrage maaltijdcheques: Personeelsdienst	915	734	734	734	734	734
GEM - E - O - MJP000499 - Persoonlijke bijdrage maaltijdcheques: Ondersteunende diensten	8.266	6.945	6.945	6.945	6.945	6.945
GEM - E - O - MJP000500 - Persoonlijke bijdrage maaltijdcheques: Burgerzaken / Burgerlijke Stand	3.228	2.670	2.670	2.670	2.670	2.670
GEM - E - O - MJP000501 - Persoonlijke bijdrage maaltijdcheques: Huis van het kind en Onderhoudspersoneel scholen	2.082	2.334	2.334	2.334	2.334	2.334
GEM - E - O - MJP000502 - Persoonlijke bijdrage maaltijdcheques: Personeel BKO	6.220	5.553	5.672	5.672	5.672	5.672
GEM - E - O - MJP000503 - Persoonlijke bijdrage maaltijdcheques: Dienst Samenleving	568	426	426	426	426	426
GEM - E - O - MJP000504 - Persoonlijke bijdrage maaltijdcheques: Grafmakers	946	710	710	710	710	710
GEM - E - O - MJP000505 - Persoonlijke bijdrage maaltijdcheques: Toerisme	315	237	237	237	237	237
GEM - E - O - MJP000506 - Persoonlijke bijdrage maaltijdcheques: Bibliotheekpersoneel	1.880	1.720	1.720	1.720	1.720	1.720
GEM - E - O - MJP000507 - Persoonlijke bijdrage maaltijdcheques: Cultuurdienst	1.135	852	852	852	852	852
GEM - E - O - MJP000508 - Persoonlijke bijdrage maaltijdcheques: Sport(hal)personeel	1.545	1.207	1.207	1.207	1.207	1.207
GEM - E - O - MJP000509 - Persoonlijke bijdrage maaltijdcheques: Jeugdconsulent	315	237	237	237	237	237
GEM - E - O - MJP000510 - Persoonlijke bijdrage maaltijdcheques: Dienst Wegen	3.858	3.194	3.194	3.194	3.194	3.194
GEM - E - O - MJP000511 - Persoonlijke bijdrage maaltijdcheques: Personeel Duurzame ontwikkeling	1.299	1.034	1.034	1.034	1.034	1.034
GEM - E - O - MJP000512 - Persoonlijke bijdrage maaltijdcheques: Ambtenaar Lokale Economie	252	190	190	190	190	190
GEM - E - O - MJP000513 - Persoonlijke bijdrage maaltijdcheques: Personeel Stedenbouw en Ruimtelijke ordening	1.925	1.523	1.523	1.523	1.523	1.523
GEM - E - O - MJP000514 - Persoonlijke bijdrage maaltijdcheques: Personeel Stedenbouw en Ruimtelijke ordening	5.288	4.092	4.092	4.092	4.092	4.092
GEM - E - O - MJP000515 - Responsabiliseringsbijdrage - terugvordering	0	0	0	0	0	19.925
GEM - E - O - MJP000760 - Pro-forma krediet: lager onderwijs	3.100.000	3.162.000	3.225.240	3.289.745	3.355.540	3.422.650
GEM - E - O - MJP000761 - Pro-forma krediet: kleuteronderwijs	1.550.000	1.581.000	1.612.620	1.644.872	1.677.770	1.711.325
GEM - E - O - MJP001378 - Terugbetaling vervoerkosten van het onderwijzend personeel	7.035	7.035	7.035	7.035	7.035	7.035
GEM - E - O - MJP001576 - Tussenkost in loonkost: Aanwervingsincentive voor langdurig werklozen (AWI)	0	0	0	0	0	0
GEM - E - O - MJP001609 - Gesco-regularisatiepremie	513.847	513.848	513.848	513.849	513.849	513.850
GEM - E - O - MJP001730 - Tussenkost in loonkost: werknemers met een handicap - ondersteunende diensten	0	0	0	0	0	0
OCMW - E - O - MJP000057 - Pensioenbijdrage Voorzitter Bijzonder Comité	3.684	3.679	3.753	3.829	3.906	3.985
OCMW - E - O - MJP000058 - Persoonlijke bijdrage maaltijdcheques: Secretariaat en Onthaal	315	213	213	213	213	213

OCMW - E - O - MJP000059 - Persoonlijke bijdrage maaltijdcheques: Financiële dienst	607	615	615	615	615	615
OCMW - E - O - MJP000060 - Persoonlijke bijdrage maaltijdcheques: Personeelsdienst	505	378	378	378	378	378
OCMW - E - O - MJP000061 - Persoonlijke bijdrage maaltijdcheques: Ondersteunende diensten	315	237	237	237	237	237
OCMW - E - O - MJP000073 - Persoonlijke bijdrage maaltijdcheques: LOI	315	237	237	237	237	237
OCMW - E - O - MJP000096 - Sociale Maribel (sectoraal fonds; kinderarmoede en administratief medewerkers)	61.000	61.000	61.000	61.000	61.000	61.000
OCMW - E - O - MJP000097 - Subsidie VDAB voor TWE (tijdelijke werkervaring)	51.000	51.000	51.000	51.000	51.000	51.000
OCMW - E - O - MJP000099 - Persoonlijke bijdrage maaltijdcheques: Sociale dienst	3.341	2.923	2.923	2.923	2.923	2.923
OCMW - E - O - MJP000101 - Responsabiliseringsbijdrage - terugvordering	0	10.912	27.810	61.318	86.900	112.854
OCMW - E - O - MJP001597 - Subsidies voor tewerkstellingsmaatregelen	0	0	0	0	0	0
OCMW - E - O - MJP001610 - Gesco-regularisatiepremie	29.149	29.149	29.149	29.149	29.149	27.568
OCMW - E - O - MJP001634 - VIA subsidies	0	0	0	0	0	0
OCMW - E - O - MJP001684 - Persoonlijke bijdrage maaltijdcheques: Huis van het Kind	138	354	354	354	354	354
Uitgaven	15.906.557	16.428.631	16.696.666	16.931.680	17.272.639	17.652.931
GEM - E - U - MJP000176 - Kilometercontingent: Secretariaat en Onthaal	292	292	292	292	292	292
GEM - E - U - MJP000177 - Kilometercontingent: Financiële Dienst	913	913	913	913	913	913
GEM - E - U - MJP000178 - Kilometercontingent: Personeelsdienst	457	457	457	457	457	457
GEM - E - U - MJP000179 - Kilometercontingent: Ondersteunende diensten	2.265	2.265	2.265	2.265	2.265	2.265
GEM - E - U - MJP000180 - Kilometercontingent: Burgerzaken / Burgerlijke Stand	365	365	365	365	365	365
GEM - E - U - MJP000181 - Kilometercontingent: Schooldirecteurs	1.461	1.461	1.461	1.461	1.461	1.461
GEM - E - U - MJP000182 - Kilometercontingent: Personeel BKO	2.740	2.740	2.740	2.740	2.740	2.740
GEM - E - U - MJP000183 - Kilometercontingent: Dienst Samenleving	763	913	913	913	913	913
GEM - E - U - MJP000184 - Kilometercontingent: Grafmakers	533	183	183	183	183	183
GEM - E - U - MJP000185 - Kilometercontingent: Toerisme	183	183	183	183	183	183
GEM - E - U - MJP000186 - Kilometercontingent: Bibliotheekpersoneel	731	731	731	731	731	731
GEM - E - U - MJP000187 - Kilometercontingent: Cultuurdienst	183	183	183	183	183	183
GEM - E - U - MJP000188 - Kilometercontingent: Sport(hal)personeel	365	365	365	365	365	365
GEM - E - U - MJP000189 - Kilometercontingent: Jeugdconsulent	183	183	183	183	183	183
GEM - E - U - MJP000190 - Kilometercontingent: Dienst Wegen	1.298	1.498	1.498	1.498	1.498	1.498
GEM - E - U - MJP000191 - Kilometercontingent: Personeel Duurzame ontwikkeling	37	37	37	37	37	37
GEM - E - U - MJP000192 - Kilometercontingent: Ambtenaar Lokale Economie	110	110	110	110	110	110
GEM - E - U - MJP000193 - Kilometercontingent: Personeel Stedenbouw en Ruimtelijke Ordening	548	548	548	548	548	548
GEM - E - U - MJP000194 - Kilometercontingent: Groendienst	110	110	110	110	110	110
GEM - E - U - MJP000195 - Vergoeding voor bril beeldschermwerk	800	812	824	837	849	862
GEM - E - U - MJP000196 - Forfaitaire vergoeding voor het gebruik van de eigen smartphone (voor 3 jaar): Secretariaat en Onthaal	600	300	300	300	300	300
GEM - E - U - MJP000197 - Forfaitaire vergoeding voor het gebruik van de eigen smartphone (voor 3 jaar): Financiën	300	300	300	300	300	300
GEM - E - U - MJP000198 - Forfaitaire vergoeding voor het gebruik van de eigen smartphone (voor 3 jaar): Personeelsdienst	300	300	300	300	300	300
GEM - E - U - MJP000199 - Forfaitaire vergoeding voor het gebruik van de eigen smartphone (voor 3 jaar): Ondersteunende diensten	3.000	300	300	3.000	300	300
GEM - E - U - MJP000200 - Forfaitaire vergoeding voor het gebruik van de eigen smartphone (voor 3 jaar): Burgerzaken / Burgerlijke Stand	300	300	300	300	300	300
GEM - E - U - MJP000201 - Forfaitaire vergoeding voor het gebruik van de eigen smartphone (voor 3 jaar): Schooldirecteurs	900	0	0	900	0	0
GEM - E - U - MJP000202 - Forfaitaire vergoeding voor het gebruik van de eigen smartphone (voor 3 jaar): Cultuurdienst	300	300	300	300	300	300
GEM - E - U - MJP000203 - Forfaitaire vergoeding voor het gebruik van de eigen smartphone (voor 3 jaar): Personeel Duurzame ontwikkeling	300	300	300	300	300	300
GEM - E - U - MJP000204 - Forfaitaire vergoeding voor het gebruik van de eigen smartphone (voor 3 jaar): Dienst wegen	0	0	300	0	0	300
GEM - E - U - MJP000205 - Juryvergoeding	6.593	6.368	6.368	6.368	6.368	6.368
GEM - E - U - MJP000206 - Zitpenningen Gecoro	8.320	8.320	8.320	8.320	8.320	8.320
GEM - E - U - MJP000207 - Juridische ondersteuning (incl. consultancy Cipal Schaubroeck)	4.253	4.317	4.382	4.447	4.514	4.582
GEM - E - U - MJP000208 - Jobsolutions: Publicatiekosten, psychotechnische proeven, ...	40.000	30.000	30.000	30.000	30.000	30.000
GEM - E - U - MJP000209 - Studie- en vormingsdagen: Mandatarissen	806	1.000	1.000	1.000	1.000	1.000
GEM - E - U - MJP000210 - Studie- en vormingsdagen: Secretariaat en Onthaal	2.162	3.150	3.150	3.150	3.150	3.150
GEM - E - U - MJP000211 - Studie- en vormingsdagen: Financiële Dienst	5.224	1.500	1.500	1.500	1.500	1.500
GEM - E - U - MJP000212 - Studie- en vormingsdagen: Personeelsdienst	3.280	3.280	3.280	3.280	3.280	3.280
GEM - E - U - MJP000213 - Studie- en vormingsdagen: Ondersteunende diensten	387	0	0	0	0	0
GEM - E - U - MJP000214 - Studie- en vormingsdagen: Burgerzaken / Burgerlijke Stand	4.950	4.950	4.950	4.950	4.950	4.950
GEM - E - U - MJP000215 - Studie- en vormingsdagen: Huis van het kind en onderhoudspersoneel scholen	750	750	750	750	750	750
GEM - E - U - MJP000216 - Studie- en vormingsdagen: Personeel BKO	2.250	2.250	2.250	2.250	2.250	2.250
GEM - E - U - MJP000217 - Studie- en vormingsdagen: Dienst Samenleving	500	500	500	500	500	500
GEM - E - U - MJP000218 - Studie- en vormingsdagen: Toerisme	500	500	500	500	500	500
GEM - E - U - MJP000219 - Studie- en vormingsdagen: Bibliotheekpersoneel	1.500	1.500	1.500	1.500	1.500	1.500

GEM - E - U - MJP000220 - Studie- en vormingsdagen: Cultuurdienst	500	500	500	500	500	500
GEM - E - U - MJP000221 - Studie- en vormingsdagen: Sport(hal)personeel	1.000	1.000	1.000	1.000	1.000	1.000
GEM - E - U - MJP000222 - Studie- en vormingsdagen: Dienst Wegen	1.800	1.800	1.800	1.800	1.800	1.800
GEM - E - U - MJP000223 - Studie- en vormingsdagen: Personeel Duurzame ontwikkeling	1.930	1.000	1.000	1.000	1.000	1.000
GEM - E - U - MJP000224 - Studie- en vormingsdagen: Ambtenaar Lokale Economie	500	500	500	500	500	500
GEM - E - U - MJP000225 - Studie- en vormingsdagen: Personeel Stedenbouw en Ruimtelijke Ordening	2.320	3.250	3.250	3.250	3.250	3.250
GEM - E - U - MJP000226 - Studie- en vormingsdagen: Groendienst	500	500	500	500	500	500
GEM - E - U - MJP000227 - Kosten aanmaak maaltijdcheques (Sodexo)	5.000	5.000	5.000	5.000	5.000	5.000
GEM - E - U - MJP000228 - Griepvaccinatie	1.776	1.776	1.776	1.776	1.776	1.776
GEM - E - U - MJP000229 - Evaluatie decretale graden	5.000	5.000	5.000	5.000	5.000	5.000
GEM - E - U - MJP000230 - Terugbetaling kosten voor pasfoto's en rijbewijzen werklieden	150	152	155	157	159	162
GEM - E - U - MJP000231 - Bezoldigingen en vergoedingen: Burgemeester en schepenen	334.714	345.070	351.972	359.012	366.193	373.517
GEM - E - U - MJP000232 - Reservékrediet voor visum	1.979	37.500	37.500	37.500	37.500	37.500
GEM - E - U - MJP000233 - Presentiegelden raadsleden	85.000	85.000	85.000	85.000	85.000	85.000
GEM - E - U - MJP000234 - Bezoldigingen en vergoedingen: Secretariaat en Onthaal - vast benoemd personeel	316.878	223.126	227.589	232.141	236.784	241.520
GEM - E - U - MJP000235 - Bezoldigingen en vergoedingen: Financiële Dienst - vastbenoemd personeel	322.264	304.455	218.780	223.156	227.620	232.173
GEM - E - U - MJP000236 - Bezoldigingen en vergoedingen: Personeelsdienst - vastbenoemd personeel	16.585	17.158	17.502	17.853	18.211	18.576
GEM - E - U - MJP000237 - Bezoldigingen en vergoedingen: Ondersteunende diensten - vastbenoemd personeel	769.505	724.293	738.779	753.555	768.627	784.000
GEM - E - U - MJP000238 - Bezoldigingen en vergoedingen: Burgerzaken / Burgerlijke Stand - vastbenoemd personeel	103.679	104.350	106.437	108.566	110.738	112.953
GEM - E - U - MJP000240 - Bezoldigingen en vergoedingen: Grafmakers - vastbenoemd personeel	27.672	27.847	28.404	28.973	29.553	30.145
GEM - E - U - MJP000241 - Bezoldigingen en vergoedingen: Bibliotheekpersoneel - vastbenoemd personeel	218.523	231.133	235.756	195.063	183.526	187.197
GEM - E - U - MJP000242 - Bezoldigingen en vergoedingen: Cultuurdienst - vastbenoemd personeel	86.083	70.244	71.649	73.082	74.544	76.035
GEM - E - U - MJP000243 - Bezoldigingen en vergoedingen: Sport(hal)personeel - vastbenoemd personeel	55.831	56.196	57.320	58.467	59.637	60.830
GEM - E - U - MJP000244 - Bezoldigingen en vergoedingen: Dienst Wegen - vastbenoemd personeel	140.761	177.028	180.569	184.181	187.865	191.623
GEM - E - U - MJP000245 - Bezoldigingen en vergoedingen: Personeel Duurzame ontwikkeling - vastbenoemd personeel	53.003	49.020	50.001	51.002	52.023	53.064
GEM - E - U - MJP000246 - Bezoldigingen en vergoedingen: Personeel Stedenbouw en Ruimtelijke ordening - vastbenoemd personeel	65.826	67.273	68.619	69.992	71.392	72.820
GEM - E - U - MJP000247 - Bezoldigingen en vergoedingen: Groendienst - vastbenoemd personeel	326.656	312.571	318.823	325.200	331.704	338.339
GEM - E - U - MJP000248 - Vakantiegeld: Financiële dienst - vastbenoemd personeel	28.414	22.351	22.799	23.255	23.721	24.196
GEM - E - U - MJP000249 - Vakantiegeld: Personeelsdienst - vastbenoemd personeel	2.074	1.401	1.430	1.459	1.489	1.519
GEM - E - U - MJP000250 - Vakantiegeld: Ondersteunende diensten - vastbenoemd personeel	59.315	52.059	53.101	54.164	55.248	56.353
GEM - E - U - MJP000251 - Vakantiegeld: Burgerzaken / Burgerlijke Stand - vastbenoemd personeel	7.562	7.613	7.766	7.922	8.081	8.243
GEM - E - U - MJP000253 - Vakantiegeld: Grafmakers - vastbenoemd personeel	1.939	1.939	1.978	2.018	2.059	2.101
GEM - E - U - MJP000254 - Vakantiegeld: Bibliotheekpersoneel - vastbenoemd personeel	17.541	16.830	17.167	17.511	17.862	18.220
GEM - E - U - MJP000255 - Vakantiegeld: Cultuurdienst - vastbenoemd personeel	9.282	5.158	5.262	5.368	5.476	5.586
GEM - E - U - MJP000256 - Vakantiegeld: Sport(hal)personeel - vastbenoemd personeel	4.099	4.127	4.210	4.295	4.381	4.469
GEM - E - U - MJP000257 - Vakantiegeld: Dienst Wegen - vastbenoemd personeel	12.063	12.480	12.730	12.985	13.245	13.510
GEM - E - U - MJP000258 - Vakantiegeld: Personeel Duurzame ontwikkeling - vastbenoemd personeel	3.575	3.448	3.517	3.588	3.660	3.734
GEM - E - U - MJP000259 - Vakantiegeld: Personeel Stedenbouw en Ruimtelijke ordening - vastbenoemd personeel	4.782	4.891	4.989	5.089	5.191	5.295
GEM - E - U - MJP000260 - Vakantiegeld: Groendienst - vastbenoemd personeel	23.009	22.563	23.015	23.476	23.946	24.425
GEM - E - U - MJP000261 - Bezoldigingen en vergoedingen: Secretariaat en Onthaal - niet vastbenoemd personeel	64.747	57.920	59.079	44.516	45.407	46.316
GEM - E - U - MJP000262 - Bezoldigingen en vergoedingen: Financiële dienst - niet vastbenoemd personeel	61.772	61.092	62.314	63.561	64.833	66.130
GEM - E - U - MJP000263 - Bezoldigingen en vergoedingen: Personeelsdienst - niet vastbenoemd personeel	108.793	119.257	121.643	124.076	126.558	129.090
GEM - E - U - MJP000264 - Bezoldigingen en vergoedingen: Ondersteunende diensten - niet vastbenoemd personeel	441.789	518.402	589.025	600.806	612.823	625.080
GEM - E - U - MJP000265 - Bezoldigingen en vergoedingen: Burgerzaken / Burgerlijke Stand - niet vastbenoemd personeel	302.660	350.867	357.885	365.043	372.344	379.791
GEM - E - U - MJP000266 - Bezoldigingen en vergoedingen: Onderhoudspersoneel scholen - niet vastbenoemd	283.618	292.807	298.664	304.638	310.731	316.946
GEM - E - U - MJP000267 - Bezoldigingen en vergoedingen: Personeel BKO - niet vastbenoemd personeel	641.601	612.256	624.502	636.993	649.733	662.728
GEM - E - U - MJP000268 - Bezoldigingen en vergoedingen: Dienst Samenleving - niet vastbenoemd personeel	80.581	83.827	85.504	87.215	88.960	90.740
GEM - E - U - MJP000269 - Bezoldigingen en vergoedingen: Grafmakers - niet vastbenoemd personeel	53.829	55.156	56.260	57.386	58.534	59.705
GEM - E - U - MJP000270 - Bezoldigingen en vergoedingen: Toerisme	42.619	42.894	43.752	44.628	45.521	46.432
GEM - E - U - MJP000271 - Bezoldigingen en vergoedingen: Bibliotheekpersoneel - niet vastbenoemd personeel	77.765	91.803	93.640	95.513	97.424	99.373
GEM - E - U - MJP000272 - Bezoldigingen en vergoedingen: Cultuurdienst - niet vastbenoemd personeel	77.590	94.878	96.776	98.712	100.687	102.701
GEM - E - U - MJP000273 - Bezoldigingen en vergoedingen: Sport(hal)personeel - niet vastbenoemd personeel	123.596	129.330	131.917	134.556	137.248	139.993
GEM - E - U - MJP000274 - Bezoldigingen en vergoedingen: Jeugdconsulent	41.461	35.003	35.704	36.419	37.148	37.891
GEM - E - U - MJP000275 - Bezoldigingen en vergoedingen: Dienst Wegen - niet vastbenoemd personeel	264.697	316.489	322.819	329.276	335.862	342.580
GEM - E - U - MJP000276 - Bezoldigingen en vergoedingen: Personeel Duurzame ontwikkeling - niet vastbenoemd personeel	138.264	132.400	135.048	137.749	140.504	143.315
GEM - E - U - MJP000277 - Bezoldigingen en vergoedingen: Ambtenaar Lokale Economie	42.576	42.852	43.710	44.585	45.477	46.387
GEM - E - U - MJP000278 - Bezoldigingen en vergoedingen: Personeel Stedenbouw en Ruimtelijke Ordening	180.531	203.520	207.591	211.743	215.978	220.298

GEM - E - U - MJP000279 - Bezoldigingen en vergoedingen: Groendienst - niet vastbenoemd personeel	250.028	280.577	286.189	291.913	297.752	303.708
GEM - E - U - MJP000280 - Vakantiegeld: Secretariaat en Onthaal - niet vastbenoemd personeel	3.990	4.105	4.188	4.272	4.358	4.446
GEM - E - U - MJP000281 - Vakantiegeld: Financiële dienst - niet vastbenoemd personeel	7.973	4.361	4.449	4.538	4.629	4.722
GEM - E - U - MJP000282 - Vakantiegeld: Personeelsdienst - niet vastbenoemd personeel	9.974	8.792	8.968	9.148	9.331	9.518
GEM - E - U - MJP000283 - Vakantiegeld: Ondersteunende diensten - niet vastbenoemd personeel	-13.096	41.203	42.028	42.869	43.727	44.602
GEM - E - U - MJP000284 - Vakantiegeld: Burgerzaken / Burgerlijke Stand - niet vastbenoemd personeel	25.325	25.071	25.573	26.085	26.607	27.140
GEM - E - U - MJP000285 - Vakantiegeld: Onderhoudspersoneel scholen - niet vastbenoemd personeel	37.716	19.855	20.253	20.659	21.073	21.495
GEM - E - U - MJP000286 - Vakantiegeld: Personeel BKO - niet vastbenoemd personeel	54.214	47.813	48.770	49.746	50.741	51.756
GEM - E - U - MJP000287 - Vakantiegeld: Dienst Samenleving - niet vastbenoemd personeel	6.072	6.097	6.219	6.344	6.471	6.601
GEM - E - U - MJP000288 - Vakantiegeld: Grafmakers - niet vastbenoemd personeel	3.738	3.837	3.914	3.993	4.073	4.155
GEM - E - U - MJP000289 - Vakantiegeld: Toerisme	3.092	3.113	3.176	3.240	3.305	3.372
GEM - E - U - MJP000290 - Vakantiegeld: Bibliotheekpersoneel - niet vastbenoemd personeel	12.850	6.530	6.661	6.795	6.931	7.070
GEM - E - U - MJP000291 - Vakantiegeld: Cultuurdienst - niet vastbenoemd personeel	7.795	6.808	6.945	7.084	7.226	7.371
GEM - E - U - MJP000292 - Vakantiegeld: Sport(hal)personeel - niet vastbenoemd personeel	10.867	9.149	9.332	9.519	9.710	9.905
GEM - E - U - MJP000293 - Vakantiegeld: Jeugdconsulent	3.005	2.522	2.573	2.625	2.678	2.732
GEM - E - U - MJP000294 - Vakantiegeld: Dienst Wegen - niet vastbenoemd personeel	19.277	22.512	22.963	23.423	23.892	24.370
GEM - E - U - MJP000295 - Vakantiegeld: Personeel Duurzame ontwikkeling - niet vastbenoemd personeel	13.342	9.625	9.818	10.015	10.216	10.421
GEM - E - U - MJP000296 - Vakantiegeld: Ambtenaar Lokale Economie	3.108	3.129	3.192	3.256	3.322	3.389
GEM - E - U - MJP000297 - Vakantiegeld: Personeel Stedenbouw en Ruimtelijke ordening	15.798	14.699	14.993	15.293	15.599	15.911
GEM - E - U - MJP000298 - Vakantiegeld: Groendienst - niet vastbenoemd personeel	15.543	19.374	19.762	20.158	20.562	20.974
GEM - E - U - MJP000299 - Vergoeding voor monitoren en jobstudenten: BKO	32.830	31.941	32.580	33.232	33.897	34.575
GEM - E - U - MJP000300 - Vergoeding voor monitoren en jobstudenten: Sport(hal)personeel	20.548	20.626	21.039	21.460	21.890	22.328
GEM - E - U - MJP000301 - Vergoeding voor monitoren en jobstudenten: jeugd	52.065	52.066	53.108	54.171	55.255	56.361
GEM - E - U - MJP000303 - Vergoeding voor jobstudenten Stedenbouw en Ruimtelijke ordening	3.896	3.922	4.001	4.082	4.164	4.248
GEM - E - U - MJP000304 - Vergoeding voor jobstudenten Burgerzaken / Burgerlijke Stand	1.121	2.026	2.067	2.109	2.152	2.196
GEM - E - U - MJP000305 - Vergoeding voor jobstudenten Secretariaat en Onthaal	2.012	448	457	467	477	487
GEM - E - U - MJP000306 - Vergoeding voor jobstudenten Financiële dienst	0	896	914	933	952	972
GEM - E - U - MJP000307 - Patronale bijdrage RSZPPO: Burgemeester en schepenen	16.838	16.931	17.270	17.616	17.969	18.329
GEM - E - U - MJP000308 - Eerste pensioenpijler: Burgemeester en schepenen	24.522	24.685	25.179	25.683	26.197	26.721
GEM - E - U - MJP000309 - Patronale bijdrage RSZPPO: Secretariaat en Onthaal - vastbenoemd personeel	49.160	34.518	35.209	35.914	36.633	37.366
GEM - E - U - MJP000310 - Patronale bijdrage RSZPPO: Financiële dienst - vastbenoemd personeel	49.928	47.100	48.042	49.003	49.984	50.984
GEM - E - U - MJP000311 - Patronale bijdrage RSZPPO: Personeelsdienst - vastbenoemd personeel	2.566	2.655	2.709	2.764	2.820	2.877
GEM - E - U - MJP000312 - Patronale bijdrage RSZPPO: Ondersteunende diensten - vastbenoemd personeel	117.173	111.529	113.760	116.036	118.357	120.725
GEM - E - U - MJP000313 - Patronale bijdrage RSZPPO: Burgerzaken / Burgerlijke Stand - vastbenoemd personeel	16.039	16.143	16.466	16.796	17.132	17.475
GEM - E - U - MJP000315 - Patronale bijdrage RSZPPO: Grafmakers - vastbenoemd personeel	4.281	4.308	4.395	4.483	4.573	4.665
GEM - E - U - MJP000316 - Patronale bijdrage RSZPPO: Bibliotheekpersoneel - vastbenoemd personeel	33.763	35.757	36.473	37.203	37.948	38.707
GEM - E - U - MJP000317 - Patronale bijdrage RSZPPO: Cultuurdienst - vastbenoemd personeel	15.169	10.867	11.085	11.307	11.534	11.765
GEM - E - U - MJP000318 - Patronale bijdrage RSZPPO: Sport(hal)personeel - vastbenoemd personeel	8.637	8.694	8.868	9.046	9.227	9.412
GEM - E - U - MJP000319 - Patronale bijdrage RSZPPO: Dienst Wegen - vastbenoemd personeel	21.788	27.387	27.935	28.494	29.064	29.646
GEM - E - U - MJP000320 - Patronale bijdrage RSZPPO: Personeel Duurzame ontwikkeling - vastbenoemd personeel	8.200	7.584	7.736	7.891	8.049	8.210
GEM - E - U - MJP000321 - Patronale bijdrage RSZPPO: Personeel Stedenbouw en Ruimtelijke ordening - vastbenoemd personeel	10.183	10.407	10.616	10.829	11.046	11.267
GEM - E - U - MJP000322 - Patronale bijdrage RSZPPO: Groendienst - vastbenoemd personeel	50.534	48.355	49.323	50.310	51.317	52.344
GEM - E - U - MJP000323 - Eerste pensioenpijler: Secretariaat en Onthaal	102.800	72.647	74.100	75.582	77.094	78.636
GEM - E - U - MJP000324 - Eerste pensioenpijler: Financiële Dienst	100.047	99.120	101.103	103.126	105.189	107.293
GEM - E - U - MJP000325 - Eerste pensioenpijler: Personeelsdienst	5.331	5.521	5.632	5.745	5.860	5.978
GEM - E - U - MJP000326 - Eerste pensioenpijler: Ondersteunende diensten	244.066	233.399	238.067	242.829	247.686	252.640
GEM - E - U - MJP000327 - Eerste pensioenpijler: Burgerzaken / Burgerlijke Stand	33.538	33.761	34.437	35.126	35.829	36.546
GEM - E - U - MJP000329 - Eerste pensioenpijler: Grafmakers	8.752	8.811	8.988	9.168	9.352	9.540
GEM - E - U - MJP000330 - Eerste pensioenpijler: Bibliotheekpersoneel	67.583	74.634	76.127	77.650	79.203	80.788
GEM - E - U - MJP000331 - Eerste pensioenpijler: Cultuurdienst	31.800	22.874	23.332	23.799	24.275	24.761
GEM - E - U - MJP000332 - Eerste pensioenpijler: Sport(hal)personeel	18.178	18.300	18.666	19.040	19.421	19.810
GEM - E - U - MJP000333 - Eerste pensioenpijler: Dienst wegen (Planning en Uitvoering)	53.725	56.746	57.881	59.039	60.220	61.425
GEM - E - U - MJP000334 - Eerste pensioenpijler: Personeel Duurzame ontwikkeling	16.901	15.633	15.946	16.265	16.591	16.923
GEM - E - U - MJP000335 - Eerste pensioenpijler: Personeel Stedenbouw en Ruimtelijke Ordening	21.208	21.688	22.122	22.565	23.017	23.478
GEM - E - U - MJP000336 - Eerste pensioenpijler: Groendienst	104.774	100.270	102.276	104.322	106.409	108.538
GEM - E - U - MJP000338 - Patronale bijdrage RSZPPO: Secretariaat en Onthaal - niet vastbenoemd personeel	21.056	17.927	18.286	18.652	19.026	19.407
GEM - E - U - MJP000339 - Patronale bijdrage RSZPPO: Financiële dienst - niet vastbenoemd personeel	19.118	18.908	19.287	19.673	20.067	20.469

GEM - E - U - MJP000340 - Patronale bijdrage RSZPPO: Personeelsdienst - niet vastbenoemd personeel	33.672	36.910	37.649	38.402	39.171	39.955
GEM - E - U - MJP000341 - Patronale bijdrage RSZPPO: Ondersteunende diensten - niet vastbenoemd personeel	139.231	178.729	182.304	185.951	189.671	193.465
GEM - E - U - MJP000342 - Patronale bijdrage RSZPPO: Burgerzaken / Burgerlijke Stand - niet vastbenoemd personeel	93.673	108.594	110.766	112.982	115.242	117.547
GEM - E - U - MJP000343 - Patronale bijdrage RSZPPO: Onderhoudspersoneel scholen - niet vastbenoemd personeel	93.720	90.625	92.438	94.287	96.173	98.097
GEM - E - U - MJP000344 - Patronale bijdrage RSZPPO: Personeel BKO - niet vastbenoemd personeel	198.791	189.494	193.284	197.150	201.093	205.115
GEM - E - U - MJP000345 - Patronale bijdrage RSZPPO: Dienst Samenleving - niet vast benoemd personeel	24.940	25.945	26.464	26.994	27.534	28.085
GEM - E - U - MJP000346 - Patronale bijdrage RSZPPO: Grafmakers - niet vastbenoemd personeel	16.660	17.071	17.413	17.762	18.118	18.481
GEM - E - U - MJP000347 - Patronale bijdrage RSZPPO: Toerisme - niet vast benoemd personeel	13.191	13.276	13.542	13.813	14.090	14.372
GEM - E - U - MJP000348 - Patronale bijdrage RSZPPO: Bibliotheekpersoneel - niet vastbenoemd personeel	23.329	28.413	28.982	29.562	30.154	30.758
GEM - E - U - MJP000349 - Patronale bijdrage RSZPPO: Cultuurdienst - niet vastbenoemd personeel	20.919	29.365	29.953	30.553	31.165	31.789
GEM - E - U - MJP000350 - Patronale bijdrage RSZPPO: Sport(hal)personeel - niet vastbenoemd personeel	38.253	40.028	40.829	41.646	42.479	43.329
GEM - E - U - MJP000351 - Patronale bijdrage RSZPPO: jeugdconsulent	12.832	10.834	11.051	11.273	11.499	11.729
GEM - E - U - MJP000352 - Patronale bijdrage RSZPPO: Dienst Wegen - niet vastbenoemd personeel	82.868	97.954	99.914	101.913	103.952	106.032
GEM - E - U - MJP000353 - Patronale bijdrage RSZPPO: Personeel Duurzame Ontwikkeling - niet vastbenoemd personeel	35.590	40.978	41.798	42.634	43.487	44.357
GEM - E - U - MJP000354 - Patronale bijdrage RSZPPO: Ambtenaar Lokale Economie	13.177	13.263	13.529	13.800	14.076	14.358
GEM - E - U - MJP000355 - Patronale bijdrage RSZPPO: Personeel Stedenbouw en Ruimtelijke ordening - niet-vastbenoemd personeel	55.874	62.990	64.250	65.535	66.846	68.183
GEM - E - U - MJP000356 - Patronale bijdrage RSZPPO: Groendienst - niet vast benoemd personeel	77.384	86.839	88.576	90.348	92.155	93.999
GEM - E - U - MJP000357 - Werkgeversbijdrage jobstudenten Stedenbouw en Ruimtelijke ordening	195	197	201	206	211	216
GEM - E - U - MJP000358 - Werkgeversbijdrage jobstudenten Sport(hal)personeel	579	583	595	607	620	633
GEM - E - U - MJP000359 - Werkgeversbijdrage jobstudenten Burgerzaken / Burgerlijke Stand	48	102	105	108	111	114
GEM - E - U - MJP000360 - Werkgeversbijdrage jobstudenten BKO	49	0	0	0	0	0
GEM - E - U - MJP000361 - Werkgeversbijdrage jobstudenten Secretariaat en Onthaal	101	23	24	25	26	27
GEM - E - U - MJP000362 - Werkgeversbijdrage jobstudenten Financiële dienst	0	45	46	47	48	49
GEM - E - U - MJP000363 - Tweede pensioenpijler: Secretariaat en Onthaal - niet vast benoemd personeel	3.591	2.607	2.660	2.714	2.769	2.825
GEM - E - U - MJP000364 - Tweede pensioenpijler: Financiële dienst - niet vast benoemd personeel	2.771	2.750	2.805	2.862	2.920	2.979
GEM - E - U - MJP000365 - Tweede pensioenpijler: Personeelsdienst - niet vast benoemd personeel	4.881	5.367	5.475	5.585	5.697	5.811
GEM - E - U - MJP000366 - Tweede pensioenpijler: Ondersteunende diensten - niet vast benoemd personeel	20.310	25.987	26.507	27.038	27.579	28.131
GEM - E - U - MJP000367 - Tweede pensioenpijler: Burgerzaken / Burgerlijke Stand - niet vast benoemd personeel	13.577	15.789	16.105	16.428	16.757	17.093
GEM - E - U - MJP000368 - Tweede pensioenpijler: Onderhoudspersoneel scholen - niet vast benoemd personeel	13.684	13.177	13.441	13.710	13.985	14.265
GEM - E - U - MJP000369 - Tweede pensioenpijler: Dienst Samenleving	3.615	3.773	3.849	3.926	4.005	4.086
GEM - E - U - MJP000370 - Tweede pensioenpijler Grafmakers - niet vast benoemd personeel	2.415	2.483	2.533	2.584	2.636	2.689
GEM - E - U - MJP000371 - Tweede pensioenpijler: Toerisme	1.912	1.931	1.970	2.010	2.051	2.093
GEM - E - U - MJP000372 - Tweede pensioenpijler: Bibliotheekpersoneel - niet vast benoemd personeel	3.020	4.132	4.215	4.300	4.386	4.474
GEM - E - U - MJP000373 - Tweede pensioenpijler: Cultuurdienst - niet vast benoemd personeel	3.033	4.270	4.356	4.444	4.533	4.624
GEM - E - U - MJP000374 - Tweede pensioenpijler: Sport(hal)personeel - niet vast benoemd personeel	5.544	5.820	5.937	6.056	6.178	6.302
GEM - E - U - MJP000375 - Tweede pensioenpijler: Jeugdconsulent - niet vast benoemd personeel	1.860	1.576	1.608	1.641	1.674	1.708
GEM - E - U - MJP000376 - Tweede pensioenpijler: Dienst Wegen (Planning en Uitvoering) - niet vast benoemd personeel	12.010	14.242	14.527	14.818	15.115	15.418
GEM - E - U - MJP000377 - Tweede pensioenpijler: Personeel Duurzame Ontwikkeling - niet vast benoemd personeel	5.159	5.958	6.078	6.200	6.324	6.451
GEM - E - U - MJP000378 - Tweede pensioenpijler: Ambtenaar Lokale Economie	1.910	1.929	1.968	2.008	2.049	2.090
GEM - E - U - MJP000379 - Tweede pensioenpijler: Personeel Stedenbouw en Ruimtelijke ordening	8.098	9.159	9.343	9.530	9.721	9.916
GEM - E - U - MJP000380 - Tweede pensioenpijler: Groendienst - niet vast benoemd personeel	11.216	12.626	12.879	13.137	13.400	13.668
GEM - E - U - MJP000381 - Verzekering arbeidsongevallen en beroepsziekten: Mandatarissen	2.642	1.566	1.598	1.630	1.663	1.697
GEM - E - U - MJP000382 - Verzekering arbeidsongevallen en beroepsziekten: Secretariaat en Onthaal	1.199	878	896	914	933	952
GEM - E - U - MJP000383 - Verzekering arbeidsongevallen en beroepsziekten: Financiële Dienst	1.189	1.288	1.314	1.341	1.368	1.396
GEM - E - U - MJP000384 - Verzekering arbeidsongevallen en beroepsziekten: Personeelsdienst	523	485	495	505	516	527
GEM - E - U - MJP000385 - Bijdrage aan de arbeidsgeneeskundige dienst: Personeel Gemeente (incl. Werklieden en BKO)	22.669	22.440	22.889	23.347	23.814	24.290
GEM - E - U - MJP000386 - Verzekering arbeidsongevallen en beroepsziekten: Ondersteunende diensten	8.691	8.332	8.499	8.669	8.843	9.020
GEM - E - U - MJP000387 - Verzekering arbeidsongevallen en beroepsziekten: Burgerzaken / Burgerlijke Stand	1.638	1.632	1.665	1.699	1.733	1.768
GEM - E - U - MJP000388 - Verzekering arbeidsongevallen en beroepsziekten: Onderhoudspersoneel scholen	4.694	4.005	4.086	4.168	4.252	4.338
GEM - E - U - MJP000389 - Bijdrage aan de arbeidsgeneeskundige dienst: Gloc	3.431	4.100	4.100	4.100	4.100	4.100
GEM - E - U - MJP000390 - Bijdrage aan de arbeidsgeneeskundige dienst: Octopus	4.400	4.400	4.400	4.400	4.400	4.400
GEM - E - U - MJP000391 - Bijdrage aan de arbeidsgeneeskundige dienst: Dijkstein	6.200	6.200	6.200	6.200	6.200	6.200
GEM - E - U - MJP000392 - Verzekering arbeidsongevallen en beroepsziekten: Personeel BKO	3.520	2.802	2.859	2.917	2.976	3.036
GEM - E - U - MJP000393 - Verzekering arbeidsongevallen en beroepsziekten: Dienst Samenleving	348	294	300	306	313	320
GEM - E - U - MJP000394 - Verzekering arbeidsongevallen en beroepsziekten: Grafmakers	1.316	1.259	1.285	1.311	1.338	1.365
GEM - E - U - MJP000395 - Verzekering arbeidsongevallen en beroepsziekten: Toerisme	184	151	155	159	163	167
GEM - E - U - MJP000396 - Verzekering arbeidsongevallen en beroepsziekten: Bibliotheekpersoneel	1.365	1.545	1.576	1.608	1.641	1.674

GEM - E - U - MJP000397 - Verzekering arbeidsongevallen en beroepsziekten: Cultuurdienst	1.366	1.197	1.221	1.246	1.271	1.297
GEM - E - U - MJP000398 - Verzekering arbeidsongevallen en beroepsziekten: Sport(hal)personeel	1.515	1.722	1.757	1.793	1.829	1.866
GEM - E - U - MJP000399 - Verzekering arbeidsongevallen en beroepsziekten: Jeugdconsulent	300	252	258	264	270	276
GEM - E - U - MJP000400 - Verzekering arbeidsongevallen en beroepsziekten: Dienst Wegen	4.607	5.715	5.830	5.947	6.066	6.188
GEM - E - U - MJP000401 - Verzekering arbeidsongevallen en beroepsziekten: Personeel Duurzame ontwikkeling	1.027	933	952	972	992	1.012
GEM - E - U - MJP000402 - Verzekering arbeidsongevallen en beroepsziekten: Ambtenaar Lokale Economie	184	151	155	159	163	167
GEM - E - U - MJP000403 - Verzekering arbeidsongevallen en beroepsziekten: Personeel Stedenbouw en Ruimtelijke Ordening	993	980	1.000	1.020	1.041	1.062
GEM - E - U - MJP000404 - Verzekering arbeidsongevallen en beroepsziekten: Groendienst	7.826	8.638	8.811	8.988	9.168	9.352
GEM - E - U - MJP000405 - Vergoedingen voor verplaatsingen van en naar het werk: Secretariaat en Onthaal	1.000	1.020	1.040	1.061	1.082	1.104
GEM - E - U - MJP000406 - Vergoedingen voor verplaatsingen van en naar het werk: Financiële Dienst	650	1.530	1.561	1.592	1.624	1.656
GEM - E - U - MJP000407 - Vergoedingen voor verplaatsingen van en naar het werk: Personeelsdienst	250	255	260	265	271	276
GEM - E - U - MJP000408 - Vergoedingen voor verplaatsingen van en naar het werk: Ondersteunende diensten	3.630	3.703	3.777	3.852	3.929	4.008
GEM - E - U - MJP000409 - Vergoedingen voor verplaatsingen van en naar het werk: Burgerzaken / Burgerlijke Stand	2.400	2.448	2.497	2.547	2.598	2.650
GEM - E - U - MJP000410 - Vergoedingen voor verplaatsingen van en naar het werk: onderwijzend personeel, Huis van het Kind en Onderhoudsper	10.585	7.035	7.035	7.035	7.035	7.035
GEM - E - U - MJP000411 - Vergoedingen voor verplaatsingen van en naar het werk: Personeel BKO	2.700	2.754	2.809	2.865	2.923	2.981
GEM - E - U - MJP000412 - Vergoedingen voor verplaatsingen van en naar het werk: Dienst Samenleving	190	194	198	202	206	210
GEM - E - U - MJP000413 - Vergoedingen voor verplaatsingen van en naar het werk: Grafmakers	2.410	2.458	2.507	2.558	2.609	2.661
GEM - E - U - MJP000414 - Vergoedingen voor verplaatsingen van en naar het werk: Toerisme	670	683	697	711	725	740
GEM - E - U - MJP000415 - Vergoedingen voor verplaatsingen van en naar het werk: Bibliotheekpersoneel	950	663	676	690	704	718
GEM - E - U - MJP000416 - Vergoedingen voor verplaatsingen van en naar het werk: Cultuurdienst	240	245	250	255	260	265
GEM - E - U - MJP000417 - Vergoedingen voor verplaatsingen van en naar het werk: Sport(hal)personeel	180	184	187	191	195	199
GEM - E - U - MJP000418 - Vergoedingen voor verplaatsingen van en naar het werk: Jeugdconsulent	230	235	239	244	249	254
GEM - E - U - MJP000419 - Vergoedingen voor verplaatsingen van en naar het werk: Dienst Wegen	1.600	1.632	1.665	1.698	1.732	1.767
GEM - E - U - MJP000420 - Vergoedingen voor verplaatsingen van en naar het werk: Personeel Duurzame ontwikkeling	200	204	208	212	216	221
GEM - E - U - MJP000421 - Vergoedingen voor verplaatsingen van en naar het werk: Ambtenaar Lokale Economie	200	204	208	212	216	221
GEM - E - U - MJP000422 - Vergoedingen voor verplaatsingen van en naar het werk: Personeel Stedenbouw en Ruimtelijke	1.600	1.632	1.665	1.698	1.732	1.767
GEM - E - U - MJP000423 - Vergoedingen voor verplaatsingen van en naar het werk: Groendienst	3.640	3.713	3.787	3.863	3.940	4.019
GEM - E - U - MJP000424 - Maaltijdcheques: Secretariaat en Onthaal	13.375	8.759	7.936	7.936	7.936	7.936
GEM - E - U - MJP000425 - Maaltijdcheques: Financiële dienst	11.136	11.307	10.698	10.698	10.698	10.698
GEM - E - U - MJP000426 - Maaltijdcheques: Personeelsdienst	5.092	5.754	5.444	5.444	5.444	5.444
GEM - E - U - MJP000427 - Maaltijdcheques: Ondersteunende diensten	46.462	54.495	51.559	51.559	51.559	51.559
GEM - E - U - MJP000428 - Maaltijdcheques: Burgerzaken / Burgerlijke Stand	17.977	20.949	19.821	19.821	19.821	19.821
GEM - E - U - MJP000429 - Maaltijdcheques: Huis van het Kind en Onderhoudspersoneel scholen	20.605	18.308	17.322	17.322	17.322	17.322
GEM - E - U - MJP000430 - Maaltijdcheques: Personeel BKO	34.984	35.121	34.107	34.107	34.107	34.107
GEM - E - U - MJP000431 - Maaltijdcheques: Dienst Samenleving	3.162	3.341	3.161	3.161	3.161	3.161
GEM - E - U - MJP000432 - Maaltijdcheques: Grafmakers	5.268	5.568	5.268	5.268	5.268	5.268
GEM - E - U - MJP000433 - Maaltijdcheques: Toerisme	1.756	1.856	1.757	1.757	1.757	1.757
GEM - E - U - MJP000434 - Maaltijdcheques: Bibliotheekpersoneel	10.730	13.494	12.767	12.767	12.767	12.767
GEM - E - U - MJP000435 - Maaltijdcheques: Cultuurdienst	6.322	6.682	6.322	6.322	6.322	6.322
GEM - E - U - MJP000436 - Maaltijdcheques: Sport(hal)personeel	8.605	9.466	9.834	9.834	9.834	9.834
GEM - E - U - MJP000437 - Maaltijdcheques: Jeugddienst	1.756	1.856	1.756	1.756	1.756	1.756
GEM - E - U - MJP000438 - Maaltijdcheques: Dienst Wegen	21.482	25.056	23.706	23.706	23.706	23.706
GEM - E - U - MJP000439 - Maaltijdcheques: Personeel Duurzame ontwikkeling	7.235	8.111	7.674	7.674	7.674	7.674
GEM - E - U - MJP000440 - Maaltijdcheques: Ambtenaar Lokale Economie	1.405	1.485	1.405	1.405	1.405	1.405
GEM - E - U - MJP000441 - Maaltijdcheques: Personeel Stedenbouw en Ruimtelijke ordening	10.721	11.950	11.307	11.307	11.307	11.307
GEM - E - U - MJP000442 - Maaltijdcheques: Groendienst	29.442	32.109	30.379	30.379	30.379	30.379
GEM - E - U - MJP000443 - Vakbondspremies: Secretariaat en Onthaal	423	235	235	235	235	235
GEM - E - U - MJP000444 - Vakbondspremies: Financiële Dienst	376	329	329	329	329	329
GEM - E - U - MJP000445 - Studie- en vormingsdagen: Jeugddienst	700	700	700	700	700	700
GEM - E - U - MJP000446 - Vakbondspremies: Personeelsdienst	235	235	235	235	235	235
GEM - E - U - MJP000447 - Vakbondspremies: Ondersteunende diensten	1.504	1.598	1.598	1.598	1.598	1.598
GEM - E - U - MJP000448 - Vakbondspremies: Burgerzaken / Burgerlijke Stand	564	611	611	611	611	611
GEM - E - U - MJP000449 - Vakbondspremies: Huis van het kind en Onderhoudspersoneel scholen	940	799	799	799	799	799
GEM - E - U - MJP000450 - Vakbondspremies: Personeel BKO	1.833	1.692	1.692	1.692	1.692	1.692
GEM - E - U - MJP000451 - Vakbondspremies: Dienst Samenleving	94	94	94	94	94	94
GEM - E - U - MJP000452 - Vakbondspremies: Grafmakers	141	141	141	141	141	141
GEM - E - U - MJP000453 - Vakbondspremies: Toerisme	47	47	47	47	47	47

GEM - E - U - MJP000454 - Vakbondspremies: Bibliotheekpersoneel	376	423	423	423	423	423
GEM - E - U - MJP000455 - Vakbondspremies: Cultuurdienst	188	188	188	188	188	188
GEM - E - U - MJP000456 - Vakbondspremies: Sport(hal)personeel	282	282	282	282	282	282
GEM - E - U - MJP000457 - Vakbondspremies: Jeugdconsulent	47	47	47	47	47	47
GEM - E - U - MJP000458 - Vakbondspremies: Dienst Wegen	658	658	658	658	658	658
GEM - E - U - MJP000459 - Vakbondspremies: Personeel Duurzame ontwikkeling	235	282	282	282	282	282
GEM - E - U - MJP000460 - Vakbondspremies: Ambtenaar Lokale Economie	47	47	47	47	47	47
GEM - E - U - MJP000461 - Vakbondspremies: Personeel Stedenbouw en Ruimtelijke Ordening	376	376	376	376	376	376
GEM - E - U - MJP000462 - Vakbondspremies: Groendienst	799	846	846	846	846	846
GEM - E - U - MJP000463 - Hospitalisatieverzekering: Secretariaat en Onthaal	808	536	536	536	536	536
GEM - E - U - MJP000464 - Hospitalisatieverzekering: Financiële Dienst	808	654	654	654	654	654
GEM - E - U - MJP000465 - Hospitalisatieverzekering: Ondersteunende diensten	3.059	3.399	3.399	3.399	3.399	3.399
GEM - E - U - MJP000466 - Hospitalisatieverzekering: Burgerzaken / Burgerlijke Stand	1.218	1.276	1.276	1.276	1.276	1.276
GEM - E - U - MJP000467 - Hospitalisatieverzekering: Huis van het kind en Onderhoudspersoneel scholen	2.068	1.651	1.651	1.651	1.651	1.651
GEM - E - U - MJP000468 - Hospitalisatieverzekering: Personeel BKO	3.367	3.216	3.216	3.216	3.216	3.216
GEM - E - U - MJP000469 - Hospitalisatieverzekering: Grafmakers	256	268	268	268	268	268
GEM - E - U - MJP000470 - Hospitalisatieverzekering: Bibliotheekpersoneel	778	890	890	890	890	890
GEM - E - U - MJP000471 - Hospitalisatieverzekering: Cultuurdienst	409	343	343	343	343	343
GEM - E - U - MJP000472 - Hospitalisatieverzekering: Sport(hal)personeel	553	579	579	579	579	579
GEM - E - U - MJP000473 - Hospitalisatieverzekering: Jeugdconsulent	72	75	75	75	75	75
GEM - E - U - MJP000474 - Hospitalisatieverzekering: Dienst Wegen	1.330	1.276	1.276	1.276	1.276	1.276
GEM - E - U - MJP000475 - Hospitalisatieverzekering: Personeel Duurzame ontwikkeling	440	493	493	493	493	493
GEM - E - U - MJP000476 - Hospitalisatieverzekering: Personeel Stedenbouw en Ruimtelijke Ordening	614	643	643	643	643	643
GEM - E - U - MJP000477 - Hospitalisatieverzekering: Groendienst	1.832	1.995	1.995	1.995	1.995	1.995
GEM - E - U - MJP000478 - Hospitalisatieverzekering: Personeelsdienst	358	375	375	375	375	375
GEM - E - U - MJP000479 - Hospitalisatieverzekering: Dienst Samenleving	144	150	150	150	150	150
GEM - E - U - MJP000480 - Hospitalisatieverzekering: Toerisme	72	75	75	75	75	75
GEM - E - U - MJP000481 - Hospitalisatieverzekering: Ambtenaar Lokale Economie	113	118	118	118	118	118
GEM - E - U - MJP000482 - Pensioenen politiek personeel	129.550	122.226	124.671	127.165	129.709	132.304
GEM - E - U - MJP000485 - Werkingskosten P&B (Interne dienst voor preventie en bescherming op het werk)	25.000	25.000	25.000	25.000	25.000	25.000
GEM - E - U - MJP000516 - Responsabiliseringsbijdrage	0	0	0	0	0	0
GEM - E - U - MJP000517 - Vakantiegeld: Burgemeester en schepenen	25.067	25.233	25.738	26.253	26.779	27.315
GEM - E - U - MJP000519 - Vakantiegeld: Secretariaat en Onthaal - vastbenoemd personeel	23.271	16.381	16.709	17.044	17.385	17.733
GEM - E - U - MJP000520 - Tweede pensioenpijler: personeel BKO - niet vast benoemd personeel	30.304	27.552	28.104	28.667	29.241	29.826
GEM - E - U - MJP000758 - Pro-forma krediet: lager onderwijs	3.100.000	3.162.000	3.225.240	3.289.745	3.355.540	3.422.650
GEM - E - U - MJP000759 - Pro-forma krediet: kleuteronderwijs	1.550.000	1.581.000	1.612.620	1.644.872	1.677.770	1.711.325
GEM - E - U - MJP001381 - Vakantiegeld : Huis van het kind - vastbenoemd personeel	4.791	1.389	1.417	1.446	1.475	1.505
GEM - E - U - MJP001382 - Bezoldigingen en vergoedingen : Huis van het kind - vast benoemd personeel	30.965	19.206	19.591	19.983	20.383	20.791
GEM - E - U - MJP001383 - Patronale bijdrage RSZPPO : Huis van het kind - vastbenoemd personeel	4.797	2.972	3.032	3.093	3.155	3.219
GEM - E - U - MJP001384 - Eerste pensioenpijler : Huis van het kind	9.645	6.158	6.282	6.282	6.282	6.282
GEM - E - U - MJP001569 - Studie- en vormingsdagen: Ondersteunende diensten	35.383	64.270	47.270	47.270	47.270	47.270
GEM - E - U - MJP001573 - Weddeberekening Lima	30.720	30.720	30.720	30.720	30.720	30.720
GEM - E - U - MJP001655 - Inschakelen expertise bij langdurige afwezigheid van medewerkers	2.880	0	0	0	0	0
GEM - E - U - MJP001678 - Vergoeding voor jobstudenten Overige algemene diensten	3.591	0	0	0	0	0
GEM - E - U - MJP001679 - Werkgeversbijdrage jobstudenten Overige ondersteunende diensten	199	0	0	0	0	0
OCMW - E - U - MJP000001 - Kosten dienstverplaatsingen personeel Secretariaat en Onthaal	154	204	204	204	204	204
OCMW - E - U - MJP000002 - Vergoedingen voor prestaties (deskundige preventieadviseur ea)	4.762	4.762	4.762	4.762	4.762	4.762
OCMW - E - U - MJP000003 - Studie- en vormingsdagen: Mandatarissen	250	250	250	250	250	250
OCMW - E - U - MJP000004 - Studie- en vormingsdagen: Secretariaat en Onthaal	400	800	800	800	800	800
OCMW - E - U - MJP000005 - Studie- en vormingsdagen: Financiële Dienst	500	500	500	500	500	500
OCMW - E - U - MJP000006 - Studie- en vormingsdagen: Personeelsdienst	0	1.000	1.000	1.000	1.000	1.000
OCMW - E - U - MJP000007 - Medische dienst OCMW	7.017	7.157	7.300	7.446	7.595	7.747
OCMW - E - U - MJP000008 - Kosten aanmaak maaltijdcheques (Sodexo)	566	416	416	416	416	416
OCMW - E - U - MJP000009 - Bezoldigingen en vergoedingen: Voorzitter Bijzonder Comité	51.556	51.890	52.928	53.987	55.067	56.169
OCMW - E - U - MJP000010 - Presentiegelden raadsleden	27.000	27.540	28.091	28.653	29.226	29.810
OCMW - E - U - MJP000011 - Vakantiegeld: Voorzitter Bijzonder Comité	2.360	3.785	3.861	3.939	4.018	4.099
OCMW - E - U - MJP000012 - Bezoldigingen en vergoedingen: Financiële Dienst - vastbenoemd personeel	50.191	51.951	52.991	54.051	55.133	56.236

OCMW - E - U - MJP000013 - Vakantiegeld: Financiële dienst - vastbenoemd personeel	3.658	3.790	3.866	3.944	4.023	4.104
OCMW - E - U - MJP000014 - Bezoldigingen en vergoedingen: Secretariaat en Onthaal - niet vastbenoemd personeel	35.778	32.407	33.056	33.718	34.393	35.081
OCMW - E - U - MJP000015 - Bezoldigingen en vergoedingen: Personeelsdienst - niet vastbenoemd personeel	63.031	64.298	65.584	66.896	68.234	69.598
OCMW - E - U - MJP000016 - Bezoldigingen en vergoedingen: Ondersteunende diensten - niet vastbenoemd personeel	28.179	28.493	29.063	29.645	30.238	30.843
OCMW - E - U - MJP000017 - Bezoldigingen en vergoedingen: Financiële dienst - niet vastbenoemd personeel	35.300	63.223	21.282	21.708	22.143	22.586
OCMW - E - U - MJP000018 - Vakantiegeld: Secretariaat en Onthaal - niet vastbenoemd personeel	2.532	2.294	2.340	2.387	2.435	2.484
OCMW - E - U - MJP000019 - Vakantiegeld: Financiële dienst - niet vastbenoemd personeel	2.010	4.553	4.645	4.738	4.833	4.930
OCMW - E - U - MJP000020 - Vakantiegeld: Personeelsdienst - niet vastbenoemd personeel	5.016	4.637	4.730	4.824	4.921	5.019
OCMW - E - U - MJP000021 - Vakantiegeld: Ondersteunende diensten - niet vastbenoemd personeel	1.916	1.939	1.978	2.018	2.059	2.101
OCMW - E - U - MJP000022 - Patronale bijdrage RSZPPO: Voorzitter bijzonder Comité	3.678	3.703	3.778	3.854	3.932	4.011
OCMW - E - U - MJP000023 - Patronale bijdrage RSZPPO: Financiële dienst - vastbenoemd personeel	7.765	8.037	8.198	8.362	8.530	8.701
OCMW - E - U - MJP000024 - Eerste pensioenpijler: Financiële Dienst	16.222	16.806	17.143	17.486	17.836	18.193
OCMW - E - U - MJP000025 - Patronale bijdrage RSZPPO: Secretariaat en Onthaal - niet vastbenoemd personeel	11.073	10.030	10.231	10.436	10.645	10.858
OCMW - E - U - MJP000026 - Patronale bijdrage RSZPPO: Financiële dienst - niet vastbenoemd personeel	10.925	19.568	19.960	20.360	20.768	21.184
OCMW - E - U - MJP000027 - Patronale bijdrage RSZPPO: Personeelsdienst - niet vastbenoemd personeel	19.508	19.900	20.298	20.704	21.118	21.540
OCMW - E - U - MJP000028 - Patronale bijdrage RSZPPO: Ondersteunende diensten - niet vastbenoemd personeel	8.721	8.819	8.996	9.176	9.360	9.548
OCMW - E - U - MJP000029 - Tweede pensioenpijler: Secretariaat en Onthaal - niet vast benoemd personeel	1.605	1.459	1.489	1.519	1.550	1.581
OCMW - E - U - MJP000030 - Tweede pensioenpijler: Financiële dienst - niet vast benoemd personeel	1.549	2.845	2.902	2.961	3.021	3.082
OCMW - E - U - MJP000031 - Tweede pensioenpijler: Personeelsdienst - niet vast benoemd personeel	2.828	2.894	2.952	3.011	3.071	3.133
OCMW - E - U - MJP000032 - Tweede pensioenpijler: Ondersteunende diensten - niet vast benoemd personeel	1.264	1.283	1.309	1.336	1.363	1.391
OCMW - E - U - MJP000033 - Verzekering arbeidsongevallen en beroepsziekten: Secretariaat en Onthaal	1.030	206	211	216	221	226
OCMW - E - U - MJP000034 - Verzekering arbeidsongevallen en beroepsziekten: Financiële Dienst	809	760	776	792	808	825
OCMW - E - U - MJP000035 - Verzekering arbeidsongevallen en beroepsziekten: Personeelsdienst	453	408	417	426	435	444
OCMW - E - U - MJP000036 - Verzekering dienstverplaatsingen	970	989	1.009	1.029	1.050	1.071
OCMW - E - U - MJP000037 - Verzekering arbeidsongevallen en beroepsziekten: Ondersteunende diensten	999	643	656	670	684	698
OCMW - E - U - MJP000038 - Verzekering arbeidsongevallen en beroepsziekten: Mandatarissen	527	366	374	382	390	398
OCMW - E - U - MJP000039 - Vergoedingen voor verplaatsingen van en naar het werk: Secretariaat en Onthaal	155	260	265	271	276	282
OCMW - E - U - MJP000040 - Vergoedingen voor verplaatsingen van en naar het werk: Financiële Dienst	430	439	447	456	465	475
OCMW - E - U - MJP000041 - Vergoedingen voor verplaatsingen van en naar het werk: Ondersteunende diensten	204	208	212	216	221	225
OCMW - E - U - MJP000042 - Vergoedingen voor verplaatsingen van en naar het werk: Personeelsdienst	306	312	318	325	331	338
OCMW - E - U - MJP000043 - Maaltijdcheques: Secretariaat en Onthaal	1.756	1.671	1.581	1.581	1.581	1.581
OCMW - E - U - MJP000044 - Maaltijdcheques: Financiële dienst	3.450	4.826	4.566	4.566	4.566	4.566
OCMW - E - U - MJP000045 - Maaltijdcheques: Personeelsdienst	2.809	2.970	2.810	2.810	2.810	2.810
OCMW - E - U - MJP000046 - Maaltijdcheques: Ondersteunende diensten	1.756	1.856	1.756	1.756	1.756	1.756
OCMW - E - U - MJP000047 - Vakbondspremies: Secretariaat en Onthaal	47	47	47	47	47	47
OCMW - E - U - MJP000048 - Vakbondspremies: Financiële dienst	94	141	141	141	141	141
OCMW - E - U - MJP000049 - Vakbondspremies: Personeelsdienst	141	141	141	141	141	141
OCMW - E - U - MJP000050 - Vakbondspremies: Ondersteunende diensten	94	94	94	94	94	94
OCMW - E - U - MJP000051 - Hospitalisatieverzekering: Secretariaat en Onthaal	72	75	75	75	75	75
OCMW - E - U - MJP000052 - Hospitalisatieverzekering: Financiële Dienst	185	311	311	311	311	311
OCMW - E - U - MJP000053 - Hospitalisatieverzekering: Personeelsdienst	367	268	268	268	268	268
OCMW - E - U - MJP000054 - Hospitalisatieverzekering: Ondersteunende diensten	143	188	188	188	188	188
OCMW - E - U - MJP000055 - Pensioenen politiek personeel	28.185	28.138	28.701	29.276	29.862	30.460
OCMW - E - U - MJP000062 - Kosten dienstverplaatsingen LOI	364	364	364	364	364	364
OCMW - E - U - MJP000063 - Studie- en vormingsdagen: LOI	250	250	250	250	250	250
OCMW - E - U - MJP000064 - Bezoldigingen en vergoedingen: LOI - niet-vastbenoemd personeel	40.392	41.729	42.564	43.416	44.285	45.171
OCMW - E - U - MJP000065 - Vakantiegeld: LOI - niet-vastbenoemd personeel	2.925	3.025	3.086	3.148	3.211	3.276
OCMW - E - U - MJP000066 - Patronale bijdrage RSZPPO: LOI - niet vastbenoemd personeel	12.501	12.915	13.174	13.438	13.707	13.982
OCMW - E - U - MJP000067 - Tweede pensioenpijler: LOI - niet vast benoemd personeel	1.813	1.878	1.916	1.955	1.995	2.035
OCMW - E - U - MJP000068 - Verzekering arbeidsongevallen en beroepsziekten: LOI	284	265	271	277	283	289
OCMW - E - U - MJP000069 - Vergoedingen voor verplaatsingen van en naar het werk: LOI	52	53	54	55	56	57
OCMW - E - U - MJP000070 - Maaltijdcheques: LOI	1.756	1.856	1.756	1.756	1.756	1.756
OCMW - E - U - MJP000071 - Vakbondspremies: LOI	47	47	47	47	47	47
OCMW - E - U - MJP000072 - Hospitalisatieverzekering: LOI	72	75	75	75	75	75
OCMW - E - U - MJP000074 - Kosten dienstverplaatsingen Sociale Dienst	1.401	2.601	2.601	2.601	2.601	2.601
OCMW - E - U - MJP000076 - Studie- en vormingsdagen: Sociale dienst	3.000	3.000	3.000	3.000	3.000	3.000
OCMW - E - U - MJP000077 - Bezoldigingen en vergoedingen: Sociale dienst - vast benoemd personeel	119.138	119.912	122.310	64.502	35.497	36.207

OCMW - E - U - MJP000078 - Vakantiegeld: Sociale dienst - vastbenoemd personeel	9.492	8.767	8.942	9.121	9.304	9.490
OCMW - E - U - MJP000079 - Bezoldigingen en vergoedingen: Sociale dienst - niet-vastbenoemd personeel	353.064	442.191	487.638	497.390	507.338	517.485
OCMW - E - U - MJP000080 - Vakantiegeld: Sociale dienst - niet-vastbenoemd personeel	20.408	32.031	32.672	33.325	33.992	34.671
OCMW - E - U - MJP000083 - Patronale bijdrage RSZPPO: Sociale dienst - vastbenoemd personeel	18.431	18.551	18.922	19.300	19.686	20.080
OCMW - E - U - MJP000084 - Eerste pensioenpijler: Sociale Dienst	38.623	38.880	39.658	40.451	41.260	42.085
OCMW - E - U - MJP000085 - Patronale bijdrage RSZPPO: Sociale dienst - niet vastbenoemd personeel	110.001	136.858	139.595	142.387	145.235	148.140
OCMW - E - U - MJP000087 - Tweede pensioenpijler: Sociale dienst - niet vast benoemd personeel	15.944	1.990	2.029	2.070	2.111	2.154
OCMW - E - U - MJP000088 - Verzekering arbeidsongevallen en beroepsziekten: Sociale dienst	3.414	3.114	3.177	3.241	3.306	3.373
OCMW - E - U - MJP000090 - Vergoedingen voor verplaatsingen van en naar het werk: Sociale Dienst	1.385	1.413	1.441	1.470	1.499	1.529
OCMW - E - U - MJP000092 - Maaltijdcheques: Sociale dienst	18.252	22.941	24.339	24.339	24.339	24.339
OCMW - E - U - MJP000093 - Vakbondspremies: Sociale dienst	611	705	705	705	705	705
OCMW - E - U - MJP000095 - Hospitalisatieverzekering: Sociale dienst	1.177	1.426	1.426	1.426	1.426	1.426
OCMW - E - U - MJP000100 - Reservekrediet voor visum	3.336	7.500	7.500	7.500	7.500	7.500
OCMW - E - U - MJP000102 - Responsabiliseringsbijdrage	0	0	21.823	55.620	122.636	173.800
OCMW - E - U - MJP001574 - Loonberekeningen LIMA	5.600	4.000	4.000	4.000	4.000	4.000
OCMW - E - U - MJP001680 - Bezoldigingen en vergoedingen: Huis van het Kind - niet vastbenoemd personeel	27.749	86.804	88.541	90.312	92.119	93.962
OCMW - E - U - MJP001681 - Tweede pensioenpijler: Huis van het Kind - niet vast benoemd personeel	1.140	3.907	3.986	4.066	4.148	4.231
OCMW - E - U - MJP001682 - Patronale bijdrage RSZPPO: Huis van het Kind - niet vastbenoemd personeel	8.820	26.866	27.404	27.953	28.513	29.084
OCMW - E - U - MJP001683 - Maaltijdcheques: personeel Huis van het Kind	1.212	2.784	2.634	2.634	2.634	2.634
OCMW - E - U - MJP001732 - Kosten voor dienstverplaatsingen	50	0	0	0	0	0
OCMW - E - U - MJP001750 - Vergoedingen voor verplaatsing van en naar het werk	750	0	0	0	0	0
OCMW - E - U - MJP001759 - Vakbondspremies: Huis van het Kind	0	94	94	94	94	94
OCMW - E - U - MJP001760 - Verzekering arbeidsongevallen en beroepsziekten: Sociale dienst	0	305	312	319	326	333
OCMW - E - U - MJP001761 - Hospitalisatieverzekering: Huis van het Kind	0	185	185	185	185	185
OCMW - E - U - MJP001762 - Vakantiegeld: Huis van het Kind - niet vastbenoemd personeel	0	6.349	6.476	6.606	6.739	6.874
NIDOV - Technische werking						
Uitgaven	1.018.547	1.289.736	1.304.544	1.335.123	1.429.688	1.419.981
GEM - E - U - MJP000781 - Budget gas en veegborstels voor onkruidbestrijding	11.300	11.470	11.642	11.816	11.993	12.173
GEM - E - U - MJP000782 - Wagenpark	86.010	63.624	65.028	66.453	67.900	69.369
GEM - E - U - MJP000783 - Huur machines, aankoop PBM's, werkkledij	48.425	46.614	47.313	48.023	48.743	49.474
GEM - E - U - MJP000784 - Benodigdheden verkiezingen	0	0	0	0	800	0
GEM - E - U - MJP000785 - Aankoop verkeersborden	42.000	52.630	43.269	43.918	44.577	45.246
GEM - E - U - MJP000786 - Aankoop compostvaten	0	8.850	10.220	11.611	13.023	96.956
GEM - E - U - MJP000787 - Afzeven gronden werkplaats	0	5.583	5.666	5.751	5.837	5.925
GEM - E - U - MJP000788 - Benodigdheden groen straatbeeld	8.000	5.075	5.151	5.228	5.307	5.386
GEM - E - U - MJP000789 - Benodigdheden kerkhoven	4.230	3.350	3.400	3.451	3.502	3.555
GEM - E - U - MJP000790 - Benodigdheden voor wegenwerken	24.700	25.375	25.756	26.142	26.534	26.932
GEM - E - U - MJP000793 - Track & Trace voor de voertuigen: onderhoudskosten	4.600	4.669	4.739	4.810	4.882	4.956
GEM - E - U - MJP000794 - Brandstoffen auto's en machines werkplaatsen	38.408	42.630	43.269	43.918	44.577	45.246
GEM - E - U - MJP000795 - Technisch materiaal : stempels, kopiëren plannen, aankoop kleine materialen, ...	49.449	58.562	59.441	60.333	61.237	62.156
GEM - E - U - MJP000796 - Cameratoezicht: onderhoudskosten	4.060	4.121	4.183	4.245	4.309	4.374
GEM - E - U - MJP000797 - Receptiekosten en aankoop relatiegeschenken	10.652	15.759	21.070	21.386	21.707	22.033
GEM - E - U - MJP000798 - Aankoop drank personeel	13.000	20.225	20.453	20.685	20.920	21.159
GEM - E - U - MJP000799 - Broodjes verkiezingen en etentje voorzitters verkiezingen	0	0	0	0	7.000	0
GEM - E - U - MJP000800 - Eid, reispassen, rijbewijzen	86.945	95.440	103.929	105.938	150.000	175.000
GEM - E - U - MJP000801 - Onkosten verkiezingen	933	0	0	0	25.200	0
GEM - E - U - MJP000802 - Boek- en AVM-verzorging + presentatiemateriaal	5.500	4.568	4.636	4.706	4.776	4.848
GEM - E - U - MJP000804 - Prestaties kerkhoven (incl. funerair erfgoed)	6.000	6.090	6.181	6.274	6.368	6.464
GEM - E - U - MJP000805 - Onderhoud pompen Netedijk en vijver gemeentehuis	8.181	11.165	11.332	11.502	11.675	11.850
GEM - E - U - MJP000806 - De gemeente zorgt voor goed onderhouden schuilmuisjes: Prestaties en benodigdheden	5.000	5.075	5.151	5.228	5.307	5.386
GEM - E - U - MJP000807 - Inspecties, controle hydranten, aanwezigheid manifestaties	26.000	26.000	26.000	26.000	26.000	26.000
GEM - E - U - MJP000808 - Keuring marktkasten	1.500	1.523	1.545	1.569	1.592	1.616
GEM - E - U - MJP000809 - Aanbrengen wegmarkeringen en onderhoud verkeerslichten	143.000	137.025	139.080	141.167	143.284	145.433
GEM - E - U - MJP000811 - Kleine benodigdheden en drukwerken i.k.v. evenementen	2.000	2.500	2.500	2.500	2.500	2.500
GEM - E - U - MJP000812 - Materiaal Gloc	254	258	262	266	270	274
GEM - E - U - MJP000813 - Onderhoudsproducten en glaswas Bibliotheek	2.200	2.233	2.266	2.300	2.335	2.370
GEM - E - U - MJP000814 - Prestaties schoonmaak Huis van de verenigingen: glaswas en matten	1.900	1.929	1.957	1.987	2.017	2.047

GEM - E - U - MJP000815 - Onderhoudsproducten Huis van de verenigingen	1.100	1.247	1.263	1.280	1.297	1.315
GEM - E - U - MJP000816 - vervanging wasmachine droogkast gemeentehuis in huurcontract	1.500	2.500	2.500	2.500	2.500	2.500
GEM - E - U - MJP000817 - Herstelling machines	3.000	4.045	4.091	4.137	4.184	4.232
GEM - E - U - MJP000818 - Prestaties schoonmaak Gemeentehuis: glaswas, matten, periodiek onderhoud en globale aankopen sanitair	84.100	85.362	86.642	87.942	89.261	90.600
GEM - E - U - MJP000819 - Onderhoudsproducten Gemeentehuis	6.600	6.699	6.799	6.901	7.005	7.110
GEM - E - U - MJP000820 - Prestaties schoonmaak BKO: glaswas en matten	5.320	5.400	5.481	5.563	5.646	5.731
GEM - E - U - MJP000821 - Onderhoudsproducten BKO	4.500	4.568	4.636	4.706	4.776	4.848
GEM - E - U - MJP000822 - Onderhoudsproducten en glaswas Werkplaatsen	2.000	2.030	2.060	2.091	2.123	2.155
GEM - E - U - MJP000823 - Onderhoudsproducten Raadhuis / Remise	1.085	1.101	1.118	1.135	1.152	1.169
GEM - E - U - MJP000824 - Onderhoudsproducten Wavo	800	812	824	837	849	862
GEM - E - U - MJP000825 - Materiaal Octopus	253	257	261	265	269	273
GEM - E - U - MJP000826 - Materiaal Dijkstein	254	258	262	266	270	274
GEM - E - U - MJP000828 - Onderhoud feestmateriaal: herstellingen, vervangen defect materiaal, wassen toneeldoeken	8.000	8.120	8.242	8.365	8.491	8.618
GEM - E - U - MJP000829 - Multi-functionele folder 11.11.11-actie toevoegen aan gemeentelijk infoblad.	917	931	945	959	973	988
GEM - E - U - MJP000830 - Gemeenschappelijke brochure rond culturele activiteiten najaar	1.200	1.218	1.236	1.255	1.274	1.293
GEM - E - U - MJP000831 - Samenwerking toerisme groepsbezoeken	2.000	2.030	2.060	2.091	2.123	2.155
GEM - E - U - MJP000832 - Onderhoud fitnessstoestellen en sportterreintjes	700	1.500	1.500	1.500	1.500	1.500
GEM - E - U - MJP000833 - Thema afval - Uitgaven recyclagepark	100.000	100.000	100.000	100.000	100.000	100.000
GEM - E - U - MJP000834 - Technische ondersteuning omgevingsvraagstukken en algemene werkingskosten (affiches OO, persoonlijke beschermi	6.000	5.075	5.151	5.228	5.307	5.386
GEM - E - U - MJP000835 - Onderhoud hondenzwemvijvers	3.000	3.045	3.091	3.137	3.184	3.232
GEM - E - U - MJP000879 - Onderhoud speeltoestellen: controle door Igero	2.000	2.030	2.060	2.091	2.123	2.155
GEM - E - U - MJP000880 - Organisatie van het archief	3.000	3.000	3.000	3.000	3.000	3.000
GEM - E - U - MJP000886 - Onderhoudscontract digitale zuilen	6.700	6.700	6.700	6.700	6.700	6.700
GEM - E - U - MJP001379 - Krycer: onderhoudscontract snelheidsinformatieborden	0	2.538	2.576	2.614	2.653	2.693
GEM - E - U - MJP001466 - Diverse materialen en prestaties:sporthal Bruultjeshoek (o.a. korfbalmanden en palen, tafeltennis, onderzoek waterkwal	1.488	9.196	7.986	7.986	7.986	7.986
GEM - E - U - MJP001467 - Diverse materialen en prestaties: sporthal Loerenboske (o.a. korfbalmanden en palen, tafeltennis, onderzoek waterkwal	105	4.662	4.732	4.803	4.875	4.948
GEM - E - U - MJP001521 - Aankoop uitrusting en kledij zaalwachters	927	3.630	3.630	3.630	3.630	3.630
GEM - E - U - MJP001522 - Diverse materialen en prestaties: Michielsbad (o.a. producten Ceepal, zwemplankjes, onderzoek waterkwaliteit ...)	1.300	3.812	3.869	3.927	3.986	4.045
GEM - E - U - MJP001523 - Diverse materialen en prestaties: Maanhoevebad (o.a. producten Ceepal, zwemplankjes, onderzoek waterkwaliteit ...)	1.270	3.812	3.869	3.927	3.986	4.045
GEM - E - U - MJP001547 - Vergoeding zwembaduitbater Maanhoevebad	21.050	131.412	133.383	135.384	137.415	139.476
GEM - E - U - MJP001548 - Vergoeding zwembaduitbater Michielsbad	25.000	120.359	122.165	123.997	125.856	127.744
GEM - E - U - MJP001554 - Jaarlijks reinigen en ontsmetten van Michielsbad	0	2.312	2.369	2.927	2.486	2.545
GEM - E - U - MJP001555 - Jaarlijks reinigen en ontsmetten van Maanhoevebad	0	2.312	2.369	2.927	2.486	2.545
GEM - E - U - MJP001556 - Onderhoud en herstelling machines	0	0	0	0	0	0
GEM - E - U - MJP001624 - Aankoop vuilniszakken, roze zakken en pmd-zakken	82.500	82.500	82.500	82.500	82.500	0
GEM - E - U - MJP001676 - Verkoop van rook- en CO-melders	4.131	3.000	3.000	3.000	3.000	3.000
GEM - I - U - MJP000792 - Verkiezingen - aankoop scheidingswanden	0	0	0	10.400	0	0
GEM - I - U - MJP000827 - Verouderd feestmateriaal vervangen	2.500	2.500	2.500	2.500	2.500	2.500
GEM - I - U - MJP001443 - Investerings : Maanhoevebad : materialen	0	0	4.235	0	0	0
GEM - I - U - MJP001445 - Investerings : Bruultjeshoek : materialen	0	7.420	0	0	0	0
GEM - I - U - MJP001446 - Investerings : Bruultjeshoek : materialen	0	0	0	0	18.150	0
GEM - I - U - MJP001449 - Investerings : Michielsbad : materialen	0	0	0	5.445	0	0
NIDOV - Patrimonium						
NIDOV - Huur en verhuur						
Ontvangsten	704.504	826.440	818.360	810.293	811.234	812.189
GEM - E - O - MJP000689 - Huuropbrengst van PZ Bodukap	652.270	652.270	652.270	652.270	652.270	652.270
GEM - E - O - MJP000698 - Huurinkomsten conciërgewoning Gelaagputten	8.989	8.989	8.989	8.989	8.989	8.989
GEM - E - O - MJP000699 - Huurinkomsten parking achter oud gemeentehuis	2.599	2.599	2.599	2.599	2.599	2.599
GEM - E - O - MJP000700 - Erfpacht van 2014 tot 2041	388	388	388	388	388	388
GEM - E - O - MJP000701 - Huur Gascabine	69	69	69	69	69	69
GEM - E - O - MJP000702 - Erfpacht inkomsten school Vinkenhof	5.500	5.500	5.500	5.500	5.500	5.500
GEM - E - O - MJP000703 - Huurinkomsten conciërgewoning Sint-Michielskasteel	2.262	2.262	2.262	2.262	2.262	2.262
GEM - E - O - MJP000704 - Huurinkomsten lokaal Kind en Gezin	1.776	1.776	1.776	1.776	1.776	1.776
GEM - E - O - MJP000705 - Huurinkomsten lokaal landelijke kinderopvang	1.380	1.380	1.380	1.380	1.380	1.380
GEM - E - O - MJP000707 - Concessie Sint-Michielskasteel	15.000	60.900	61.814	62.741	63.682	64.637
GEM - E - O - MJP000708 - Verhuring gemeentelijke lokalen voor cultureel gebruik	4.275	6.275	6.275	6.275	6.275	6.275
GEM - E - O - MJP001538 - Concessie Maanhoevebad	0	5.324	5.324	5.324	5.324	5.324

GEM - E - O - MJP001539 - Concessie Michielsbad	0	10.740	10.740	10.740	10.740	10.740
GEM - E - O - MJP001540 - Concessie Cafeteria Sporthal Bruultjeshoek	0	45.980	45.980	45.980	45.980	45.980
GEM - E - O - MJP001745 - Huurovereenkomst de Met - site oud Loerenboske	5.996	17.988	8.994	0	0	0
GEM - E - O - MJP001746 - Huurovereenkomst percelen aan R6 voor infrastructuurwerken fly-over N1/N14	0	0	0	0	0	0
OCMW - E - O - MJP000747 - Pacht gronden patrimonium	4.000	4.000	4.000	4.000	4.000	4.000
Uitgaven	482.732	65.084	65.646	66.217	61.938	62.894
GEM - E - U - MJP000688 - Leasevergoeding politiecommissariaat	0	0	0	0	0	0
GEM - E - U - MJP000691 - Tussenkomst in huur gronden Vosseveld en aan KFC Katelijne	2.520	2.520	2.520	2.520	2.520	2.960
GEM - E - U - MJP000692 - Huur Loerenboske (deel BKO en bib) aan Autonoom Gemeentebedrijf	45.900	0	0	0	0	0
GEM - E - U - MJP000693 - Huur depotruimte	20.502	20.810	21.122	21.438	21.760	22.086
GEM - E - U - MJP000694 - Huur wegen en fietspaden	10.800	10.962	11.126	11.293	11.463	11.635
GEM - E - U - MJP000695 - Huur parkings (Parking Clemenceastraat - Parking Heiveld - Parking Station - Parking Station 2 - Waterleiding station)	4.580	4.649	4.718	4.789	0	0
GEM - E - U - MJP000696 - Huur tijdelijke weg Dreefvelden	4.321	0	0	0	0	0
GEM - E - U - MJP000697 - Huur grond Zuurbos	1.126	1.143	1.160	1.177	1.195	1.213
GEM - E - U - MJP000706 - Huurovereenkomst met school Hagelstein	0	25.000	25.000	25.000	25.000	25.000
GEM - E - U - MJP001469 - Huur gemeentehuis aan autonoom gemeentebedrijf	389.430	0	0	0	0	0
GEM - E - U - MJP001475 - Huur turnzaal (Loerenboske)	3.553	0	0	0	0	0
NIDOV - Nutsvoorziening						
Ontvangsten	11.265	18.600	18.600	18.600	18.600	18.600
GEM - E - O - MJP000521 - Terugvordering gemeenschappelijke kost (energie, telefoon, ...) en vergoeding voor gebruik gebouw van Bodukap voor	8.800	8.800	8.800	8.800	8.800	8.800
GEM - E - O - MJP000522 - Tussenkomst Lier: elektriciteit en onderhoud lichten 't Sterreke	1.660	1.660	1.660	1.660	1.660	1.660
GEM - E - O - MJP000534 - Retributie energie kermissen	0	7.000	7.000	7.000	7.000	7.000
GEM - E - O - MJP001560 - Tussenkomst kosten elektriciteit, gas en water Remise Jeugdhuis	805	1.140	1.140	1.140	1.140	1.140
Uitgaven	634.040	782.158	794.858	809.317	821.963	834.799
GEM - E - U - MJP000523 - Elektriciteit BKO	7.190	5.978	6.068	6.159	6.251	6.345
GEM - E - U - MJP000524 - Gas BKO	10.700	12.180	12.363	12.548	12.736	12.927
GEM - E - U - MJP000525 - Water BKO	2.741	2.782	2.824	2.866	2.909	2.953
GEM - E - U - MJP000526 - Elektriciteit gemeentehuis, gemeentelijke werkplaatsen en magazijn	30.518	41.615	42.239	42.873	43.516	44.169
GEM - E - U - MJP000527 - Elektriciteit kerkhoven	2.500	2.500	1.957	1.987	2.017	2.047
GEM - E - U - MJP000528 - Elektriciteit marktkasten	8.964	12.180	12.363	12.548	12.736	12.927
GEM - E - U - MJP000529 - Elektriciteit pompstations	4.800	4.872	4.945	5.019	5.095	5.171
GEM - E - U - MJP000530 - Elektriciteit Privaat Patrimonium	9.700	9.643	9.787	9.934	10.083	10.234
GEM - E - U - MJP000531 - Elektriciteit voor de openbare verlichting	248.975	250.000	254.339	258.743	263.214	267.751
GEM - E - U - MJP000532 - Elektriciteit voor verkeerslichten/ANPR camera's	23.000	23.345	23.695	26.051	26.411	26.778
GEM - E - U - MJP000535 - Gas gemeentehuis, gemeentelijke werkplaatsen en magazijn	19.652	26.390	26.786	27.188	27.595	28.009
GEM - E - U - MJP000536 - Gas Privaat Patrimonium	10.000	14.210	14.423	14.639	14.859	15.082
GEM - E - U - MJP000537 - Water gemeentehuis, gemeentelijke werkplaatsen en magazijn en standplaats werkplaatsen	13.000	9.135	9.272	9.411	9.552	9.696
GEM - E - U - MJP000538 - Water kerkhoven	1.000	1.015	1.030	1.046	1.061	1.077
GEM - E - U - MJP000539 - Water Privaat Patrimonium	1.500	914	927	941	955	970
GEM - E - U - MJP000540 - Elektriciteit school Gloc	18.000	18.270	18.544	18.822	19.105	19.391
GEM - E - U - MJP000541 - Gas school Gloc	22.700	23.041	23.386	23.737	24.093	24.454
GEM - E - U - MJP000542 - Water school Gloc	5.000	5.075	5.151	5.228	5.307	5.386
GEM - E - U - MJP000543 - Elektriciteit school Octopus	22.000	22.330	22.665	23.005	23.350	23.700
GEM - E - U - MJP000544 - Gas school Octopus	16.000	16.240	16.484	16.731	16.982	17.237
GEM - E - U - MJP000545 - Water school Octopus	4.000	4.060	4.121	4.183	4.245	4.309
GEM - E - U - MJP000546 - Elektriciteit school Dijkstein	23.503	26.695	27.095	27.501	27.914	28.333
GEM - E - U - MJP000547 - Gas school Dijkstein	14.700	14.921	15.144	15.371	15.602	15.836
GEM - E - U - MJP000548 - Water school Dijkstein	19.797	17.255	17.514	17.777	18.043	18.314
GEM - E - U - MJP000549 - Elektriciteit "Klasje van Toen"	3.200	3.248	3.297	3.346	3.396	3.447
GEM - E - U - MJP000550 - Elektriciteit depot	400	406	412	418	425	431
GEM - E - U - MJP000551 - Gas "Klasje van Toen"	3.500	3.500	3.500	3.500	3.500	3.500
GEM - E - U - MJP000751 - Elektriciteit bibliotheek	7.500	7.613	7.727	7.843	7.960	8.080
GEM - E - U - MJP000752 - Gas bibliotheek	12.000	12.180	12.363	12.548	12.736	12.927
GEM - E - U - MJP000753 - Water bibliotheek	1.200	1.218	1.236	1.255	1.274	1.293
GEM - E - U - MJP000754 - Elektriciteit Huis van de Verenigingen	1.200	1.218	1.236	1.255	1.274	1.293
GEM - E - U - MJP000755 - Gas Huis van de Verenigingen	3.000	3.060	4.121	4.183	4.245	4.309
GEM - E - U - MJP000756 - Water bibliotheek deel K&G	0	0	0	0	0	0

GEM - E - U - MJP000757 - Water Huis van de Verenigingen	225	228	232	235	239	242
GEM - E - U - MJP001418 - Elektriciteit Bruultjeshoek	4.235	18.422	18.699	18.979	19.264	19.553
GEM - E - U - MJP001419 - Elektriciteit Loerenboske	4.400	14.738	14.959	15.183	15.411	15.642
GEM - E - U - MJP001422 - Elektriciteit Michielsbad	8.875	27.019	27.425	27.836	28.253	28.677
GEM - E - U - MJP001423 - Elektriciteit Maanhoevebad	12.100	36.845	37.397	37.958	38.527	39.105
GEM - E - U - MJP001426 - Gas Bruultjeshoek	5.445	16.581	16.829	17.082	17.338	17.598
GEM - E - U - MJP001427 - Gas Loerenboske	1.600	4.913	4.986	5.061	5.137	5.214
GEM - E - U - MJP001428 - Gas Michielsbad	5.445	16.581	16.829	17.082	17.338	17.598
GEM - E - U - MJP001429 - Gas Maanhoevebad	6.450	19.650	19.945	20.244	20.548	20.856
GEM - E - U - MJP001431 - Water Bruultjeshoek	3.025	9.212	9.350	9.490	9.633	9.777
GEM - E - U - MJP001433 - Water Loerenboske	1.250	2.456	2.493	2.531	2.568	2.607
GEM - E - U - MJP001435 - Water Michielsbad	3.025	9.212	9.350	9.490	9.633	9.777
GEM - E - U - MJP001437 - Water Maanhoevebad	3.025	9.212	9.350	9.490	9.633	9.777
GEM - E - U - MJP001472 - Tussenkost elektriciteit bib op school en BKO in Loerenboske	1.000	0	0	0	0	0
GEM - E - U - MJP001474 - Tussenkost gas bib op school en BKO in Loerenboske	2.000	0	0	0	0	0
GEM - E - U - MJP001677 - Gebruikersvergoeding openbare verlichting	0	0	0	0	0	0
NIDOV - Onderhoud gebouwen						
Ontvangsten	129.545	162.995	0	0	0	0
GEM - I - O - MJP001579 - Subsidies Agion verbouwing refter	129.545	0	0	0	0	0
GEM - I - O - MJP001591 - Subsidies Agion Multifunctionele zaal	0	27.532	0	0	0	0
GEM - I - O - MJP001594 - Subsidie restauratie Sint-Michielskasteel	0	135.462	0	0	0	0
Uitgaven	834.935	270.943	244.053	191.766	191.441	188.646
GEM - E - U - MJP000709 - Benodigdheden bibliotheek	3.000	2.045	2.091	2.137	2.184	2.232
GEM - E - U - MJP000710 - Benodigdheden gebouwen eredienst	300	308	315	323	331	339
GEM - E - U - MJP000711 - Benodigdheden gemeentehuis	2.500	2.575	2.651	2.728	2.807	2.886
GEM - E - U - MJP000712 - Benodigdheden gebouwen buitenschoolse kinderopvang	3.000	3.045	3.091	3.137	3.184	3.232
GEM - E - U - MJP000713 - Benodigdheden privaat patrimonium	2.500	2.575	2.651	2.728	2.807	2.886
GEM - E - U - MJP000714 - Benodigdheden werkplaatsen en magazijn	8.000	3.045	3.091	3.137	3.184	3.232
GEM - E - U - MJP000715 - Prestaties gebouwen buitenschoolse kinderopvang	6.000	6.000	6.000	6.000	6.000	6.000
GEM - E - U - MJP000716 - Prestaties eredienstgebouwen	1.500	1.523	1.545	1.569	1.592	1.616
GEM - E - U - MJP000717 - Prestaties bibliotheek	7.000	4.500	4.568	4.636	4.706	4.776
GEM - E - U - MJP000721 - Prestaties privaat patrimonium (incl. abonnement dataloggers)	26.779	17.763	18.029	18.299	18.574	18.852
GEM - E - U - MJP000722 - Prestaties werkplaatsen en magazijn	6.327	6.598	6.696	6.797	6.899	7.002
GEM - E - U - MJP000723 - Aankoop benodigdheden en prestaties: Jeugdgebouwen	1.500	750	761	773	784	796
GEM - E - U - MJP000724 - Prestaties gemeentehuis	30.428	29.435	29.877	30.325	30.780	31.241
GEM - E - U - MJP001524 - Benodigdheden gebouwen Bruultjeshoek	305	921	935	949	963	977
GEM - E - U - MJP001525 - Benodigdheden gebouwen Loerenboske	0	246	249	253	257	261
GEM - E - U - MJP001526 - Benodigdheden gebouwen Maanhoevebad	242	737	748	759	771	782
GEM - E - U - MJP001527 - Benodigdheden gebouwen Michielsbad	200	369	375	380	386	392
GEM - E - U - MJP001550 - Onderhoud en herstelling Bruultjeshoek (incl. installaties)	4.840	14.520	14.738	14.959	15.183	15.411
GEM - E - U - MJP001551 - Onderhoud en herstelling Loerenboske (incl. installaties)	8.974	9.948	10.166	10.384	10.602	10.820
GEM - E - U - MJP001552 - Onderhoud en herstelling Michielsbad (incl. installaties)	7.577	19.020	14.738	14.959	15.183	15.411
GEM - E - U - MJP001553 - Onderhoud en herstelling Maanhoevebad (incl. installaties)	6.003	14.520	14.738	14.959	15.183	15.411
GEM - E - U - MJP001777 - Benodigdheden gebouwen Bruultjeshoek	500	1.000	1.000	1.000	1.000	1.000
GEM - I - U - MJP000718 - BO Gemeentehuis	49.311	33.000	8.500	8.500	10.000	5.000
GEM - I - U - MJP000719 - BO Werkplaatsen en Magazijn	16.500	26.500	56.500	6.500	6.500	6.500
GEM - I - U - MJP000720 - BO Jeugdlokalen	1.000	2.500	2.500	2.500	2.500	2.500
GEM - I - U - MJP000725 - BO Privaat Patrimonium	70.000	20.500	12.500	12.500	12.500	12.500
GEM - I - U - MJP000726 - BO Bibliotheek Leyland	8.901	5.000	5.000	0	0	0
GEM - I - U - MJP001098 - BO Gebouwen buitenschoolse kinderopvang	37.000	38.000	16.000	8.000	8.000	8.000
GEM - I - U - MJP001549 - Investerings : Loerenboske	0	4.000	4.000	8.000	4.000	4.000
GEM - I - U - MJP001589 - Verbouwing refter school Dijkstein	0	0	0	0	0	0
GEM - I - U - MJP001590 - Bouw Multifunctionele zaal	182.223	0	0	0	0	0
GEM - I - U - MJP001593 - Restauratie Sint-Michielskasteel	232.847	0	0	0	0	0
OCMW - I - U - MJP001596 - Renovatiewerken Vossevelden	109.678	0	0	0	0	0
NIDOV - Scholen						
NIDOV - Scholen						

Ontvangsten	11.009	0	0	0	0	0
GEM - E - O - MJP001566 - Schenking ouderraad voor inrichting snoezelruimte	4.000	0	0	0	0	0
GEM - E - O - MJP001643 - Subsidie Rode Neuzendag	7.009	0	0	0	0	0
Uitgaven	11.009	0	0	0	0	0
GEM - E - U - MJP001565 - Inrichting snoezelruimte (met schenking van de ouderraad en subsidie Rode Neuzendag)	11.009	0	0	0	0	0
NIDOV - Sociale dienst						
NIDOV - Steunverlening						
Ontvangsten	869.119	814.119	814.119	814.120	814.120	814.121
OCMW - E - O - MJP000838 - Subsidie leefloon (100%) wet 26 mei 2002	225.500	210.500	210.500	210.501	210.501	210.501
OCMW - E - O - MJP000842 - Subsidie pers.kosten voor maatschappelijke integratie	46.286	46.286	46.286	46.286	46.286	46.286
OCMW - E - O - MJP000845 - Subsidie verwarmingstoelage	24.000	24.000	24.000	24.000	24.000	24.000
OCMW - E - O - MJP000846 - Subsidie leefloon (55%) wet 26 mei 2002	140.643	113.143	113.143	113.143	113.143	113.144
OCMW - E - O - MJP000849 - Subsidies sociaal energiefonds	45.000	45.000	45.000	45.000	45.000	45.000
OCMW - E - O - MJP000852 - Recuperatie v van begunstigde - Steun in speciën	28.286	28.286	28.286	28.286	28.286	28.286
OCMW - E - O - MJP000853 - Terugvordering van begunstigde - huurwaarborg	46.286	46.286	46.286	46.286	46.286	46.286
OCMW - E - O - MJP000854 - Recuperatie van begunstigde - bijdrage voor medische verzorging	1.698	1.698	1.698	1.698	1.698	1.698
OCMW - E - O - MJP000864 - Recuperatie van onderhoudsplichtige - kosten ten laste name andere rusthuizen	6.800	1.800	1.800	1.800	1.800	1.800
OCMW - E - O - MJP000865 - Recuperatie van begunstigde - gezinsbijslag vreemdelingen (wet 1965)	2.500	2.500	2.500	2.500	2.500	2.500
OCMW - E - O - MJP000866 - Onvoorziene ontvangsten	2.500	2.500	2.500	2.500	2.500	2.500
OCMW - E - O - MJP000867 - Andere diverse opbrengsten (indicatiestelling e.a.)	1.000	1.000	1.000	1.000	1.000	1.000
OCMW - E - O - MJP000868 - Recuperatie van begunstigde - huurtoelagen	2.040	2.040	2.040	2.040	2.040	2.040
OCMW - E - O - MJP000869 - Recuperatie van begunstigde - kosten ten laste name verblijf residenten in andere woonzorgcentrums	12.000	4.500	4.500	4.500	4.500	4.500
OCMW - E - O - MJP000870 - Recuperatie van begunstigde - medische kosten vreemdelingen (wet 1965)	100	100	100	100	100	100
OCMW - E - O - MJP000871 - Recuperatie van begunstigde - leefloon basisregeling	68.570	68.570	68.570	68.570	68.570	68.570
OCMW - E - O - MJP000873 - Subsidie kosten vreemdelingen (100%) wet 2 april 1965	210.500	210.500	210.500	210.500	210.500	210.500
OCMW - E - O - MJP000874 - Recuperatie van begunstigde - begrafeniskosten	1.485	1.485	1.485	1.485	1.485	1.485
OCMW - E - O - MJP000875 - Recuperatie van begunstigde - LOI kosten bewoners	100	100	100	100	100	100
OCMW - E - O - MJP000876 - Subsidies van hogere overheden	225	225	225	225	225	225
OCMW - E - O - MJP000877 - Recuperatie van begunstigde - levensminimum vreemdelingen (wet 1965)	3.600	3.600	3.600	3.600	3.600	3.600
OCMW - E - O - MJP001743 - Recuperatie van begunstigde - bijdrage voor farmaceutische verzorging	0	0	0	0	0	0
OCMW - E - O - MJP001744 - Recuperatie van begunstigde leefloon vreemdelingenregister	0	0	0	0	0	0
Uitgaven	888.284	797.026	780.270	780.520	780.772	781.028
OCMW - E - U - MJP000837 - Erelonen advocaten, notarissen, deurwaarders, artsen e.a. dossiers SD	15.000	15.225	15.453	15.685	15.920	16.159
OCMW - E - U - MJP000840 - Algemene kosten voor technische werking	895	506	514	523	531	539
OCMW - E - U - MJP000841 - Kosten hypotheke	500	508	515	523	531	539
OCMW - E - U - MJP000843 - Leefloon aan begunstigde volgens basisregel (55%) - wet 26 mei 2002	353.286	291.286	274.287	274.287	274.287	274.287
OCMW - E - U - MJP000844 - Leefloon aan begunstigde ingeschr. in vreemdelingenregister (100%) - wet 26 mei 2002	215.715	205.715	205.715	205.716	205.716	205.716
OCMW - E - U - MJP000847 - Levensminimum vreemdelingen (100% t.l.v. staat) - wet van 2 april 1965	67.000	72.000	72.000	72.000	72.000	72.000
OCMW - E - U - MJP000848 - Steun in speciën	56.174	56.572	56.572	56.572	56.572	56.572
OCMW - E - U - MJP000850 - Kosten ten laste name verblijf residenten in rusthuizen	30.500	18.000	18.000	18.000	18.000	18.000
OCMW - E - U - MJP000851 - Stookoliepremie (verwarmingstoelage)	24.000	24.000	24.000	24.000	24.000	24.000
OCMW - E - U - MJP000855 - Huurwaarborgen	43.086	46.286	46.286	46.286	46.286	46.286
OCMW - E - U - MJP000856 - Medische kosten vreemdelingen (100% t.l.v. staat) - wet van 2 april 1965	6.000	6.000	6.000	6.000	6.000	6.000
OCMW - E - U - MJP000857 - Gezinsbijslag vreemdelingen (100% t.l.v. staat) - wet van 2 april 1965	9.000	10.000	10.000	10.000	10.000	10.000
OCMW - E - U - MJP000858 - Bijdrage voor medische verzorging	12.143	5.143	5.143	5.143	5.143	5.143
OCMW - E - U - MJP000859 - Leefloon aan dakloze begunstigde (100%) - wet 26 mei 2002	9.286	4.286	4.286	4.286	4.286	4.286
OCMW - E - U - MJP000860 - Installatiepremie (100%) - wet 26 mei 2002	8.000	8.000	8.000	8.000	8.000	8.000
OCMW - E - U - MJP000861 - Plaatsing in onthaalhuizen	3.429	3.429	3.429	3.429	3.429	3.429
OCMW - E - U - MJP000862 - Begrafeniskosten	8.200	4.500	4.500	4.500	4.500	4.500
OCMW - E - U - MJP000863 - Bijdrage voor farmaceutische verzorging	2.000	1.500	1.500	1.500	1.500	1.500
OCMW - E - U - MJP000872 - Leefloon onderhoudsgeld (100%) - wet 26 mei 2002	500	500	500	500	500	500
OCMW - E - U - MJP001300 - Kosten juridische bijstand	23.500	23.500	23.500	23.500	23.500	23.500
OCMW - E - U - MJP001304 - Lidgeld huurdersbond	70	70	70	70	71	72

3. Overzicht van de toegestane werkings- en investeringsubsidies

Overzicht van de toegestane werkings- en investeringsubsidies	2020	2021	2022	2023	2024	2025
BD 1. Sint-Katelijne-Waver, een warme Vlaamse gemeenschap!	2.788.079	2.763.032	2.653.002	2.679.170	2.610.045	2.516.619
AP 1.1. Inclusieve samenleving	125.075	135.839	135.839	135.839	135.839	135.839
AC 1.1.1. Maatschappelijke dienstverlening.	96.306	106.806	106.806	106.806	106.806	106.806
GEM - E - U - MJP000887 - Sociale correctie op invordering jaarlijkse huisvuilbelasting	69.306	69.306	69.306	69.306	69.306	69.306
GEM - E - U - MJP001647 - Gemeentelijke sociale premie	27.000	0	0	0	0	0
OCMW - E - U - MJP001648 - Sociale premies voor personen met een handicap.	0	37.500	37.500	37.500	37.500	37.500
AC 1.1.4. Eerstelijnszone en welzijnskoepel	9.000	9.000	9.000	9.000	9.000	9.000
GEM - E - U - MJP000976 - Uitbouw welzijnskoepel Rivierenland	9.000	9.000	9.000	9.000	9.000	9.000
AC 1.1.5. Intrafamiliaal geweld	19.769	20.033	20.033	20.033	20.033	20.033
OCMW - E - U - MJP001271 - Ondersteunen van het Family Justice Center	16.736	17.000	17.000	17.000	17.000	17.000
OCMW - E - U - MJP001272 - Ondersteunen van het VertrouwensCentrum Kindermishandeling	3.033	3.033	3.033	3.033	3.033	3.033
AP 1.4. Extramurale zorg	500	500	500	500	500	500
AC 1.4.2. Mantelzorg	500	500	500	500	500	500
OCMW - E - U - MJP001318 - Verlenen van nachtzorg (subsidie)	500	500	500	500	500	500
AP 1.5. Zorgbedrijf	2.612.004	2.576.193	2.466.163	2.492.331	2.423.206	2.329.780
AC 1.5.1. Zorgbedrijf Rivierenland	2.612.004	2.576.193	2.466.163	2.492.331	2.423.206	2.329.780
OCMW - E - U - MJP001615 - Ondersteunen en betoelagen Zorgbedrijf Rivierenland	2.602.004	2.576.193	2.466.163	2.492.331	2.423.206	2.329.780
OCMW - I - U - MJP001640 - Investeringsubsidie Zorgbedrijf Rivierenland	10.000	0	0	0	0	0
AP 1.7. Internationale solidariteit	45.000	45.000	45.000	45.000	45.000	45.000
AC 1.7.1. Internationale solidariteit en FairTrade	45.000	45.000	45.000	45.000	45.000	45.000
GEM - E - U - MJP000977 - Steun aan projecten in het Zuiden en Noodhulp	45.000	45.000	45.000	45.000	45.000	45.000
AP 1.8. Vrijwilligersbeleid	5.500	5.500	5.500	5.500	5.500	5.500
AC 1.8.1. Vrijwilligers	5.500	5.500	5.500	5.500	5.500	5.500
GEM - E - U - MJP000978 - GROS : Bedanking vrijwilligers 11.11.11, e.a.	5.500	5.500	5.500	5.500	5.500	5.500
BD 2. Sint-Katelijne-Waver, iedereen veilig en mobiel!	3.181.413	3.483.206	3.525.582	3.792.007	3.612.950	3.657.869
AP 2.2. Bereikbaarheid	47.909	65.000	65.000	65.000	65.000	65.000
AC 2.2.1. Bereikbaarheid	47.909	65.000	65.000	65.000	65.000	65.000
GEM - E - U - MJP000979 - Aanbieden derdebetalerssysteem De Lijn aan jongeren uit onze gemeente	47.909	65.000	65.000	65.000	65.000	65.000
AP 2.4. Veiligheid	3.133.504	3.418.206	3.460.582	3.727.007	3.547.950	3.592.869
AC 2.4.1. Geïntegreerde veiligheid	3.133.504	3.418.206	3.460.582	3.727.007	3.547.950	3.592.869
GEM - E - U - MJP000980 - Ondersteunen brandweerzone Rivierenland - exploitatie	1.069.532	1.069.532	1.069.532	1.069.532	1.069.532	1.069.532
GEM - E - U - MJP000981 - Ondersteunen politiezone Bodukap - exploitatie	1.948.979	2.233.954	2.276.330	2.319.555	2.363.698	2.408.617
GEM - I - U - MJP000948 - Ondersteunen brandweerzone Rivierenland - investering	24.800	24.800	24.800	24.800	24.800	24.800
GEM - I - U - MJP000951 - Ondersteunen politiezone Bodukap - investering	90.193	89.920	89.920	89.920	89.920	89.920
BD 3. Sint-Katelijne-Waver, vol van leven!	1.222.830	1.650.832	925.991	1.063.011	792.836	768.465
AP 3.1. Sociaal leven	291.693	367.253	287.253	286.253	287.253	286.253
AC 3.1.1. Evenementen	0	2.200	2.200	1.200	2.200	1.200
GEM - E - U - MJP000962 - Organisatie Kadodderloop - subsidie ThinkPink	0	1.200	1.200	1.200	1.200	1.200
GEM - E - U - MJP000975 - Wielervedstrijd Groenteprijs	0	1.000	1.000	0	1.000	0
AC 3.1.2. Ondersteuning verenigingen	291.693	365.053	285.053	285.053	285.053	285.053
GEM - E - U - MJP000984 - Jaarmarkt Centrum	3.500	4.250	4.250	4.250	4.250	4.250
GEM - E - U - MJP000987 - Jaarmarkt Onze-Lieve-Vrouw-Waver	3.500	4.250	4.250	4.250	4.250	4.250
GEM - E - U - MJP000988 - Dijksteinkermiscomité : kermis + nieuw project	1.000	4.250	4.250	4.250	4.250	4.250
GEM - E - U - MJP000989 - Organisatie evenementen - impulssubsidie	65.000	81.000	81.000	81.000	81.000	81.000
GEM - E - U - MJP000995 - Jeugdwerk: Werkings- en kampsubsidies	21.500	21.500	21.500	21.500	21.500	21.500
GEM - E - U - MJP000997 - Jeugdwerk: Kadervormingsubsidies	5.000	5.000	5.000	5.000	5.000	5.000
GEM - E - U - MJP000998 - Jeugdwerk: Fuif- en veiligheidscheques	6.000	6.000	6.000	6.000	6.000	6.000
GEM - E - U - MJP000999 - Jeugdwerk: Dag van de jeugdbeweging	300	300	300	300	300	300
GEM - E - U - MJP001001 - Spullenmarkt	1.240	2.125	2.125	2.125	2.125	2.125
GEM - E - U - MJP001002 - Socio-culturele verenigingen	31.000	31.000	31.000	31.000	31.000	31.000

GEM - E - U - MJP001003 - Muziekverenigingen	5.000	5.000	5.000	5.000	5.000	5.000
GEM - E - U - MJP001004 - Heemkundige werking	3.100	3.100	3.100	3.100	3.100	3.100
GEM - E - U - MJP001005 - Wijk- en buurtfeesten	2.200	4.000	4.000	4.000	4.000	4.000
GEM - E - U - MJP001015 - Wijzersterk	500	500	500	500	500	500
GEM - E - U - MJP001016 - Katholieke Vereniging Gehandicapten (KVG)	500	500	500	500	500	500
GEM - E - U - MJP001017 - Sint-Vincentiusgenootschap Goede Herder	1.000	1.000	1.000	1.000	1.000	1.000
GEM - E - U - MJP001018 - Werkingsubsidies Ziekenzorg volgens reglement	3.000	3.000	3.000	3.000	3.000	3.000
GEM - E - U - MJP001020 - Kind en Gezin	75	75	75	75	75	75
GEM - E - U - MJP001021 - Rode Kruis	372	372	372	372	372	372
GEM - E - U - MJP001022 - Rode Kruis lokalen	5.400	5.400	5.400	5.400	5.400	5.400
GEM - E - U - MJP001023 - Rolkar Rivierenland	5.306	5.306	5.306	5.306	5.306	5.306
GEM - E - U - MJP001025 - Borgerstein	6.000	6.000	6.000	6.000	6.000	6.000
GEM - E - U - MJP001026 - Erkende sportverenigingen	48.000	48.000	48.000	48.000	48.000	48.000
GEM - E - U - MJP001027 - Basketbal SKW: Europese basketmatches Dames	4.000	4.000	4.000	4.000	4.000	4.000
GEM - E - U - MJP001028 - 11.11.11 campagne (nationaal)	5.000	5.000	5.000	5.000	5.000	5.000
GEM - E - U - MJP001674 - Elzestraat comité organisatie kermis	0	2.125	2.125	2.125	2.125	2.125
GEM - E - U - MJP001754 - Sportverenigingen: subsidies voor vormingen (volgens reglement)	0	2.000	2.000	2.000	2.000	2.000
GEM - I - U - MJP001000 - Jeugdwerk: Lokalensubsidie onderhoudswerken	20.000	10.000	10.000	10.000	10.000	10.000
GEM - I - U - MJP001006 - Subsidie sportinfrastructuur - buitengewoon onderhoud gebouwen	22.500	20.000	20.000	20.000	20.000	20.000
GEM - I - U - MJP001024 - Subsidie sportinfrastructuur - financiële ondersteuning grote werken	21.700	80.000	0	0	0	0
AP 3.10 Gemeentelijk onderwijs	1.308	1.308	1.308	1.308	1.308	1.308
AC 3.10.1 Gemeentelijk onderwijs	1.308	1.308	1.308	1.308	1.308	1.308
GEM - E - U - MJP000763 - Subsidie voor de scholengemeenschap	1.308	1.308	1.308	1.308	1.308	1.308
AP 3.2. Flankerend en coördinerend onderwijsbeleid	104.014	136.514	136.514	136.514	136.514	136.514
AC 3.2.1. Flankerende maatregelen en coördinerend beleid	104.014	136.514	136.514	136.514	136.514	136.514
GEM - E - U - MJP001070 - Voor- en naschoolse bewaking vrij onderwijs	57.214	57.414	57.414	57.414	57.414	57.414
GEM - E - U - MJP001071 - Subsidie naschoolse opvang in de scholen	24.500	49.500	49.500	49.500	49.500	49.500
GEM - E - U - MJP001078 - Instrumentenfonds	6.100	6.100	6.100	6.100	6.100	6.100
GEM - E - U - MJP001079 - Conservatorium - terugbetaling deel inschrijvingsgeld leerlingen	1.500	1.500	1.500	1.500	1.500	1.500
GEM - E - U - MJP001080 - Terugbetaling busvervoer zwemmen	14.700	22.000	22.000	22.000	22.000	22.000
AP 3.3. Sport en beweging	78.100	203.100	140.600	265.600	15.600	15.600
AC 3.3.1. Sport- en speelinfrastructuur	62.500	187.500	125.000	250.000	0	0
GEM - I - U - MJP001102 - Opstellen subsidiereglement voor aanleg en onderhoud kunstgrasvelden voor sportverenigingen	62.500	187.500	125.000	250.000	0	0
AC 3.3.2. Sport- en bewegingsinitiatieven	15.600	15.600	15.600	15.600	15.600	15.600
GEM - E - U - MJP001111 - Dotatie aan sportclub met G-werking i.o.m. inkomsten textielinzameling	15.000	15.000	15.000	15.000	15.000	15.000
GEM - E - U - MJP001112 - Spelend Nederlands Leren (SNEL) project - uitbetaling subsidie speelplein Weyneshof	600	600	600	600	600	600
AP 3.4. Gezondheid	1.000	1.000	0	0	0	0
AC 3.4.1. Gezondheid	1.000	1.000	0	0	0	0
GEM - E - U - MJP001116 - Tussenkost aankoop AED-toestellen	1.000	1.000	0	0	0	0
AP 3.5. Economie	56.300	54.300	54.300	54.300	54.300	54.300
AC 3.5.1. Detailhandel en horeca	54.500	52.500	52.500	52.500	52.500	52.500
GEM - E - U - MJP001122 - Ondersteunen vzw Winkel promotie - jaarlijks werkingsbudget	50.000	50.000	50.000	50.000	50.000	50.000
GEM - E - U - MJP001127 - Toelage aan horecazaken voor het gratis openstellen van toiletten	2.500	2.500	2.500	2.500	2.500	2.500
GEM - I - U - MJP001583 - Infrastructuursubsidie voor toegankelijke openbare toiletten	2.000	0	0	0	0	0
AC 3.5.3. Ondernemingsbeleid	1.800	1.800	1.800	1.800	1.800	1.800
OCMW - E - U - MJP001325 - Aanbieden hulp voor zelfstandigen in moeilijkheid via de externe partner Dyzo	1.800	1.800	1.800	1.800	1.800	1.800
AP 3.6. Toerisme en erfgoed	592.862	612.800	287.800	287.800	262.800	262.800
AC 3.6.1. Toerisme	126.000	45.000	45.000	45.000	45.000	45.000
GEM - E - U - MJP001138 - Convenant vzw Wintertuin	5.000	5.000	5.000	5.000	5.000	5.000
GEM - E - U - MJP001139 - Samenwerking Kempens landschap - exploitatie Ursulinen	40.000	40.000	40.000	40.000	40.000	40.000
GEM - I - U - MJP001140 - Samenwerking Kempens landschap - investeringen Ursulinen	81.000	0	0	0	0	0
AC 3.6.3. 't Grom en Midzeelhoeve	180.000	390.000	65.000	65.000	40.000	40.000
GEM - E - U - MJP001146 - VZW Midzeelhoeve - bezoekerscentrum	90.000	90.000	65.000	65.000	40.000	40.000
GEM - I - U - MJP001144 - Regionale erkenning 't Grom - opmaak beheersplan Grom - Midzeelhoeve	25.000	0	0	0	0	0

Desmet Gunter - Van den Broeck Britt

GEM - I - U - MJP001145 - Subsidie aan vzw Midzeelhoef voor renovatie en restauratie GROM 2.0 - Midzeelhoef II	65.000	300.000	0	0	0	0
AC 3.6.4. Erfgoed	4.800	4.800	4.800	4.800	4.800	4.800
GEM - E - U - MJP001147 - Ondersteunen en promoten van documentatie- en erfgoedcentrum in het Raadhuis	4.800	4.800	4.800	4.800	4.800	4.800
AC 3.6.5. Onroerend erfgoed	282.062	173.000	173.000	173.000	173.000	173.000
GEM - I - U - MJP001151 - Restauratie Sint-Ursula instituut - subsidies	282.062	173.000	173.000	173.000	173.000	173.000
AP 3.9. Levensbeschouwingen	97.553	274.557	18.216	31.236	35.061	11.690
AC 3.9.1. Kerkfabrieken	97.553	274.557	18.216	31.236	35.061	11.690
GEM - E - U - MJP001166 - Kerkfabriek Sint-Catharina - werkingsubsidie	747	3.257	11.016	11.236	11.461	11.690
GEM - I - U - MJP001163 - Kerkfabriek De Goede Herder - investeringsubsidie	74.306	11.300	7.200	5.000	13.600	0
GEM - I - U - MJP001164 - Kerkfabriek Sint-Augustinus - investeringsubsidie	0	255.000	0	0	0	0
GEM - I - U - MJP001165 - Kerkfabriek Sint-Catharina - investeringsubsidie	22.500	5.000	0	15.000	10.000	0
BD 4. Sint-Katelijne-Waver, klaar voor de toekomst!	299.955	328.500	320.304	319.827	270.028	269.132
AP 4.3. Goed wonen	134.980	166.000	162.000	161.000	162.000	161.000
AC 4.3.1. Natuur- en parkbeheer	74.980	76.000	72.000	71.000	72.000	71.000
GEM - E - U - MJP001183 - Domein Roosendaal - uitvoeren parkbeheerplan	40.000	39.000	40.000	39.000	40.000	39.000
GEM - E - U - MJP001189 - Uitvoeren projecten rond landschapszorg, natuurbehoud en educatie i.s.m. RLRL	7.500	7.500	7.500	7.500	7.500	7.500
GEM - E - U - MJP001194 - Subsidie voor beheer of aanleg kleine landschapselementen	4.000	4.000	4.000	4.000	4.000	4.000
GEM - E - U - MJP001198 - Samenwerken met Natuurpunt i.h.k.v. natuurbeheer en educatie	3.000	3.000	3.000	3.000	3.000	3.000
GEM - E - U - MJP001200 - Inrichten Borgersteinpark volgens parkbeheerplan - subsidie aan Borgerstein	12.500	12.500	12.500	12.500	12.500	12.500
GEM - I - U - MJP001197 - Ondersteunen Natuurpunt bij aankoop natuurgebieden	7.980	10.000	5.000	5.000	5.000	5.000
AC 4.3.2. Groenonderhoud	40.000	40.000	40.000	40.000	40.000	40.000
GEM - E - U - MJP001209 - VZW Natuurpunt - natuurwerkers (sociale werkplaats)	40.000	40.000	40.000	40.000	40.000	40.000
AC 4.3.3. Waterbeheer	20.000	50.000	50.000	50.000	50.000	50.000
GEM - E - U - MJP001211 - Afkoppeling regenwater	20.000	50.000	50.000	50.000	50.000	50.000
AP 4.4. Kwaliteitsvol wonen	3.000	0	0	0	0	0
AC 4.4.1. Woonbeleid	3.000	0	0	0	0	0
GEM - E - U - MJP001227 - Opstellen beleid rond huisvesten van seizoensarbeiders i.s.m. Igemo, IOK,...	3.000	0	0	0	0	0
AP 4.5. Milieu en energie	161.975	162.500	158.304	158.827	108.028	108.132
AC 4.5.2. Milieuprojecten	3.975	1.500	1.500	1.500	1.500	1.500
GEM - E - U - MJP001243 - Verlenen subsidies voor gescheiden afvoer van hemel- en afvalwater	3.975	1.500	1.500	1.500	1.500	1.500
AC 4.5.3. Afvalbeleid	138.000	141.000	136.804	137.327	86.528	86.632
GEM - E - U - MJP001257 - Afvalophaling en verwerking - algemene werkingskost IVAREM	138.000	141.000	136.804	137.327	86.528	86.632
AC 4.5.4. Zwerfvuilbeleid	20.000	20.000	20.000	20.000	20.000	20.000
GEM - E - U - MJP001259 - Ondersteunen van zwerfvuilacties i.s.m. burgers en verenigingen	20.000	20.000	20.000	20.000	20.000	20.000
BD 5. Sint-Katelijne-Waver, verantwoordelijk bestuurd!	519.428	162.628	32.500	32.500	32.500	32.500
AP 5.1. Dienstverlening	12.147	13.000	13.000	13.000	13.000	13.000
AC 5.1.2. Dienstverlening voor kansengroepen	12.147	13.000	13.000	13.000	13.000	13.000
OCMW - E - U - MJP001328 - Realiseren van Geïntegreerd Breed Onthaal i.s.m. CAW en diensten Maatschappelijk Werk van de ziekenfondsen (6.500	6.500	6.500	6.500	6.500	6.500
OCMW - E - U - MJP001751 - Subsidie acute opvang	5.647	6.500	6.500	6.500	6.500	6.500
AP 5.2. Communicatie & participatie	8.500	8.500	8.500	8.500	8.500	8.500
AC 5.2.2. Consultatie & participatie	8.500	8.500	8.500	8.500	8.500	8.500
GEM - E - U - MJP001310 - Ondersteuning burgerconsultatie en -participatie	8.500	8.500	8.500	8.500	8.500	8.500
AP 5.3. Aantrekkelijke werkgever	16.000	16.000	11.000	11.000	11.000	11.000
AC 5.3.1. Arbeidsvoorwaarden	16.000	16.000	11.000	11.000	11.000	11.000
GEM - E - U - MJP001312 - Sociale premies	16.000	16.000	11.000	11.000	11.000	11.000
AP 5.4. Gezonde financiën	20.000	20.000	0	0	0	0
AC 5.4.3. Patrimonium	20.000	20.000	0	0	0	0
GEM - I - U - MJP001642 - Vergoedingen i.k.v. grondafstand wegenwerken	20.000	20.000	0	0	0	0
AP 5.6. Coronamaatregelen	462.781	105.128	0	0	0	0
AC 5.6.1. Coronamaatregelen	462.781	105.128	0	0	0	0
GEM - E - U - MJP001618 - Coronafonds: ondersteuning lokale ondernemingen voor inkomensverlies door corona	60.000	50.000	0	0	0	0
GEM - E - U - MJP001619 - Verhoging werkingsubsidies met 50% i.k.v. coronamaatregelen : sportverenigingen	24.000	0	0	0	0	0
GEM - E - U - MJP001620 - Verhoging werkingsubsidies met 50% i.k.v. coronamaatregelen : jeugdverenigingen	10.750	0	0	0	0	0
GEM - E - U - MJP001621 - Ondersteuning Skwinkelactie voor heropstart lokale handelaars	20.000	0	0	0	0	0

Desmet Gunter - Van den Broeck Britt

GEM - E - U - MJP001623 - Financiële ondersteuning pre-triagepunten en schakelzorgcentra	1.550	0	0	0	0	0
GEM - E - U - MJP001625 - Eén SKWinkelbon voor elk gezin en personeelslid	88.250	0	0	0	0	0
GEM - E - U - MJP001651 - Coronafonds: ondersteuning vrije scholen - Basisschool Hagelstein	3.750	0	0	0	0	0
GEM - E - U - MJP001652 - Coronafonds: ondersteuning vrije scholen - H. Hartschool	3.750	0	0	0	0	0
GEM - E - U - MJP001653 - Coronafonds: ondersteuning vrije scholen - Sint-Katarinaschool	3.750	0	0	0	0	0
GEM - E - U - MJP001654 - Coronafonds: ondersteuning vrije scholen - Vrije Basisschool Wavo	3.750	0	0	0	0	0
GEM - E - U - MJP001686 - Extra ondersteuning toeristische verenigingen via coronafondsen (via reglement)	30.000	0	0	0	0	0
GEM - E - U - MJP001689 - Extra ondersteuning jeugdverenigingen via coronafondsen en rest sociaal weefsel (via reglement)	30.000	21.000	0	0	0	0
GEM - E - U - MJP001701 - Extra ondersteuning sportverenigingen via coronafondsen en rest sociaal weefsel (via reglement)	40.000	21.500	0	0	0	0
GEM - E - U - MJP001709 - Subsidie voor tussenkomst verhuur zalen aan derden i.k.v. corona: Heiveld	10.000	0	0	0	0	0
GEM - E - U - MJP001710 - Nominatieve verhoging van toegekende subsidie i.k.v. coronamaatregelen: Documentatie- en erfgoedcentrum	2.400	0	0	0	0	0
GEM - E - U - MJP001711 - Nominatieve verhoging van toegekende subsidie i.k.v. coronamaatregelen: Kind en Gezin	38	0	0	0	0	0
GEM - E - U - MJP001712 - Nominatieve verhoging van toegekende subsidie i.k.v. coronamaatregelen: Rode Kruis lokale afdeling	186	0	0	0	0	0
GEM - E - U - MJP001713 - Nominatieve verhoging van toegekende subsidie i.k.v. coronamaatregelen: Sint-Vincentiusgenootschap Goede Herde	500	0	0	0	0	0
GEM - E - U - MJP001714 - Nominatieve verhoging van toegekende subsidie i.k.v. coronamaatregelen: KVG Sint-Katelijne-Waver	250	0	0	0	0	0
GEM - E - U - MJP001715 - Nominatieve verhoging van toegekende subsidie i.k.v. coronamaatregelen: vzw Wijzersterk	250	0	0	0	0	0
GEM - E - U - MJP001716 - Nominatieve verhoging van toegekende subsidie i.k.v. coronamaatregelen: Borgerstein	3.000	0	0	0	0	0
GEM - E - U - MJP001717 - Nominatieve verhoging van toegekende subsidie i.k.v. coronamaatregelen: vzw Wintertuin	2.500	0	0	0	0	0
GEM - E - U - MJP001718 - Nominatieve verhoging van toegekende subsidie i.k.v. coronamaatregelen: Ziekenzorg (verdeling volgens reglement)	1.500	0	0	0	0	0
GEM - E - U - MJP001719 - Verhoging werkingssubsidies met 50% i.k.v. coronamaatregelen : socio-culturele verenigingen	15.500	0	0	0	0	0
GEM - E - U - MJP001720 - Verhoging werkingssubsidies met 50% i.k.v. coronamaatregelen : muziekverenigingen	2.500	0	0	0	0	0
GEM - E - U - MJP001721 - Verhoging werkingssubsidies met 50% i.k.v. coronamaatregelen : heemkundige verenigingen	1.550	0	0	0	0	0
GEM - E - U - MJP001722 - Voucher voor tussenkomst in huurgelden gemeentelijke sporthallen	11.875	0	0	0	0	0
GEM - E - U - MJP001726 - Kosten i.k.v. subsidie voor armoedebestrijding	0	0	0	0	0	0
GEM - E - U - MJP001735 - Coronafonds: extra ondersteuning Skwinkel	19.000	0	0	0	0	0
GEM - E - U - MJP001739 - Subsidie voor armoedebestrijding doorstorten aan OCMW	28.925	0	0	0	0	0
GEM - E - U - MJP001764 - Tegemoetkoming aan kermisuitbaters	4.332	0	0	0	0	0
GEM - E - U - MJP001794 - Extra ondersteuning verenigingen i.k.v. corona (tweede coronafonds) : Roosendaal	5.000	0	0	0	0	0
GEM - E - U - MJP001795 - Extra ondersteuning verenigingen i.k.v. corona (tweede coronafonds) : 't Grom	5.000	0	0	0	0	0
GEM - E - U - MJP001797 - Toelage aan Mechelen: coördinatie contacttracing	0	2.628	0	0	0	0
OCMW - E - U - MJP001741 - Uitgaven i.k.v. subsidie voor armoedebestrijding (ontvangen via Gemeente)	28.925	0	0	0	0	0
OCMW - E - U - MJP001798 - Coronafonds: Ondersteuning tijdelijk werklozen via reglement	0	10.000	0	0	0	0
Niet in doelstellingen opgenomen verrichtingen	124.844	78.511	78.511	78.511	74.612	55.557
NIDOV - Intern	122.324	75.991	75.991	75.991	72.092	52.597
NIDOV - Administratieve kosten	25.097	25.097	25.097	25.097	25.097	25.097
GEM - E - U - MJP000665 - Igemo - Algemene werkingskosten	25.097	25.097	25.097	25.097	25.097	25.097
NIDOV - Financiële verrichtingen	72.227	25.894	25.894	25.894	21.995	2.500
GEM - E - U - MJP000676 - Annuïteiten De Lijn	0	0	0	0	0	0
GEM - E - U - MJP000677 - Toelage aan KGR Katelijne voor installatie Base	2.500	2.500	2.500	2.500	2.500	2.500
GEM - E - U - MJP000679 - VZW Midzeelhoef (bezoekerscentrum leninglasten)	23.394	23.394	23.394	23.394	19.495	0
GEM - E - U - MJP001470 - Prijssubsidie AGB	46.333	0	0	0	0	0
NIDOV - Personeelskosten	25.000	25.000	25.000	25.000	25.000	25.000
GEM - E - U - MJP000485 - Werkingskosten P&B (Interne dienst voor preventie en bescherming op het werk)	25.000	25.000	25.000	25.000	25.000	25.000
NIDOV - Patrimonium	2.520	2.520	2.520	2.520	2.520	2.960
NIDOV - Huur en verhuur	2.520	2.520	2.520	2.520	2.520	2.960
GEM - E - U - MJP000691 - Tussenkomst in huur gronden Vossevelden aan KFC Katelijne	2.520	2.520	2.520	2.520	2.520	2.960
Eindtotaal	8.136.549	8.466.709	7.535.890	7.965.026	7.392.971	7.300.142

4. Samenstelling van de beleidsdomeinen

Overzicht van de beleidsdomeinen en -velden

B0 - Algemene financiering

- 0010 Algemene overdrachten tussen de verschillende bestuurlijke niveaus
- 0020 Fiscale aangelegenheden
- 0030 Financiële aangelegenheden
- 0040 Transacties in verband met de openbare schuld
- 0050 Patrimonium zonder maatschappelijk doel
- 0090 Overige algemene financiering

B1 - Algemeen bestuur en ondersteunende diensten

- 0100 Politieke organen
- 0110 Secretariaat
- 0111 Fiscale en financiële diensten
- 0112 Personeelsdienst en vorming
- 0115 Welzijn op het werk
- 0119 Overige algemene diensten
- 0190 Overig algemeen bestuur

B2 - Burger, samenleving en sociaal beleid

- 0130 Administratieve dienstverlening
- 0160 Hulp aan het buitenland
- 0622 Woonwagenterreinen
- 0790 Bijdrage aan de besturen van de erediensten
- 0800 Onderwijs
- 0820 Deeltijds kunstonderwijs
- 0870 Ochtend- en avondtoezicht
- 0889 Ondersteunende diensten voor het algemeen onderwijsbeleid
- 0900 Sociale bijstand
- 0903 Lokale opvanginitiatieven voor asielzoekers
- 0904 Activering van tewerkstelling
- 0905 Dienst voor juridische informatie en advies
- 0909 Overige verrichtingen inzake sociaal beleid
- 0911 Diensten en voorzieningen voor personen met een handicap
- 0919 Overige activiteiten inzake ziekte- en invaliditeit
- 0930 Sociale huisvesting
- 0943 Gezinshulp
- 0945 Kinderopvang
- 0946 Thuisbezorgde maaltijden
- 0949 Overige gezinshulp
- 0953 Woon- en zorgcentra
- 0959 Overige verrichting betreffende ouderen
- 0985 Gezondheidspromotie en ziektepreventie
- 0986 Eerstelijnsgezondheidszorg
- 0989 Overige dienstverlening inzake volksgezondheid
- 0990 Begraafplaatsen
- 0992 Lijkbezorging

B3 - Jeugd, sport, cultuur en vrije tijd

- 0520 Diensten voor toerisme

- 0700 Musea
- 0703 Openbare bibliotheken
- 0705 Gemeenschapscentrum
- 0709 Overige culturele instellingen
- 0710 Feesten en plechtigheden
- 0720 Monumentenzorg
- 0739 Overig kunst- en cultuurbeleid
- 0741 Sportpromotie- en evenementen
- 0742 Sportinfrastructuur
- 0751 Jeugd
- 0752 Infrastructuur en faciliteiten ten behoeve van kinderen en jongeren

B4 - Grondgebiedzaken

- 0200 Wegen
- 0210 Openbaar vervoer
- 0220 Parkeren
- 0300 Ophalen en verwerken van huishoudelijk afval
- 0309 Overig afval- en materialenbeheer
- 0310 Beheer van regen- en afvalwater
- 0319 Overig waterbeheer
- 0329 Overige vermindering van milieuverontreiniging
- 0340 Aankoop, inrichting en beheer van natuur, groen en bos
- 0350 Klimaat en energie
- 0390 Overige milieubescherming
- 0470 Dierenbescherming
- 0500 Handel en middenstand
- 0510 Nijverheid
- 0600 Ruimtelijke planning
- 0629 Overig woonbeleid
- 0630 Watervoorziening
- 0640 Elektriciteitsvoorziening
- 0650 Gasvoorziening
- 0670 Straatverlichting
- 0680 Parken en plantsoenen
- 0984 Ontsmetting en openbare reiniging

B5 - Veiligheid

- 0400 Politiediensten
 - 0410 Brandweer
 - 0480 Bestuurlijke preventie (incl. GAS)
 - 0490 Overige elementen van openbare orde en veiligheid
-

5. Overzicht van de verbonden entiteiten

Eigen entiteit	Ondernemingsnr.	Naam
gemeente	211.392.001	Kerkfabriek Goede Herder
gemeente	211.277.876	Kerkfabriek Onze Lieve Vrouw
gemeente	211.392.197	Kerkfabriek Sint-Catharina
gemeente	211.391.902	Kerkfabriek Sint-Augustinus
gemeente	500.913.839	BRANDWEERZONE RIVIERENLAND
gemeente	267.366.048	Politiezone BODUKAP
gemeente	267.403.264	IVAREM
gemeente	837.847.297	AGB Sint-Katelijne-Waver
gemeente	212.170.276	OCMW Sint-Katelijne-Waver
OCMW	680.439.360	Zorgbedrijf Rivierenland

6. Overzicht jaarlijkse personeelsinzet

Contractueel en statutair personeel gemeente en OCMW (inclusief sociale maribel)

Niveau	schaal	Aantal VTE's in formatie 1/10/2020	Aantal VTE's in formatie 14/12/2020	2019	bezetting 1/10/2019	bezetting 1/7/2020	bezetting 1/10/2020	raming 2021	raming 2022	raming 2023	raming 2024	raming 2025
Decretale graden		3	3	4	4	3	3	2	2	2	2	2
A	A4a-A4b	2	2	2,8	2,8	2	2	2	2	2	2	2
A	A1a-A2a-A3a	13	14	10,1	10,1	8,1	10,3	13,3	13,3	12,5	11,7	11,7
A	A1a-A1b-A2a	1	1	1	1	1	1	1	1	1	1	1
B	B4-B5	3	3	3,6	3,6	3,4	3,4	2,4	2,4	2,4	2,4	2,4
B	B1-B2-B3	39,8	41,8	31,17	31,17	32,07	30,57	38,4	38,6	38,6	39,6	39,6
C	C4-C5	0	0		0,8	0	0	0	0	0	0	0
C	C1-C2-C3	40,13	41,13	36,34	36,34	37,37	37,27	38,07	38,07	38,07	38,07	38,07
C	C1-C2	15,5	15,5		0	10,5	10,5	15,5	15,5	15,5	15,5	15,5
D	D1-D2-D3	25,7	25,7	39,8	39,8	31,1	31,1	24,7	23,7	23,7	23,7	23,7
D	D4-D5	0	0	2	2	2	2	1	1	1	1	1
D	D4	5	5		0		0	4	4	4	4	4
E	E1-E2-E3	28,59	28,59	27,59	27,59	21,72	22,92	23,42	23,42	23,42	23,42	23,42
Totaal		176,72	180,72	158,4	159,2	152,26	154,06	165,79	164,99	164,19	164,39	164,39

Uitdovende functies niet meegeteld in de formatie, maar als toekomstige functies geteld, om dubbelstellingen te vermijden
 Aantal actieve personeelsleden op 1 oktober van het jaar, ramingen vanaf 2021 zoals ingeschat op 1/10
 Zieken +1 maand niet meegeteld, eventuele vervangers wel.

7. Overzicht jaarlijkse opbrengst per belastingsoort

Overzicht jaarlijkse opbrengst per belastingsoort	2020	2021	2022	2023	2024	2025
BD 4. Sint-Katelijne-Waver, klaar voor de toekomst!	683.487	688.406	693.324	698.243	703.161	708.080
AP 4.5. Milieu en energie	683.487	688.406	693.324	698.243	703.161	708.080
AC 4.5.3. Afvalbeleid	683.487	688.406	693.324	698.243	703.161	708.080
GEM - E - O - MJP001250 - Verkoop gemeentelijke huisvuilzakken, roze zakken en pmd-zakken	588.487	593.406	598.324	603.243	608.161	613.080
GEM - E - O - MJP001252 - Aanbieden mogelijkheid grof vuil en andere afvalstromen via recyclagepark Ivarem	25.000	25.000	25.000	25.000	25.000	25.000
GEM - E - O - MJP001258 - Exploitatie recyclagepark Ivarem - toegang recyclagepark	70.000	70.000	70.000	70.000	70.000	70.000
BD 5. Sint-Katelijne-Waver, verantwoordelijk bestuurd!	18.071.102	17.648.018	17.772.892	18.061.548	18.450.760	18.857.847
AP 5.4. Gezonde financiën	18.071.102	17.648.018	17.772.892	18.061.548	18.450.760	18.857.847
AC 5.4.1. Retributies en belastingen	18.071.102	17.648.018	17.772.892	18.061.548	18.450.760	18.857.847
GEM - E - O - MJP001326 - Belasting op begravingen, asverstrooiing, bijzetten in een columbarium	18.000	18.000	18.000	18.000	18.000	18.000
GEM - E - O - MJP001329 - Belasting op opgravingen	2.100	2.100	2.100	2.100	2.100	2.100
GEM - E - O - MJP001331 - Belasting op afgifte van administratieve stukken	104.525	118.550	132.500	132.500	150.000	175.000
GEM - E - O - MJP001332 - Afvalbelasting - bijdrage per gezin	405.573	405.573	405.573	405.573	405.573	405.573
GEM - E - O - MJP001336 - Opcentiemen onroerende voorheffing	7.290.583	7.392.855	7.503.748	7.616.305	7.730.549	7.846.507
GEM - E - O - MJP001337 - Personenbelasting	8.365.563	7.806.425	7.803.212	7.976.003	8.230.096	8.492.783
GEM - E - O - MJP001338 - Aanvullende belasting op leegstand / verwaarlozing bedrijfsgebouwen / verkrotting won	25.500	15.000	15.000	15.000	15.000	15.000
GEM - E - O - MJP001339 - Belasting op vervoer met taxi's	15.126	21.058	21.058	21.058	21.058	21.058
GEM - E - O - MJP001340 - Belasting op parkeren	11.000	11.000	11.000	11.000	11.000	11.000
GEM - E - O - MJP001341 - Belasting op motorrijtuigen	340.682	341.977	341.977	341.977	341.977	341.977
GEM - E - O - MJP001342 - Belasting op nachtwinkels, shisha-bars en private bureaus voor telecommunicatie	4.000	4.000	4.000	4.000	4.000	4.000
GEM - E - O - MJP001343 - Belasting op reclameborden	35.000	35.000	35.000	35.000	35.000	35.000
GEM - E - O - MJP001344 - Belasting voor verspreiden van reclamedrukwerk	130.000	200.000	200.000	200.000	200.000	200.000
GEM - E - O - MJP001345 - Bedrijfsbelasting	680.000	680.000	680.000	680.000	680.000	680.000
GEM - E - O - MJP001346 - Belasting op bals en danspartijen	1.000	4.000	4.000	4.000	4.000	4.000
GEM - E - O - MJP001347 - Belasting op kermissen	0	5.300	5.300	5.300	5.300	5.300
GEM - E - O - MJP001349 - Belasting op standplaats openbaar domein	6.000	7.550	7.550	7.550	7.550	7.550
GEM - E - O - MJP001350 - Bouwbelasting	60.000	40.000	40.000	40.000	40.000	40.000
GEM - E - O - MJP001351 - Belasting op niet-bebouwde percelen	120.000	120.000	120.000	120.000	120.000	120.000
GEM - E - O - MJP001352 - Belasting op leegstand gebouwen (Igemo)	130.000	90.000	90.000	90.000	90.000	90.000
GEM - E - O - MJP001353 - Belasting op standplaats privé-domein	5.950	5.950	5.950	5.950	5.950	5.950
GEM - E - O - MJP001355 - Belasting op masten en pylonen	159.000	162.180	165.424	168.732	172.107	175.549
GEM - E - O - MJP001356 - Belasting op inname openbare weg	30.000	30.000	30.000	30.000	30.000	30.000
GEM - E - O - MJP001357 - Belasting op aanvragen omgevingsvergunningen	130.000	130.000	130.000	130.000	130.000	130.000
GEM - E - O - MJP001572 - Combitaks	1.500	1.500	1.500	1.500	1.500	1.500
Eindtotaal	18.754.589	18.336.424	18.466.216	18.759.791	19.153.921	19.565.927