

Gemeente & OCMW Sint-Katelijne-Waver
Lemanstraat 63
2860 Sint-Katelijne-Waver
NIS: 12035

Documentatie

Meerjarenplan 2020-2025

- Eerste aanpassing

(01/2020)

Algemeen directeur: Gunter Desmet
Financieel directeur: Britt Van den Broeck

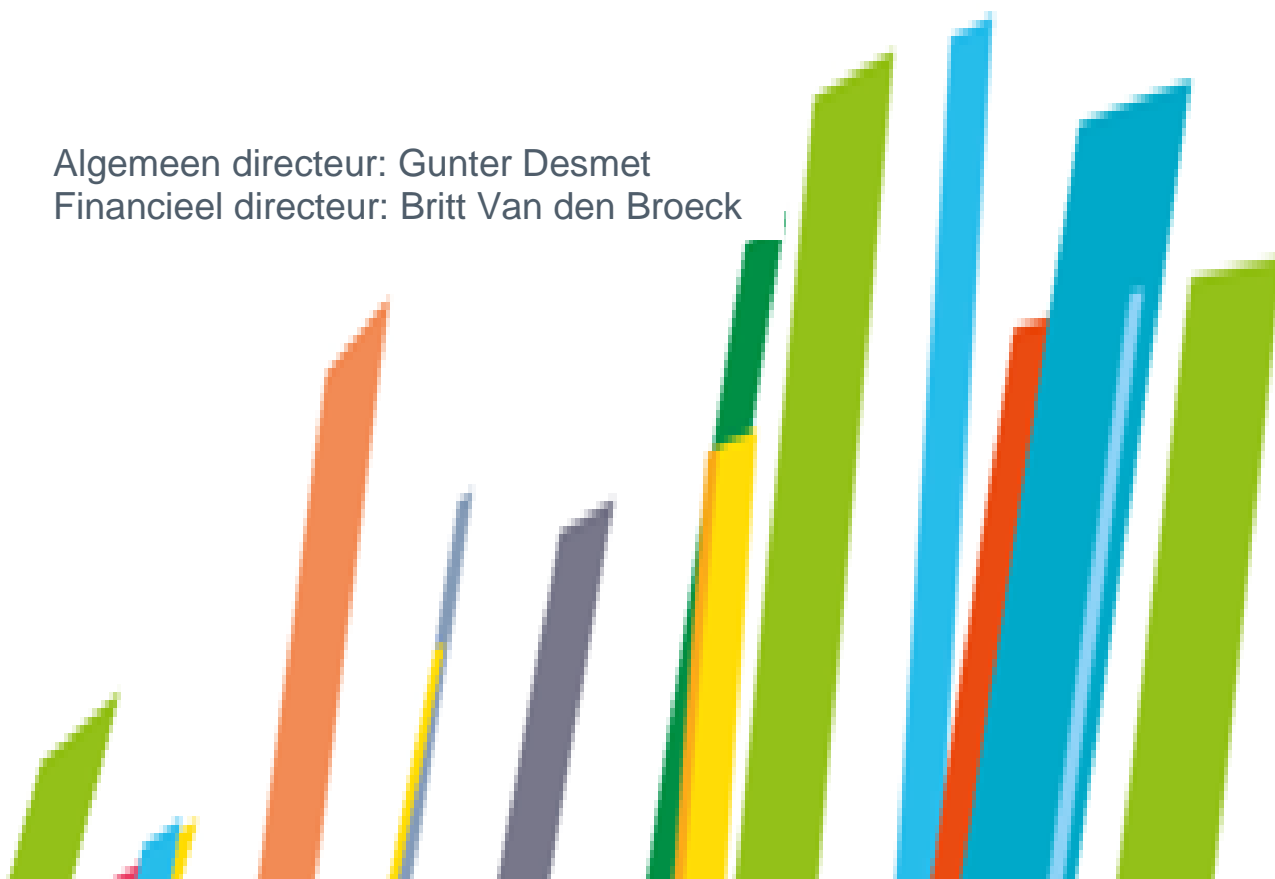

Inhoudstabel

1. De (meest actuele versie van de) omgevingsanalyse
2. Overzicht van alle beleidsdoelstellingen, actieplannen en acties, telkens met de ramingen van ontvangsten en uitgaven
3. Overzicht van de toegestane werkings- en investeringssubsidies
4. Overzicht samenstelling beleidsdomeinen
5. Overzicht van de verbonden entiteiten
6. Overzicht jaarlijkse personeelsinzet
7. Overzicht jaarlijkse opbrengsten belastingen

1. De omgevingsanalyse

<https://www.sintkatelijnewaver.be/file/download/54041/8FD795F6FE757812457E51F1ED8208F0>

Deze analyse werd niet aangepast sinds de opmaak van MJP 2020-2025.

2. Overzicht van alle beleidsdoelstellingen, actieplannen en acties, telkens met de ramingen van ontvangsten en uitgaven

Voor de periode 2020-2025 werden 5 geïntegreerde beleidsdoelstellingen geformuleerd voor gemeente, OCMW en Autonoom Gemeentebedrijf samen.

Beleidsdoelstelling 1: Sint-Katelijne-Waver, een warme Vlaamse gemeenschap!

Sint-Katelijne-Waver is een (h)echte gemeenschap, het is onze gemeenschap. "Sociaal" is een van onze ankerwoorden. We zorgen voor iedereen die deel wil uitmaken van deze warme en Vlaamse gemeenschap, zodat iedereen hier zijn thuis kan bouwen. Onze visie is gebaseerd op een verhaal van rechten en plichten, uitgaande van onze waarden en onze taal, het Nederlands. Bouwen aan een Vlaamse gemeenschap betekent dat we de meest kwetsbaren meetrekken, zodat iedereen zijn plaats in de samenleving kan opnemen en kan deelnemen aan het gemeenschapsleven. We helpen mensen in armoede en richten daarbij onze specifieke aandacht op kinderarmoede. We werken aan integrale toegankelijkheid. Ook dieren liggen ons nauw aan het hart. We betonen solidariteit met de wereld.

Beleidsdoelstelling 2: Sint-Katelijne-Waver, iedereen veilig en mobiel!

Veiligheid staat bij ons hoog op de agenda. We gaan verder de strijd aan met criminaliteit op alle vlakken en verhogen de verkeersveiligheid. We werken aan het veiligheidsgevoel: mensen moeten zich veilig, geborgen en echt thuis voelen in onze gemeente. We zetten nog meer in op een comfortabele, vlotte, duurzame én veilige mobiliteit voor alle inwoners. "Een plaats voor iedereen en iedereen op zijn plaats" is het credo.

Beleidsdoelstelling 3: Sint-Katelijne-Waver, vol van leven!

Sint-Katelijne-Waver zit vol leven. Dit willen we zo houden en verder uitbouwen. We zorgen ervoor dat alle inwoners kunnen deelnemen aan evenementen, feesten, sport, beweging, cultuur, vorming en het verenigingsleven. Als gemeente creëren we aantrekkelijke publieke ruimten op maat voor onze gemeente "vol van leven". We versterken ergoed en toerisme binnen Sint-Katelijne-Waver en promoten dit nog beter. We versterken onze lokale economie, onze land- en tuinbouw en de paardensector. We zorgen voor een uitgebreid en kwalitatief aanbod inzake onderwijs en flexibele kinderopvang. Onze begraafplaatsen worden groene, stille oasen van rust en afscheid.

Beleidsdoelstelling 4: Sint-Katelijne-Waver, klaar voor de toekomst!

We bouwen ons beleid uit met een langetermijnvisie. "Kindvriendelijk" is daarbij een van de ankerwoorden. Een kindvriendelijk beleid is mensvriendelijk en toekomstgericht. Een ander ankerwoord is "duurzaam". We houden bij alles rekening met de impact op de toekomst van onze planeet. We houden onze gemeente landelijk en groen dankzij een evenwichtig ruimtelijk beleid, waarin wonen, leven, ontspannen, natuur, industrie, land- en tuinbouw, paardenhouderij, lokale economie, mobiliteit, enzovoort hand in hand gaan. We investeren in moderne technologie, met oog voor wie de technologische evolutie (te) snel gaat.

Beleidsdoelstelling 5: Sint-Katelijne-Waver, verantwoordelijk bestuurd!

Onze gemeente wordt verantwoordelijk bestuurd. We stellen steeds het algemeen belang voorop. We versterken de participatie en inspraak van alle inwoners, met bijzondere aandacht voor onze jeugd. Ankerwoord is "participatief": we gaan voor meer samenwerking, met onze burgers, met onze partners, met andere besturen. We optimaliseren de dienstverlening voor alle inwoners. Klantvriendelijk" is het vijfde ankerwoord. Onze burgers zijn onze klanten. De centen van Sint-Katelijne-Waver worden beheerd als een goed huisvader. We zetten in op een efficiënte werking in een gezond financieel kader en met een mensgericht personeelsbeleid.

2. Overzicht van alle beleidsdoelstellingen, actieplannen en acties, telkens met de ramingen van ontvangsten en uitgaven

Overzicht van van alle beleidsdoelstellingen, actieplannen en acties, telkens met de ramingen van ontvangsten en uitgaven	2020	2021	2022	2023	2024	2025
BD 1. Sint-Katelijne-Waver, een warme Vlaamse gemeenschap!						
AP 1.1. Inclusieve samenleving						
AC 1.1.1. Maatschappelijke dienstverlening.						
Ontvangsten	16.200	16.200	16.200	16.200	16.200	16.200
OCMW - E - O - MJP001267 - Terugvordering kosten minimale levering aardgas	11.200	11.200	11.200	11.200	11.200	11.200
OCMW - E - O - MJP001268 - Aanbieden van de mogelijkheid om budgetmeter op te laden tijdens de werkuren op het gemeentehuis	5.000	5.000	5.000	5.000	5.000	5.000
Uitgaven	87.700	87.715	87.730	87.746	87.761	87.777
GEM - E - U - MJP000887 - Sociale correctie op invordering jaarlijkse huisvuilbelasting	32.500	32.500	32.500	32.500	32.500	32.500
GEM - E - U - MJP001647 - Gemeentelijke sociale premie	27.000	0	0	0	0	0
OCMW - E - U - MJP001264 - Actualiseren reglement 'Aanvullende steun'	10.200	10.200	10.200	10.200	10.200	10.200
OCMW - E - U - MJP001265 - Sociale actie rond voedseloverschotten	500	500	500	500	500	500
OCMW - E - U - MJP001266 - Aanbieden gegarandeerde minimale levering gas tijdens de wintermaanden voor gezinnen met een budgetmeter	16.000	16.000	16.000	16.000	16.000	16.000
OCMW - E - U - MJP001269 - Aanmoedigen van gezinnen met een budgetmeter gas om opladingen te doen tijdens de zomerperiode	500	500	500	500	500	500
OCMW - E - U - MJP001270 - Verdelen van voedseloverschotten aan cliënten	1.000	1.015	1.030	1.046	1.061	1.077
OCMW - E - U - MJP001648 - Sociale premies (nieuw reglement ter vervanging van gemeentelijke sociale premies)	0	27.000	27.000	27.000	27.000	27.000
AC 1.1.2. Tijdelijke werkervaring						
Ontvangsten	281.260	306.760	306.760	306.760	306.760	306.760
OCMW - E - O - MJP000098 - Subsidie leefloon Art. 60§7 (100%)	276.260	301.760	301.760	301.760	301.760	301.760
OCMW - E - O - MJP001277 - Opnemen van personen met een OCMW-uitkering in een traject van Tijdelijke Werkervaring (TWE)	5.000	5.000	5.000	5.000	5.000	5.000
Uitgaven	554.400	615.873	628.189	640.751	653.564	666.634
OCMW - E - U - MJP000075 - Kosten dienstverplaatsingen Art. 60	102	102	102	102	102	102
OCMW - E - U - MJP000081 - Vakantiegeld: Art. 60 - niet-vastbenoemd personeel	35.611	41.423	42.252	43.097	43.959	44.838
OCMW - E - U - MJP000082 - Bezoldiging personen Art. 60§7	388.770	431.633	440.266	449.071	458.053	467.214
OCMW - E - U - MJP000086 - Patronale bijdrage RSZPPO: Art. 60 - niet vastbenoemd personeel	120.971	133.590	136.262	138.987	141.767	144.603
OCMW - E - U - MJP000089 - Verzekering arbeidsongevallen en beroepsziekten: Art. 60	6.447	6.576	6.707	6.842	6.978	7.118
OCMW - E - U - MJP000091 - Vergoedingen voor verplaatsingen van en naar het werk: Art. 60	1.700	1.734	1.769	1.804	1.840	1.877
OCMW - E - U - MJP000094 - Vakbondspremies: Art. 60	799	815	831	848	865	882
AC 1.1.4. Eerstelijnszone en welzijnskoepel						
Uitgaven	9.000	9.000	9.000	9.000	9.000	9.000
GEM - E - U - MJP000976 - Uitbouw welzijnskoepel Rivierenland	9.000	9.000	9.000	9.000	9.000	9.000
AC 1.1.5. Intrafamiliaal geweld						
Uitgaven	6.033	6.033	6.033	6.033	6.033	6.033
OCMW - E - U - MJP001271 - Ondersteunen van het Family Justice Center	3.000	3.000	3.000	3.000	3.000	3.000
OCMW - E - U - MJP001272 - Ondersteunen van het VertrouwensCentrum Kindermishandeling	3.033	3.033	3.033	3.033	3.033	3.033
AC 1.1.6. Vrije tijd kansengroepen						
Ontvangsten	12.200	12.200	12.200	12.200	12.200	12.200
GEM - E - O - MJP000891 - Trekkingsrecht personen in armoede	3.200	3.200	3.200	3.200	3.200	3.200
OCMW - E - O - MJP001274 - Ontvangsten deelname van kansengroepen aan activiteiten	9.000	9.000	9.000	9.000	9.000	9.000
Uitgaven	27.000	27.000	27.000	27.000	27.000	27.000
GEM - E - U - MJP000890 - Oganisatie van acties rond vrijetijdsparticipatie	5.000	5.000	5.000	5.000	5.000	5.000
GEM - I - U - MJP001738 - Plaatsen van extra rustbanken en ander straatmeubilair	10.000	10.000	10.000	10.000	10.000	10.000
OCMW - E - U - MJP001273 - Faciliteren van de deelname van kansengroepen aan activiteiten	12.000	12.000	12.000	12.000	12.000	12.000
AC 1.1.7. Nieuwe inwoners en inburgeraars						
Uitgaven	8.000	8.075	8.151	8.228	8.307	8.386
GEM - E - U - MJP000892 - Organisatie onthaaldag nieuwe inwoners en inburgeraars	1.382	1.500	1.500	1.500	1.500	1.500
GEM - E - U - MJP000893 - Welkomspakket nieuwe inwoners	1.618	1.500	1.500	1.500	1.500	1.500
GEM - E - U - MJP000894 - Diverse acties m.b.t. integratie van alle burgers	5.000	5.075	5.151	5.228	5.307	5.386
AC 1.1.8. Woonwagenterrein						
Ontvangsten	12.060	12.301	12.547	12.798	13.054	13.315
GEM - E - O - MJP000896 - Huurinkomsten woonwagenterrein	12.060	12.301	12.547	12.798	13.054	13.315
Uitgaven	18.900	19.184	19.471	19.763	20.060	20.361
GEM - E - U - MJP000895 - Beheer en onderhoud van het woonwagenterrein	18.900	19.184	19.471	19.763	20.060	20.361
AP 1.2. Kinderarmoedebestrijding						

AC 1.2.1. Kinderarmoedebestrijding						
Uitgaven	1.300	1.300	1.300	1.300	1.300	1.300
GEM - E - U - MJP000897 - Studie- en vormingsdagen rond kinderarmoede	300	300	300	300	300	300
GEM - E - U - MJP000899 - Project "Samen lezen - samen leren" (SAM)	1.000	1.000	1.000	1.000	1.000	1.000
AP 1.3. Sociaal woonaanbod						
AC 1.3.1. Sociale huisvesting						
Uitgaven	5.100	5.100	5.100	5.100	5.100	5.100
OCMW - E - U - MJP001275 - Vergoedingen voor prestaties sociaal verhuurkantoor	5.100	5.100	5.100	5.100	5.100	5.100
AC 1.3.3. Noodwoningen						
Ontvangsten	34.286	34.800	35.322	35.852	36.390	36.936
OCMW - E - O - MJP001282 - Inkomsten verhuur noodwoningen	34.286	34.800	35.322	35.852	36.390	36.936
Uitgaven	15.240	15.470	15.700	15.937	16.175	16.418
OCMW - E - U - MJP001276 - Huren van noodwoningen	12.240	12.424	12.610	12.799	12.991	13.186
OCMW - E - U - MJP001278 - Aankoop, onderhoud en herstelling voor (ge)-verhuurde noodwoningen	1.000	1.015	1.030	1.046	1.061	1.077
OCMW - E - U - MJP001279 - Elektriciteit noodwoningen	500	508	515	523	531	539
OCMW - E - U - MJP001280 - Gas noodwoningen	1.000	1.015	1.030	1.046	1.061	1.077
OCMW - E - U - MJP001281 - Water noodwoningen	500	508	515	523	531	539
AC 1.3.4. Lokaal Opvang Initiatief (LOI)						
Ontvangsten	77.143	77.143	77.143	77.143	77.143	77.143
OCMW - E - O - MJP001283 - Subsidie Fedasil	77.143	77.143	77.143	77.143	77.143	77.143
OCMW - E - O - MJP001603 - Recuperatie van begunstigde - LOI kosten bewoners incl. dagprij	0	0	0	0	0	0
Uitgaven	51.021	50.653	51.295	51.946	52.607	53.279
OCMW - E - U - MJP001284 - Kosten voor bewoners	7.875	7.875	7.875	7.875	7.875	7.875
OCMW - E - U - MJP001285 - Algemene kosten technische werking	6.231	6.324	6.419	6.516	6.613	6.713
OCMW - E - U - MJP001286 - Huren terreinen, lokalen en gebouwen	29.143	29.580	30.024	30.474	30.931	31.395
OCMW - E - U - MJP001289 - Elektriciteit noodwoningen	857	870	883	896	910	923
OCMW - E - U - MJP001291 - Gas LOI asielzoekers	1.715	1.741	1.767	1.793	1.820	1.848
OCMW - E - U - MJP001293 - Water LOI asielzoekers	3.057	2.088	2.119	2.151	2.183	2.216
OCMW - E - U - MJP001568 - Onderhoud en herstelling van de woningen	2.143	2.175	2.208	2.241	2.275	2.309
AP 1.4. Extramurale zorg						
AC 1.4.1. Collectieve Autonome DagOpvang (CADO)						
Uitgaven	5.000	5.000	5.000	5.000	5.000	5.000
OCMW - E - U - MJP001307 - Financiële ondersteuning gebruikers CADO	5.000	5.000	5.000	5.000	5.000	5.000
AC 1.4.2. Mantelzorg						
Ontvangsten	1.000	1.000	1.000	1.000	1.000	1.000
OCMW - E - O - MJP001313 - Terugvordering ten onrechte uitgekeerde mantelzorgpremie	1.000	1.000	1.000	1.000	1.000	1.000
Uitgaven	85.800	85.800	85.800	85.800	85.800	85.800
OCMW - E - U - MJP001309 - Verlenen mantelzorgpremie	82.500	82.500	82.500	82.500	82.500	82.500
OCMW - E - U - MJP001311 - Aanbieden psychologische begeleiding, infosessies en vorming aan mantelzorgers	250	250	250	250	250	250
OCMW - E - U - MJP001316 - Mantelzorgers in de bloemetjes zetten	2.550	2.550	2.550	2.550	2.550	2.550
OCMW - E - U - MJP001318 - Verlenen van nachtzorg (subsidie)	500	500	500	500	500	500
AP 1.5. Zorgbedrijf						
AC 1.5.1. Zorgbedrijf Rivierenland						
Ontvangsten	110.409	112.617	114.869	117.167	119.510	121.900
OCMW - F - O - MJP001613 - Terugbetaling renteloze lening Zorgbedrijf	110.409	112.617	114.869	117.167	119.510	121.900
Uitgaven	2.612.004	2.470.729	2.359.523	2.524.763	2.488.517	2.423.277
OCMW - E - U - MJP001615 - Ondersteunen en betoelagen Zorgbedrijf Rivierenland	2.602.004	2.470.729	2.359.523	2.524.763	2.488.517	2.423.277
OCMW - I - U - MJP001640 - Investeringsubsidie Zorgbedrijf Rivierenland	10.000	0	0	0	0	0
AP 1.6. Dierenwelzijn						
AC 1.6.1. Dierenwelzijn						
Uitgaven	45.550	30.938	16.828	17.321	17.217	17.716
GEM - E - U - MJP000900 - Ondersteunen dierenbescherming Mechelen	12.500	12.688	12.878	13.071	13.267	13.466
GEM - E - U - MJP000901 - Opstellen en uitvoeren zwerfkattenbeleid	800	700	700	700	700	700
GEM - E - U - MJP000903 - Uitbreiden bloemenweides en inzetten op een bijenvriendelijke gemeente	2.000	2.000	2.000	2.000	2.000	2.000
GEM - E - U - MJP000904 - Jaarlijkse sensibiliseringscampagnes rond gebruik bestrijdingsmiddelen en pesticiden op privé domein	0	300	0	300	0	300
GEM - E - U - MJP000905 - Ondersteunen van de fauna in onze natuurlijke biotopen	250	250	250	250	250	250
GEM - I - U - MJP000902 - Uitbreiden aantal hondenloopzones en hondenwandelroutes	30.000	15.000	1.000	1.000	1.000	1.000
AC 1.6.2. Hinderlijke dieren						
Uitgaven	24.310	24.375	24.440	24.507	24.574	24.643

GEM - E - U - MJP000906 - Beperken overlast eikenprocessierupsen	20.000	20.000	20.000	20.000	20.000	20.000
GEM - E - U - MJP000907 - Beperken overlast ratten	4.310	4.375	4.440	4.507	4.574	4.643
AP 1.7. Internationale solidariteit						
AC 1.7.1. Internationale solidariteit en FairTrade						
Uitgaven	46.000	48.045	48.091	48.137	48.184	48.232
GEM - E - U - MJP000908 - Inzetten op korte keten, Noord-Noord-verbinding om voetafdruk te verkleinen	1.000	3.045	3.091	3.137	3.184	3.232
GEM - E - U - MJP000977 - Steun aan projecten in het Zuiden en Noodhulp	45.000	45.000	45.000	45.000	45.000	45.000
AP 1.8. Vrijwilligersbeleid						
AC 1.8.1. Vrijwilligers						
Uitgaven	6.500	6.500	6.500	6.500	6.500	6.500
GEM - E - U - MJP000909 - Ondersteunen en waarderen van vrijwilligers	1.000	1.000	1.000	1.000	1.000	1.000
GEM - E - U - MJP000978 - GROS : Bedanking vrijwilligers 11.11.11, e.a.	5.500	5.500	5.500	5.500	5.500	5.500
BD 2. Sint-Katelijne-Waver, iedereen veilig en mobiel!						
AP 2.1. Verkeersveiligheid						
AC 2.1.1. Veiligheid zwakke weggebruikers						
Ontvangsten	0	416.000	0	0	0	0
GEM - I - O - MJP000911 - Subsidies fietssnelweg aan het Stationsplein	0	416.000	0	0	0	0
Uitgaven	216.001	881.500	605.000	100.000	0	0
GEM - I - U - MJP000910 - Aanleg fietssnelweg aan het Stationsplein	65.001	710.500	0	0	0	0
GEM - I - U - MJP000912 - Aanleg fietsverbinding R6	105.000	125.000	0	100.000	0	0
GEM - I - U - MJP001631 - Samenwerkingsovereenkomst met de Provincie Antwerpen voor het optimaliseren van de fietsstrade	46.000	0	0	0	0	0
GEM - I - U - MJP001633 - Heraanleg fietspad Mechelsesteenweg (tussen Nr's 211-319) - erelonen en werken	0	46.000	605.000	0	0	0
AC 2.1.2. Mobiliteits- en parkeerbeleid						
Uitgaven	0	40.000	0	10.000	0	0
GEM - I - U - MJP000914 - Uitwerken parkeerbeleid	0	0	0	10.000	0	0
GEM - I - U - MJP000915 - Actualiseren mobiliteitsplan	0	40.000	0	0	0	0
AC 2.1.3. Verkeershandhaving						
Ontvangsten	128.433	0	0	0	0	0
GEM - I - O - MJP001578 - Subsidies voor investeringen i.k.v. veiligheid (met restsaldo Bodukap)	128.433	0	0	0	0	0
Uitgaven	538.531	212.045	179.091	77.137	56.184	77.232
GEM - E - U - MJP000917 - Uitbouwen netwerk ANPR-camera's - jaarlijkse kosten	26.000	59.000	51.000	74.000	53.000	74.000
GEM - E - U - MJP000919 - Onderhoud flitspalen, smileys en andere verkeerstechnische meettoestellen	3.000	3.045	3.091	3.137	3.184	3.232
GEM - I - U - MJP000916 - Uitbouwen netwerk ANPR-camera's	301.098	150.000	0	0	0	0
GEM - I - U - MJP000918 - Plaatsen van bijkomende flitspalen, smileys en aankoop andere verkeerstechnische meettoestellen	80.000	0	125.000	0	0	0
GEM - I - U - MJP001577 - Investeringen i.k.v. veiligheid met restsaldo van Politiezone Bodukap	128.433	0	0	0	0	0
AP 2.2. Bereikbaarheid						
AC 2.2.1. Bereikbaarheid						
Uitgaven	65.000	65.000	65.000	65.000	65.000	65.000
GEM - E - U - MJP000979 - Aanbieden derdebetalersstelsel De Lijn aan jongeren uit onze gemeente	65.000	65.000	65.000	65.000	65.000	65.000
AC 2.2.2. Infrastructuur						
Ontvangsten	865.520	0	0	400.000	855.000	0
GEM - I - O - MJP000920 - Heraanleg Berlaarbaan - fietspadsubsidie	0	0	0	0	455.000	0
GEM - I - O - MJP000930 - Heraanleg Bergstraat, Oude-Bergstraat-Heiken en Slameuterstraat - fietspadsubsidie	0	0	0	400.000	400.000	0
GEM - I - O - MJP000939 - Investeringsfonds Hidrorio	277.075	0	0	0	0	0
GEM - I - O - MJP000942 - Heraanleg Vosseveldten via investeringsfonds	158.445	0	0	0	0	0
GEM - I - O - MJP001588 - Aquafinproject : Stationsstraat - Fietspadsubsidies	430.000	0	0	0	0	0
Uitgaven	2.569.014	1.331.197	927.081	2.155.181	3.019.179	3.034.619
GEM - E - U - MJP000934 - Interventiebestek bestaande weg- en fietsinfrastructuur	151.000	153.265	155.564	157.897	160.266	162.670
GEM - E - U - MJP000937 - Onderhoud bestaande rijbanen, fiets- en voetpaden - erelonen landmeters en expertise	20.000	20.300	20.605	20.914	21.227	21.546
GEM - E - U - MJP000943 - Aankoop dolomiet, steenslag en strooizout	30.000	30.450	30.907	31.370	31.841	32.319
GEM - I - U - MJP000921 - Heraanleg Berlaarbaan fase 1 en fase 2	100.000	151.275	33.275	162.000	1.177.445	2.465.884
GEM - I - U - MJP000922 - Heraanleg Bredeheide en Heidijk	36.000	110.000	0	0	0	0
GEM - I - U - MJP000923 - Heraanleg Waverstraat	0	0	0	0	2.500	0
GEM - I - U - MJP000924 - Heraanleg Vosseveldten	194.266	0	0	0	0	0
GEM - I - U - MJP000925 - Heraanleg Populierenstraat	0	0	150.000	0	0	0
GEM - I - U - MJP000926 - Heraanleg Leemstraat, IJzersteinlei en deel Lemenhoekstraat (tot Putte)	412.000	65.000	3.000	3.000	6.000	0
GEM - I - U - MJP000927 - Verdere heraanleg Beukendreef, Nete- en Fermerijstraat met aandacht voor verkeersremmers	221.622	0	0	0	0	0
GEM - I - U - MJP000928 - Heraanleg Bergstraat, Heivelden en Rozenlaan i.s.m. Aquafin	2.500	2.500	0	0	0	0
GEM - I - U - MJP000929 - Heraanleg Bergstraat, Oude-Bergstraat-Heiken en Slameuterstraat i.s.m. Pidpa	94.232	0	178.000	1.424.000	1.262.000	0

GEM - I - U - MJP000931 - Heraanleg Schorsemlenstraat (vanaf bocht tot en met kruispunt Ijzerenveld)	167.000	0	0	0	0	0
GEM - I - U - MJP000932 - Voorzien van beveiligde en gekeurde markt- en feestverlichtingskasten bij de heraanleg van nieuwe wegen en pleinen	23.331	0	0	0	0	0
GEM - I - U - MJP000933 - Buitengewoon onderhoud van bestaande weg- en fietsinfrastructuur	462.107	350.000	350.000	350.000	350.000	350.000
GEM - I - U - MJP000935 - Heraanleg zijstraten Berlaarbaan, vanaf Leliestraat tot Bosstraat, m.n. Berlaarbaan, Geleeg, Donderheide en Mechelbaan	0	0	0	0	2.500	0
GEM - I - U - MJP000936 - Heraanleg Bredeheide, Heidijk en Kempenarestraat - deel Kempenarestraat	20.000	207.457	0	0	0	0
GEM - I - U - MJP000938 - Aanleg veilige fietspaden N14 (Lange Zandstraat-Walemstraat) - erelonen	0	20.000	0	0	0	0
GEM - I - U - MJP000940 - Definitieve oplevering projecten wegenis (Stationsstraat,Lange Zandstraat-Heide-Kalkoenstraat, Schrans-Kruisweglei,Leemstraat+Hoogstraat, Oude	8.800	17.750	5.730	6.000	5.400	2.200
GEM - I - U - MJP000941 - Aanleg fietspad en parking Hagelstein	221.000	103.200	0	0	0	0
GEM - I - U - MJP001580 - Uitbreiding en aanpassing openbare verlichting	51.762	0	0	0	0	0
GEM - I - U - MJP001601 - Aquafinproject Bredeheide - Zonstraat	18.662	0	0	0	0	0
GEM - I - U - MJP001602 - Bredeheide - Heidijk	0	100.000	0	0	0	0
GEM - I - U - MJP001608 - Heraanleg Stationsstraat	244.731	0	0	0	0	0
GEM - I - U - MJP001731 - Parking Albertstraat	90.000	0	0	0	0	0
AP 2.3. Duurzame mobiliteit						
AC 2.3.1. Modal shift						
Ontvangsten	0	0	0	0	0	0
GEM - E - O - MJP001627 - Ontvangsten gebruik deelwag	0	0	0	0	0	0
Uitgaven	300	29.000	4.000	4.000	4.000	4.000
GEM - E - U - MJP000944 - Promoten deelmobiliteit en aanbieden eigen wagen als deelwag	300	1.500	1.500	1.500	1.500	1.500
GEM - E - U - MJP000945 - Organisatie bandenspanningscampagne	0	2.500	2.500	2.500	2.500	2.500
GEM - I - U - MJP000946 - Uitvoeren infrastructuurwerken i.h.k.v. duurzame mobiliteit	0	10.000	0	0	0	0
GEM - I - U - MJP000947 - Implementatie fietsdeelsysteem	0	15.000	0	0	0	0
AP 2.4. Veiligheid						
AC 2.4.1. Geïntegreerde veiligheid						
Ontvangsten	41.700	41.876	48.054	48.234	48.418	48.604
GEM - E - O - MJP000952 - Stimuleren samenwerking tussen diensten lokale bestuur en lokale politie	11.700	11.876	12.054	12.234	12.418	12.604
GEM - E - O - MJP000955 - Geïnde gemeentelijke administratieve sancties	30.000	30.000	36.000	36.000	36.000	36.000
Uitgaven	3.274.787	3.473.898	3.518.660	3.785.111	3.606.086	3.651.017
GEM - E - U - MJP000949 - Stimuleren en ondersteunen van BuurtInformatieNetwerken (BIN)	1.000	0	0	0	0	0
GEM - E - U - MJP000950 - Uitvoeren noodplanningsbeleid via samenwerkingsverband Waterkant	240	0	0	0	0	0
GEM - E - U - MJP000953 - Bestrijding overlast - studie- en vormingsdagen	4.000	4.000	4.000	4.000	4.000	4.000
GEM - E - U - MJP000954 - Verderzetten samenwerking GASAM	20.000	20.300	23.000	23.345	23.695	24.050
GEM - E - U - MJP000980 - Ondersteunen brandweerzone Rivierenland - exploitatie	1.069.532	1.069.532	1.069.532	1.069.532	1.069.532	1.069.532
GEM - E - U - MJP000981 - Ondersteunen politiezone Bodukap - exploitatie	2.047.512	2.247.596	2.289.658	2.332.564	2.376.389	2.420.965
GEM - E - U - MJP001646 - Uitvoeren noodplanningsbeleid via samenwerkingsverband Waterkant	17.510	17.750	17.750	17.750	17.750	17.750
GEM - I - U - MJP000948 - Ondersteunen brandweerzone Rivierenland - investering	24.800	24.800	24.800	24.800	24.800	24.800
GEM - I - U - MJP000951 - Ondersteunen politiezone Bodukap - investering	90.193	89.920	89.920	89.920	89.920	89.920
BD 3. Sint-Katelijne-Waver, vol van leven!						
AP 3.1. Sociaal leven						
AC 3.1.1. Evenementen						
Ontvangsten	5.000	51.700	51.700	51.700	51.700	51.700
GEM - E - O - MJP000958 - Ontvangsten seniorenreis	0	19.500	19.500	19.500	19.500	19.500
GEM - E - O - MJP000960 - Organisatie Feest van Vlaanderen - subsidie	0	2.200	2.200	2.200	2.200	2.200
GEM - E - O - MJP000971 - Organisatie evenementen - inkomsten	5.000	30.000	30.000	30.000	30.000	30.000
Uitgaven	55.050	137.860	138.073	137.289	138.509	137.732
GEM - E - U - MJP000956 - Organisatie seniorenreis	1.000	40.000	40.000	40.000	40.000	40.000
GEM - E - U - MJP000959 - Organisatie Feest van Vlaanderen	3.250	17.650	17.650	17.650	17.650	17.650
GEM - E - U - MJP000961 - Organisatie Kadodderloop	5.000	7.500	7.500	7.500	7.500	7.500
GEM - E - U - MJP000962 - Organisatie Kadodderloop - subsidie ThinkPink	0	1.200	1.200	1.200	1.200	1.200
GEM - E - U - MJP000963 - Organisatie seniorenmiddag	6.000	6.000	6.000	6.000	6.000	6.000
GEM - E - U - MJP000964 - Organisatie theatervoorstellingen	2.300	2.300	2.300	2.300	2.300	2.300
GEM - E - U - MJP000965 - Organisatie buitenspeeldag	0	0	0	0	0	0
GEM - E - U - MJP000966 - Organisatie gala-avond Katelijne Keien	7.000	10.000	10.000	10.000	10.000	10.000
GEM - E - U - MJP000967 - Organisatie nieuwjaarsdrink	7.500	7.500	7.500	7.500	7.500	7.500
GEM - E - U - MJP000968 - Organisatie Week van de Groentestreek	1.000	10.000	10.000	10.000	10.000	10.000
GEM - E - U - MJP000969 - Organisatie Katelijne Klassiek	500	5.000	5.000	5.000	5.000	5.000
GEM - E - U - MJP000970 - Organisatie jaarlijks evenement als Katelijne Zingt	0	11.500	11.500	11.500	11.500	11.500
GEM - E - U - MJP000972 - Inrichting eregalerij winnaars Katelijne Keien	500	500	500	500	500	500
GEM - E - U - MJP000973 - Plaatsing feestverlichting	14.000	14.210	14.423	14.639	14.859	15.082

GEM - E - U - MJP000974 - Organisatie Verklapt	3.000	0	0	0	0	0
GEM - E - U - MJP000975 - Wielervedstrijd Groenteprijs	0	1.000	1.000	0	1.000	0
GEM - E - U - MJP000982 - Tijdelijke openbare toiletten	500	500	500	500	500	500
GEM - E - U - MJP001564 - Organisatie evenementen (o.a. Dorpveld) - drukken brochures e.a. werkingskosten	500	0	0	0	0	0
GEM - E - U - MJP001567 - Organisatie buitenspeeldag	3.000	3.000	3.000	3.000	3.000	3.000
AC 3.1.2. Ondersteuning verenigingen						
Ontvangsten	31.921	38.922	23.746	22.496	22.496	21.246
GEM - E - O - MJP001008 - Intresten - KSK Wavria	1.061	541	0	0	0	0
GEM - E - O - MJP001012 - Intresten - Redboys	44	40	35	31	27	22
GEM - E - O - MJP001019 - Verhuring feestmateriaal en publiciteitsborden	5.000	12.000	12.000	12.000	12.000	12.000
GEM - F - O - MJP001007 - Kapitaal - KSK Wavria	14.114	14.635	0	0	0	0
GEM - F - O - MJP001009 - Kapitaal - Scouts Roeland en gidsen Sint-Lucia	6.250	6.250	6.250	5.000	5.000	3.750
GEM - F - O - MJP001010 - Kapitaal - Scouts Parsival	3.472	3.472	3.472	3.472	3.472	3.472
GEM - F - O - MJP001011 - Kapitaal - Redboys	1.980	1.985	1.989	1.993	1.998	2.002
Uitgaven	312.043	284.508	284.514	284.519	284.524	282.405
GEM - E - U - MJP000984 - Jaarmarkt Centrum	3.500	4.250	4.250	4.250	4.250	4.250
GEM - E - U - MJP000987 - Jaarmarkt Onze-Lieve-Vrouw-Waver	3.500	4.250	4.250	4.250	4.250	4.250
GEM - E - U - MJP000988 - Dijksteinkermiscomité : kermis + nieuw project	1.000	4.250	4.250	4.250	4.250	2.125
GEM - E - U - MJP000989 - Organisatie evenementen - impuls subsidie	65.000	81.000	81.000	81.000	81.000	81.000
GEM - E - U - MJP000991 - Fuifbox en herbruikbare drankbeker - onderhoud	1.000	2.100	2.100	2.100	2.100	2.100
GEM - E - U - MJP000995 - Jeugdwerk: Werkings- en kampsubsidies	21.500	21.500	21.500	21.500	21.500	21.500
GEM - E - U - MJP000997 - Jeugdwerk: Kadervormingssubsidies	5.000	5.000	5.000	5.000	5.000	5.000
GEM - E - U - MJP000998 - Jeugdwerk: Fuif- en veiligheidscheques	6.000	6.000	6.000	6.000	6.000	6.000
GEM - E - U - MJP000999 - Jeugdwerk: Dag van de jeugdbeweging	300	300	300	300	300	300
GEM - E - U - MJP001001 - Spullenmarkt	1.240	2.125	2.125	2.125	2.125	2.125
GEM - E - U - MJP001002 - Socio-culturele verenigingen	30.000	30.000	30.000	30.000	30.000	30.000
GEM - E - U - MJP001003 - Muziekverenigingen	5.000	5.000	5.000	5.000	5.000	5.000
GEM - E - U - MJP001004 - Heemkundige werking	3.100	3.100	3.100	3.100	3.100	3.100
GEM - E - U - MJP001005 - Wijk- en buurtfeesten	2.200	4.000	4.000	4.000	4.000	4.000
GEM - E - U - MJP001014 - Lidmaatschap Vlaamse Dienst Speelpleinwerk vzw	350	355	361	366	371	377
GEM - E - U - MJP001015 - Wijzersterk	500	500	500	500	500	500
GEM - E - U - MJP001016 - Katholieke Vereniging Gehandicapten (KVG)	500	500	500	500	500	500
GEM - E - U - MJP001017 - Sint-Vincentiusgenootschap Goede Herder	1.000	1.000	1.000	1.000	1.000	1.000
GEM - E - U - MJP001018 - Werkingsubsidies Ziekenzorg volgens reglement	3.000	3.000	3.000	3.000	3.000	3.000
GEM - E - U - MJP001020 - Kind en Gezin	75	75	75	75	75	75
GEM - E - U - MJP001021 - Rode Kruis	372	372	372	372	372	372
GEM - E - U - MJP001022 - Rode Kruis lokalen	5.400	5.400	5.400	5.400	5.400	5.400
GEM - E - U - MJP001023 - Rolkar Rivierenland	5.306	5.306	5.306	5.306	5.306	5.306
GEM - E - U - MJP001025 - Borgerstein	6.000	6.000	6.000	6.000	6.000	6.000
GEM - E - U - MJP001026 - Erkende sportverenigingen	48.000	48.000	48.000	48.000	48.000	48.000
GEM - E - U - MJP001027 - Basketbal SKW: Europese basketmatches Dames	4.000	4.000	4.000	4.000	4.000	4.000
GEM - E - U - MJP001028 - 11.11.11 campagne (nationaal)	5.000	5.000	5.000	5.000	5.000	5.000
GEM - E - U - MJP001674 - Elzestraat comité organisatie kermis	0	2.125	2.125	2.125	2.125	2.125
GEM - F - U - MJP001013 - Lening aan Redboys	20.000	0	0	0	0	0
GEM - I - U - MJP001000 - Jeugdwerk: Lokalensubsidie onderhoudswerken	20.000	10.000	10.000	10.000	10.000	10.000
GEM - I - U - MJP001006 - Subsidie sportinfrastructuur - buitengewoon onderhoud gebouwen	22.500	20.000	20.000	20.000	20.000	20.000
GEM - I - U - MJP001024 - Subsidie sportinfrastructuur - financiële ondersteuning grote werken	21.700	0	0	0	0	0
AC 3.1.3. Bibliotheek en vorming						
Ontvangsten	21.970	21.970	21.970	21.970	21.970	21.970
GEM - E - O - MJP001036 - Actueel houden bibliotheekcollectie: Organiseren boekenverkoop	400	400	400	400	400	400
GEM - E - O - MJP001037 - Terugvordering kosten aankoop boeken SAM-project i.s.m. OCMW	300	300	300	300	300	300
GEM - E - O - MJP001038 - Interbibliotheecair leenverkeer - subsidie	300	300	300	300	300	300
GEM - E - O - MJP001040 - Uitwerken activiteiten aanbod bibliotheek - inkomsten	3.000	3.000	3.000	3.000	3.000	3.000
GEM - E - O - MJP001047 - Bibliotheek - boetes	7.000	7.000	7.000	7.000	7.000	7.000
GEM - E - O - MJP001048 - Bibliotheek - lidgelden	6.000	6.000	6.000	6.000	6.000	6.000
GEM - E - O - MJP001049 - PBS Cultuurconnect - subsidie	3.570	3.570	3.570	3.570	3.570	3.570
GEM - E - O - MJP001051 - Vergoeding beschadigde of verloren materialen	1.000	1.000	1.000	1.000	1.000	1.000
GEM - E - O - MJP001053 - Drankopbrengsten bij organisatie van activiteiten	400	400	400	400	400	400
Uitgaven	108.550	119.407	120.830	122.275	123.744	125.234

GEM - E - U - MJP001029 - Actueel houden bibliotheekcollectie: digitale collectie	5.750	9.000	9.000	9.000	9.000	9.000
GEM - E - U - MJP001030 - Actueel houden bibliotheekcollectie: jeugdliteratuur	32.250	32.734	33.225	33.723	34.229	34.742
GEM - E - U - MJP001031 - Actueel houden bibliotheekcollectie: volwassenenliteratuur	20.500	20.808	21.120	21.436	21.758	22.084
GEM - E - U - MJP001032 - Actueel houden bibliotheekcollectie: tijdschriften en kranten	8.000	8.120	8.242	8.365	8.491	8.618
GEM - E - U - MJP001033 - Actueel houden bibliotheekcollectie: dvd's	3.800	3.857	3.915	3.974	4.033	4.094
GEM - E - U - MJP001034 - Actueel houden bibliotheekcollectie: strips voor volwassenen	1.400	1.421	1.442	1.464	1.486	1.508
GEM - E - U - MJP001035 - Actueel houden bibliotheekcollectie: boeken SAM-project i.s.m. OCMW	300	300	300	300	300	300
GEM - E - U - MJP001039 - Interbibliotheecair leenverkeer - uitgaven	500	500	500	500	500	500
GEM - E - U - MJP001041 - Uitwerken activiteitenaanbod bibliotheek - uitgaven	9.700	13.700	13.700	13.700	13.700	13.700
GEM - E - U - MJP001042 - Uitbreiden aantal boekenruilkastjes	400	406	412	418	425	431
GEM - E - U - MJP001043 - Organisatie boekendienst aan huis	200	200	200	200	200	200
GEM - E - U - MJP001044 - Informeren, sensibiliseren en zorgen voor vorming op maat van kinderen en jongeren	4.500	4.568	4.636	4.706	4.776	4.848
GEM - E - U - MJP001045 - Organisatie jaarlijks workshops, infomomenten en vormingen over klimaat- en milieuthema's	0	700	700	700	700	700
GEM - E - U - MJP001046 - Vervanging defecte materialen	2.500	2.538	2.576	2.614	2.653	2.693
GEM - E - U - MJP001050 - RFID - transactiekosten bancontact	500	508	515	523	531	539
GEM - E - U - MJP001054 - Kosten bibliotheekstelsysteem	12.500	12.688	12.878	13.071	13.267	13.466
GEM - E - U - MJP001055 - Project Mozaïek - bijdrage samenwerking naburige bibliotheken	1.500	3.045	3.091	3.137	3.184	3.232
GEM - E - U - MJP001056 - RFID - onderhoudscontract betaalautomaat, zelfuitleen en bezoekersteller	1.600	1.624	1.648	1.673	1.698	1.724
GEM - E - U - MJP001057 - Druk- en promotiewerken bibliotheek	1.400	1.421	1.442	1.464	1.486	1.508
GEM - E - U - MJP001058 - Receptiekosten	1.250	1.269	1.288	1.307	1.327	1.347
AC 3.1.4. UITPAS						
Ontvangsten	1.000	1.000	1.000	1.000	1.000	1.000
GEM - E - O - MJP001061 - Ontvangsten verkoop UITPAS	1.000	1.000	1.000	1.000	1.000	1.000
Uitgaven	6.000	2.500	2.500	2.500	2.500	2.500
GEM - E - U - MJP001059 - Uitwerken aanbodzijde UITPAS	4.000	500	500	500	500	500
GEM - E - U - MJP001060 - Actieve werving gebruikers UITPAS	2.000	2.000	2.000	2.000	2.000	2.000
AC 3.1.5. Kunst						
Uitgaven	200	2.300	200	2.300	200	2.300
GEM - E - U - MJP001062 - Organisatie tweejaarlijkse Kunstroute	0	2.100	0	2.100	0	2.100
GEM - E - U - MJP001063 - Promoten trappenhuis gemeentehuis als expositieruimte	200	200	200	200	200	200
AC 3.1.6. Fuif- en evenementenhal						
Ontvangsten	0	0	0	5.000	10.000	10.000
GEM - E - O - MJP001393 - Bouw evenementenhal - inkomsten	0	0	0	5.000	10.000	10.000
Uitgaven	20.000	424.000	922.500	3.569.500	2.595.000	85.000
GEM - E - U - MJP001389 - Bouw evenementenhal - ABR-polis + brandverzekering	0	4.000	2.500	1.500	0	0
GEM - E - U - MJP001390 - Bouw evenementenhal - schoonmaak	0	0	0	35.000	75.000	75.000
GEM - E - U - MJP001392 - Bouw evenementenhal - aankoop klein materiaal	0	0	0	2.500	5.000	5.000
GEM - E - U - MJP001394 - Bouw evenementenhal - administratieve kosten	0	0	0	2.500	5.000	5.000
GEM - E - U - MJP001395 - Bouw evenementenhal - organiseren openingsevenement	0	0	0	8.000	0	0
GEM - I - U - MJP001388 - Bouw evenementenhal	20.000	100.000	900.000	3.500.000	2.500.000	0
GEM - I - U - MJP001672 - Bouw evenementenhal - studiekosten	0	20.000	20.000	20.000	10.000	0
GEM - I - U - MJP001673 - Bouw evenementenhal - aanleg permanente weg	0	300.000	0	0	0	0
AP 3.10 Gemeentelijk onderwijs						
AC 3.10.1 Gemeentelijk onderwijs						
Ontvangsten	1.238.149	1.242.576	1.282.903	1.283.636	1.324.782	1.326.352
GEM - E - O - MJP000589 - Opmaak schoolfacturen aan de ouders	70.000	50.000	70.000	50.000	70.000	50.000
GEM - E - O - MJP000590 - Opmaak schoolfacturen aan de ouders	70.000	70.000	70.000	70.000	70.000	70.000
GEM - E - O - MJP000591 - Opmaak schoolfacturen aan de ouders	72.000	72.000	72.000	72.000	72.000	72.000
GEM - E - O - MJP000595 - Subsidies school Dijkstein	455.600	465.360	475.315	485.470	495.827	506.391
GEM - E - O - MJP000596 - Subsidies school GLOC	315.119	321.252	327.508	333.889	340.397	347.036
GEM - E - O - MJP000597 - Subsidies school Octopus	248.930	252.964	257.080	261.277	265.558	269.925
GEM - E - O - MJP000603 - Verhuring turnzaal en refcers scholen	6.500	11.000	11.000	11.000	11.000	11.000
Uitgaven	870.736	785.979	790.505	1.258.112	676.205	666.121
GEM - E - U - MJP000569 - Beheers- en werkingskosten van de informatica	28.242	26.205	26.413	26.624	26.838	27.055
GEM - E - U - MJP000570 - Beheers- en werkingskosten van de informatica	20.178	18.680	18.835	18.992	19.152	19.314
GEM - E - U - MJP000571 - Beheers- en werkingskosten van de informatica	14.950	13.844	13.957	14.071	14.187	14.305
GEM - E - U - MJP000572 - Kantoorkosten	14.403	14.403	14.403	14.403	14.403	14.403
GEM - E - U - MJP000573 - Kantoorkosten	8.648	8.648	8.648	8.648	8.648	8.648
GEM - E - U - MJP000574 - Kantoorkosten	12.332	12.332	12.332	12.332	12.332	12.332

GEM - E - U - MJP000575 - Kosten i.k.v. de schoolrekening (maximumfactuur, maaltijden, abonnementen, ...)	60.000	50.000	70.000	50.000	70.000	50.000
GEM - E - U - MJP000576 - Kosten i.k.v. de schoolrekening (maximumfactuur, maaltijden, abonnementen, ...)	70.000	70.000	70.000	70.000	70.000	70.000
GEM - E - U - MJP000577 - Kosten i.k.v. de schoolrekening (maximumfactuur, maaltijden, abonnementen, ...)	72.000	72.000	72.000	72.000	72.000	72.000
GEM - E - U - MJP000578 - Kosten voor schoolreizen en geschenkjes	9.553	15.025	15.250	15.479	15.711	15.947
GEM - E - U - MJP000580 - Kosten voor schoolreizen en geschenkjes	8.298	11.518	11.691	11.866	12.044	12.225
GEM - E - U - MJP000581 - Kosten voor schoolreizen en geschenkjes	11.434	20.487	20.794	21.106	21.423	21.744
GEM - E - U - MJP000582 - Lidgeld OVSG	9.034	9.170	9.307	9.447	9.588	9.732
GEM - E - U - MJP000583 - Onkosten proclamaties, recepties, ...	483	490	498	505	513	520
GEM - E - U - MJP000584 - Onkosten proclamaties, recepties, ...	889	902	916	930	944	958
GEM - E - U - MJP000585 - Onkosten proclamaties, recepties, ...	655	665	675	685	695	706
GEM - E - U - MJP000586 - Onkosten wijkwerken tijdens middageten	1.233	1.583	1.583	1.583	1.583	1.583
GEM - E - U - MJP000587 - Onkosten wijkwerken voor hulp in de scholen	0	893	893	893	893	893
GEM - E - U - MJP000588 - Onkosten wijkwerken voor hulp in de scholen + vergoeding vrijwilligers middaghuip	4.250	5.250	5.250	5.250	5.250	5.250
GEM - E - U - MJP000592 - Studie- en vormingsdagen (op basis van subsidie VI. G.)	3.045	3.045	3.045	3.045	3.045	3.045
GEM - E - U - MJP000593 - Studie- en vormingsdagen (op basis van subsidie VI. G.)	4.060	4.060	4.060	4.060	4.060	4.060
GEM - E - U - MJP000594 - Studie- en vormingsdagen (op basis van subsidie VI. G.)	3.045	3.045	3.045	3.045	3.045	3.045
GEM - E - U - MJP000598 - Technisch materiaal en prestaties	45.064	46.280	38.434	39.011	39.596	40.190
GEM - E - U - MJP000599 - Technisch materiaal en prestaties	79.547	67.740	79.756	69.953	71.002	72.067
GEM - E - U - MJP000600 - Technisch materiaal en prestaties	58.427	58.851	50.913	60.772	52.588	53.377
GEM - E - U - MJP000602 - Tussenkost van de gemeente in de tutti frutti actie voor de leerkrachten	0	1.075	1.091	1.107	1.124	1.141
GEM - E - U - MJP000624 - Eetwareninspectie, Sabam, Reprobel, Billijke vergoeding scholen	4.045	4.106	4.167	4.230	4.293	4.358
GEM - E - U - MJP000636 - Telefoonkosten en internet school Gloc	1.900	1.900	1.900	1.900	1.900	1.900
GEM - E - U - MJP000637 - Telefoonkosten en internet school Octopus	2.000	2.000	2.000	2.000	2.000	2.000
GEM - E - U - MJP000638 - Telefoonkosten en internet school Dijkstein	1.900	1.900	1.900	1.900	1.900	1.900
GEM - E - U - MJP000652 - Onderhouden en moderniseren van onze drie schoolgebouwen: GLOC - onderhoud gebouw	10.000	10.000	10.000	10.000	10.000	10.000
GEM - E - U - MJP000654 - Onderhouden en moderniseren van onze drie schoolgebouwen: Dijkstein - onderhoud gebouw	20.167	20.144	20.144	10.000	10.000	10.000
GEM - E - U - MJP000656 - Onderhouden en moderniseren van onze drie schoolgebouwen: Octopus - onderhoud gebouw	10.000	10.000	10.000	10.000	10.000	10.000
GEM - E - U - MJP000662 - Benodigdheden school Dijkstein	3.500	3.500	3.500	3.500	3.500	3.500
GEM - E - U - MJP000663 - Benodigdheden school Gloc	3.500	3.500	3.500	3.500	3.500	3.500
GEM - E - U - MJP000664 - Benodigdheden school Octopus	3.500	3.500	3.500	3.500	3.500	3.500
GEM - E - U - MJP000763 - Subsidie voor de scholengemeenschap	1.308	1.308	1.308	1.308	1.308	1.308
GEM - E - U - MJP000881 - Prestaties scholen: glaswas en matten	11.000	11.165	11.332	11.502	11.675	11.850
GEM - E - U - MJP000882 - Onderhoudsproducten Dijkstein	5.000	5.000	5.000	5.000	5.000	5.000
GEM - E - U - MJP000883 - Onderhoudsproducten Gloc	5.000	5.000	5.000	5.000	5.000	5.000
GEM - E - U - MJP000884 - Onderhoudsproducten Octopus	5.000	5.000	5.000	5.000	5.000	5.000
GEM - E - U - MJP001373 - Semu : Licentie voor het kopiëren van liedjesteksten en partituren	0	5.800	0	0	0	5.800
GEM - E - U - MJP001374 - Wasmachine droogkast in de 3 scholen in huurcontract	0	0	0	0	0	0
GEM - I - U - MJP000563 - Aankoop meubilair	4.843	4.300	4.300	4.300	4.300	4.300
GEM - I - U - MJP000565 - Aankoop computermateriaal	581	0	0	0	0	0
GEM - I - U - MJP000567 - Aankoop meubilair	3.880	3.170	3.170	3.170	3.170	3.170
GEM - I - U - MJP000568 - Aankoop meubilair	5.840	5.840	5.840	5.840	5.840	5.840
GEM - I - U - MJP000601 - Technische ondersteuning (vervanging geluidsinstallatie, koffiezet, vaatwasmachine, ...) (Totaalkrediet voor de 3 scholen samen)	3.000	3.000	3.000	3.000	3.000	3.000
GEM - I - U - MJP000604 - Vervangingsinvesteringen: Speelplaats en sport	3.358	1.585	1.585	1.585	1.585	1.585
GEM - I - U - MJP000605 - Vervangingsinvesteringen: Speelplaats en sport	4.420	2.920	2.920	2.920	2.920	2.920
GEM - I - U - MJP000606 - Vervangingsinvesteringen: Speelplaats en sport	6.815	2.150	2.150	2.150	2.150	2.150
GEM - I - U - MJP000653 - Onderhouden en moderniseren van onze drie schoolgebouwen: GLOC - buitengewoon onderhoud gebouw	28.000	44.000	8.000	393.000	8.000	8.000
GEM - I - U - MJP000655 - Onderhouden en moderniseren van onze drie schoolgebouwen: Dijkstein - buitengewoon onderhoud gebouw	25.500	17.000	70.000	8.000	8.000	8.000
GEM - I - U - MJP000657 - Onderhouden en moderniseren van onze drie schoolgebouwen: Octopus - buitengewoon onderhoud gebouw	66.000	72.000	47.500	220.000	8.000	8.000
GEM - I - U - MJP001584 - Speeltoestellen school Dijkstein	90.909	0	0	0	0	0
AP 3.2. Flankerend en coördinerend onderwijsbeleid						
AC 3.2.1. Flankerende maatregelen en coördinerend beleid						
Ontvangsten	2.320	0	0	0	0	0
GEM - I - O - MJP001641 - Aanmeldsysteem - subsidie	2.320	0	0	0	0	0
Uitgaven	307.100	306.693	308.973	311.294	313.658	316.064
GEM - E - U - MJP001064 - Uitbouwen werking "bibliotheek op school" - organisatie activiteiten	5.500	7.500	7.500	7.500	7.500	7.500
GEM - E - U - MJP001065 - Uitbouwen werking "bibliotheek op school" - structurele kosten	700	711	721	732	743	754
GEM - E - U - MJP001067 - Digitaal aanmelden basis- en secundair onderwijs	2.330	2.365	2.400	2.436	2.473	2.510
GEM - E - U - MJP001068 - Digitaal aanmelden GLOC, Dijkstein en OCTOPUS	1.144	1.161	1.179	1.196	1.214	1.232
GEM - E - U - MJP001069 - Huur Loerenboske voor bijkomende opvangmomenten	500	0	0	0	0	0

GEM - E - U - MJP001070 - Voor- en naschoolse bewaking vrij onderwijs	57.414	57.414	57.414	57.414	57.414	57.414
GEM - E - U - MJP001071 - Subsidie naschoolse opvang in de scholen	49.500	49.500	49.500	49.500	49.500	49.500
GEM - E - U - MJP001072 - Bijtaken gemeentelijk onderwijs	63.434	64.703	65.997	67.317	68.663	70.036
GEM - E - U - MJP001073 - Opvang in de scholen door leerkrachten voor BKO	7.321	7.467	7.617	7.769	7.924	8.083
GEM - E - U - MJP001074 - Onkosten Wijkwerkers en vrijwilligers voor naschoolse opvang in de gemeentescholen	16.560	16.560	16.560	16.560	16.560	16.560
GEM - E - U - MJP001075 - Conservatorium - huur zaal aperitiefconcert	0	609	618	627	637	646
GEM - E - U - MJP001076 - Conservatorium - ereloon auteursrechten	150	150	150	150	150	150
GEM - E - U - MJP001077 - Conservatorium - benodigdheden en prestaties	200	203	206	209	212	215
GEM - E - U - MJP001078 - Instrumentenfonds	6.100	6.100	6.100	6.100	6.100	6.100
GEM - E - U - MJP001079 - Conservatorium - terugbetaling deel inschrijvingsgeld leerlingen	1.500	1.500	1.500	1.500	1.500	1.500
GEM - E - U - MJP001080 - Terugbetaling busvervoer zwemmen	14.500	22.000	22.000	22.000	22.000	22.000
GEM - E - U - MJP001081 - Diverse acties rond het flankerend en coördinerend onderwijsbeleid	50.000	50.750	51.511	52.284	53.068	53.864
GEM - E - U - MJP001082 - Aanmeldsysteem onderwijs - onderhoudskosten	0	1.000	1.000	1.000	1.000	1.000
GEM - E - U - MJP001084 - Busvervoer voor zwemmen kleuters en leerlingen lager onderwijs	12.000	17.000	17.000	17.000	17.000	17.000
GEM - I - U - MJP001066 - Aanmeldsysteem onderwijs - aankoop	18.247	0	0	0	0	0
AC 3.2.2. Veilig schoolverkeer						
Ontvangsten	0	0	0	0	0	0
GEM - E - O - MJP001639 - Subsidie veilige schoolomgeving	0	0	0	0	0	0
Uitgaven	38.210	41.950	41.980	42.011	42.043	42.075
GEM - E - U - MJP001085 - Organisatie sensibiliseringsacties met betrekking tot veilige school- en woonomgevingen	500	500	500	500	500	500
GEM - E - U - MJP001086 - Uitwerken schoolroutekaart en schoolbereikbaarheidskaart	2.400	610	610	610	610	610
GEM - E - U - MJP001087 - Inzetten van gemachtigde opzichters i.s.m. VDAB	33.310	38.810	38.810	38.810	38.810	38.810
GEM - E - U - MJP001088 - Uitrusting en kledij gemachtigde opzichters	2.000	2.030	2.060	2.091	2.123	2.155
AC 3.2.3. Kinderopvang en vakantiewerking						
Ontvangsten	499.200	653.000	653.000	653.000	653.000	653.000
GEM - E - O - MJP001090 - Vakantiewerking - ontvangsten	11.600	29.000	29.000	29.000	29.000	29.000
GEM - E - O - MJP001094 - Flexibele kinderopvang - ontvangsten BKO	204.600	341.000	341.000	341.000	341.000	341.000
GEM - E - O - MJP001095 - Flexibele kinderopvang - subsidie	283.000	283.000	283.000	283.000	283.000	283.000
Uitgaven	93.500	105.865	97.251	98.657	100.084	101.533
GEM - E - U - MJP001089 - Vakantiewerking - organisatie	44.000	53.795	54.602	55.421	56.252	57.096
GEM - E - U - MJP001091 - Vakantiewerking - onkosten wijkwerkers en vrijwilligers	2.000	2.000	2.000	2.000	2.000	2.000
GEM - E - U - MJP001092 - Vakantiewerking - éénmalig alternatief (WAVO niet bereikbaar)	8.000	0	0	0	0	0
GEM - E - U - MJP001093 - Flexibele kinderopvang - dagelijkse werking en vakantiewerking	38.000	38.570	39.149	39.736	40.332	40.937
GEM - E - U - MJP001096 - Stimuleren en faciliteren aanbod flexibele kinderop - ondersteuning van onthaalouders en kinderdagverblijven	1.500	1.500	1.500	1.500	1.500	1.500
GEM - E - U - MJP001097 - Opnemen regierol in het kader van het lokaal loket kinderopvang	0	10.000	0	0	0	0
AP 3.3. Sport en beweging						
AC 3.3.1. Sport- en speelinfrastructuur						
Uitgaven	2.532.910	860.333	407.781	168.914	122.162	112.352
GEM - E - U - MJP001103 - MTB Kadodderoute	1.000	1.000	1.000	1.000	1.000	1.000
GEM - E - U - MJP001406 - Sporthal Loerenboske - schoonaak (incl. matten, glaswas)	18.500	55.923	56.761	57.613	58.477	59.354
GEM - E - U - MJP001415 - Sporthal Bruultjeshoek - schoonaak (incl. matten)	4.235	12.896	13.090	13.286	13.485	13.688
GEM - I - U - MJP001099 - Speeltoestellen, sporttoestellen en speelbossen	48.965	33.664	25.000	25.000	25.000	25.000
GEM - I - U - MJP001100 - Binnengebied Bruultjeshoek - speelinfrastructuur	0	73.000	0	0	0	0
GEM - I - U - MJP001101 - Binnengebied Bruultjeshoek - sportinfrastructuur	0	175.000	0	0	0	0
GEM - I - U - MJP001102 - Opstellen subsidiereglement voor aanleg en onderhoud kunstgrasvelden voor sportverenigingen	500.000	0	125.000	0	0	0
GEM - I - U - MJP001104 - Aanleg nieuwe parking aan voetbalclub Red-Boys Elzestraat	21.610	0	0	0	0	0
GEM - I - U - MJP001105 - Binnengebied Bruultjeshoek - aanleg	1.528.291	0	0	0	0	0
GEM - I - U - MJP001398 - Bruultjeshoek (inclusief uitbreiding) - investeringen	365.000	30.900	135.890	56.890	4.840	0
GEM - I - U - MJP001400 - Michielsbad (inclusief dakrenovatie) - investeringen	0	200.255	38.940	4.840	9.680	4.840
GEM - I - U - MJP001403 - Maanhoevebad (inclusief dakrenovatie) - investeringen	0	211.145	4.840	4.840	9.680	4.840
GEM - I - U - MJP001405 - Sporthal Bruultjeshoek - appartement	0	45.980	0	0	0	0
GEM - I - U - MJP001462 - Sporthal Bruultjeshoek - onderhoud sportvloeren en -materialen	0	9.680	7.260	0	0	1.815
GEM - I - U - MJP001464 - Sporthal Loerenboske - onderhoud sportvloeren en -materialen	0	10.890	0	5.445	0	1.815
GEM - I - U - MJP001581 - Binnengebied Bruultjeshoek - ontwerp	45.309	0	0	0	0	0
AC 3.3.2. Sport- en bewegingsinitiatieven						
Ontvangsten	19.000	26.000	26.000	26.000	26.000	26.000
GEM - E - O - MJP001107 - Aanbieden initiaties & Start2 - inkomsten	1.000	8.000	8.000	8.000	8.000	8.000
GEM - E - O - MJP001108 - Jaarlijkse G-sportdag - subsidie	3.000	3.000	3.000	3.000	3.000	3.000
GEM - E - O - MJP001113 - Textielinzameling t.v.v. sportclubs met G-werking - ontvangsten	15.000	15.000	15.000	15.000	15.000	15.000

Uitgaven	34.600	44.990	45.386	45.788	46.195	46.609
GEM - E - U - MJP001106 - Aanbieden initiatie & Start2, .. (Interscholensportdagen, kleutersportdagen, Vlaamse Veldloop, ...)	15.000	25.375	25.756	26.142	26.534	26.932
GEM - E - U - MJP001109 - Jaarlijkse G-sportdag - organisatie	3.000	3.000	3.000	3.000	3.000	3.000
GEM - E - U - MJP001110 - Uitwerken sport- en bewegingsaanbod voor senioren	1.000	1.015	1.030	1.046	1.061	1.077
GEM - E - U - MJP001111 - Dotatie aan sportclub met G-werking i.o.m. inkomsten textielinzameling	15.000	15.000	15.000	15.000	15.000	15.000
GEM - E - U - MJP001112 - Spelend Nederlands Leren (SNEL) project - uitbetaling subsidie speelplein Weyneshof	600	600	600	600	600	600
AP 3.4. Gezondheid						
AC 3.4.1. Gezondheid						
Ontvangsten	500	500	500	500	500	500
GEM - E - O - MJP001115 - Organiseren sensibiliseringsacties voor bewustwording gezonde levensstijl i.s.m. Logo Mechelen en Vigez - inkomsten	500	500	500	500	500	500
Uitgaven	22.400	29.820	30.976	30.679	31.848	31.564
GEM - E - U - MJP001114 - Organisatie sensibiliseringsacties voor bewustwording gezonde levensstijl i.s.m. Logo Mechelen en Vigez	200	200	200	200	200	200
GEM - E - U - MJP001116 - Tussenkost aankoop AED-toestellen	1.000	0	0	0	0	0
GEM - E - U - MJP001117 - Fruit en soep op het werk	20.000	28.420	28.846	29.279	29.718	30.164
GEM - E - U - MJP001118 - Sensibiliseren bevolking i.h.k.v. "Generatie rookvrij"	200	200	200	200	200	200
GEM - E - U - MJP001119 - Ondersteunen scholen en verenigingen bij organisatie acties rond mentale en fysieke gezondheid	500	500	500	500	500	500
GEM - E - U - MJP001120 - Opzetten acties rond "Time out tegen pesten" en "Ethiek in de sport" bij verenigingen	500	500	500	500	500	500
GEM - E - U - MJP001121 - Organisatie "Samen koken" en "Samen eten" i.s.m. Velt vzw	0	0	730	0	730	0
AP 3.5. Economie						
AC 3.5.1. Detailhandel en horeca						
Uitgaven	70.036	64.336	64.336	64.336	64.336	64.336
GEM - E - U - MJP001122 - Ondersteunen vzw Winkel promotie - jaarlijks werkingsbudget	50.000	50.000	50.000	50.000	50.000	50.000
GEM - E - U - MJP001123 - Skwinkelbon - promotie door verschillende acties	2.000	2.000	2.000	2.000	2.000	2.000
GEM - E - U - MJP001124 - Skwinkelbon - onderzoeken mogelijkheden Skwinkelbon-app	1.000	300	300	300	300	300
GEM - E - U - MJP001125 - Skwinkelbon - verkoop via systeem Joyn	7.536	7.536	7.536	7.536	7.536	7.536
GEM - E - U - MJP001126 - Opmaak strategisch commercieel plan - Horecaplan	5.000	2.000	2.000	2.000	2.000	2.000
GEM - E - U - MJP001127 - Toelage aan horecazaken voor het gratis openstellen van toiletten	2.500	2.500	2.500	2.500	2.500	2.500
GEM - I - U - MJP001583 - Infrastructuursubsidie voor toegankelijke openbare toiletten	2.000	0	0	0	0	0
AC 3.5.2. Startende ondernemers						
Ontvangsten	5.000	0	0	0	0	0
GEM - E - O - MJP001130 - Subsidie voor organisatie workshops voor handelaars en ondernemers	5.000	0	0	0	0	0
Uitgaven	0	10.500	10.500	10.500	10.500	10.500
GEM - E - U - MJP001128 - Organisatie informatieavonden voor starters	0	500	500	500	500	500
GEM - E - U - MJP001129 - Aanbieden starterspakket aan startende ondernemers	0	10.000	10.000	10.000	10.000	10.000
AC 3.5.3. Ondernemingsbeleid						
Ontvangsten	0	11.000	0	0	0	0
GEM - I - O - MJP001135 - European Local Energy Assistance (ELENA) subsidie voor Energie Service Company (ESCO)	0	11.000	0	0	0	0
Uitgaven	21.800	24.800	9.800	6.800	10.300	6.800
GEM - E - U - MJP001131 - Bedrijvenparkmanagement	0	3.000	3.000	0	0	0
GEM - E - U - MJP001132 - Organiseren jaarlijkse netwerkvonden met KMO's en detailhandelaars	5.000	5.000	5.000	5.000	5.000	5.000
GEM - E - U - MJP001133 - Open Bedrijvendag	0	0	0	0	3.500	0
GEM - E - U - MJP001134 - Ontwikkeling KMO-zone Dreefvelden	15.000	15.000	0	0	0	0
OCMW - E - U - MJP001325 - Aanbieden hulp voor zelfstandigen in moeilijkheid via de externe partner Dyzo	1.800	1.800	1.800	1.800	1.800	1.800
AC 3.5.4. Land- en tuinbouw						
Uitgaven	7.500	500	500	500	500	500
GEM - E - U - MJP001136 - Actief promoten thuis- en hoeveverkoop en promotie van land- en tuinbouwproducten, stimuleren korte keten	500	500	500	500	500	500
GEM - E - U - MJP001137 - Uitwerken initiatieven rond het beheer van watervoorraden en -verbruik t.b.v. land- en tuinbouwsector	7.000	0	0	0	0	0
AP 3.6. Toerisme en erfgoed						
AC 3.6.1. Toerisme						
Ontvangsten	2.400	2.400	2.400	2.400	2.400	2.400
GEM - E - O - MJP001142 - Tussenkost in de organisatie van groepsbezoeken	2.400	2.400	2.400	2.400	2.400	2.400
Uitgaven	140.715	54.900	54.900	54.900	54.900	54.900
GEM - E - U - MJP001138 - Convenant vzw Wintertuin	5.000	5.000	5.000	5.000	5.000	5.000
GEM - E - U - MJP001139 - Samenwerking Kempens landschap - exploitatie Ursulinen	40.000	40.000	40.000	40.000	40.000	40.000
GEM - E - U - MJP001141 - Vertalen toeristische pagina's op onze gemeentelijke website	1.815	0	0	0	0	0
GEM - E - U - MJP001143 - Opening toeristisch seizoen	3.000	3.000	3.000	3.000	3.000	3.000
GEM - E - U - MJP001563 - Promotie toerisme - werkingskosten	9.900	6.900	6.900	6.900	6.900	6.900
GEM - I - U - MJP001140 - Samenwerking Kempens landschap - investeringen Ursulinen	81.000	0	0	0	0	0
AC 3.6.3. 't Grom en Midzeelhoeve						

Uitgaven	180.000	390.000	65.000	65.000	40.000	40.000
GEM - E - U - MJP001146 - VZW Midzeelhoeve - bezoekerscentrum	90.000	90.000	65.000	65.000	40.000	40.000
GEM - I - U - MJP001144 - Regionale erkenning 't Grom - opmaak beheersplan Grom - Midzeelhoeve	25.000	0	0	0	0	0
GEM - I - U - MJP001145 - Subsidie aan vzw Midzeelhoeve voor renovatie en restauratie GROM 2.0 - Midzeelhoeve II	65.000	300.000	0	0	0	0
AC 3.6.4. Erfgoed						
Uitgaven	4.800	5.612	5.624	5.637	7.649	5.662
GEM - E - U - MJP001147 - Ondersteunen en promoten van documentatie- en erfgoedcentrum in het Raadhuis	4.800	4.800	4.800	4.800	4.800	4.800
GEM - E - U - MJP001148 - Organisatie Erfgoeddag	0	812	824	837	849	862
GEM - E - U - MJP001149 - Openingsreceptie Open Monumentendag	0	0	0	0	2.000	0
AC 3.6.5. Onroerend erfgoed						
Ontvangsten	294.500	40.000	40.000	40.000	40.000	300.000
GEM - I - O - MJP001152 - Renoveren kerk, Pastorie en het Raadhuis in dorpskern Onze-Lieve-Vrouw-Waver - subsidie	294.500	40.000	40.000	40.000	40.000	300.000
Uitgaven	503.818	248.000	188.000	178.000	223.000	473.000
GEM - I - U - MJP001150 - Schranshoeve - uitvoeren instandhoudingswerken	8.000	0	0	0	0	0
GEM - I - U - MJP001151 - Restauratie Sint-Ursula instituut - subsidies	282.062	173.000	173.000	173.000	173.000	173.000
GEM - I - U - MJP001153 - Renoveren kerk, Pastorie en het Raadhuis in dorpskern Onze-Lieve-Vrouw-Waver - erelonen en uitvoering	213.756	75.000	15.000	5.000	50.000	300.000
AP 3.7. Citymarketing						
AC 3.7.1. Citymarketing						
Uitgaven	14.000	7.500	0	0	0	0
GEM - E - U - MJP001154 - Uitwerken citymarketing via verschillende communicatiekanalen	2.500	7.500	0	0	0	0
GEM - E - U - MJP001155 - Opmaak citymarketingplan	11.500	0	0	0	0	0
AP 3.8. Begraafplaatsen						
AC 3.8.1. Begraafplaatsen						
Uitgaven	148.116	179.500	34.500	74.500	34.500	129.500
GEM - E - U - MJP001157 - Omvormen begraafplaatsen tot groene oases	3.000	3.000	3.000	3.000	3.000	3.000
GEM - E - U - MJP001158 - Selecteren en bewaren meest waardevolle graven op onze begraafplaatsen	5.000	5.000	5.000	5.000	5.000	5.000
GEM - E - U - MJP001161 - Onderhouden van een groetplaats op elke begraafplaats	2.000	1.500	1.500	1.500	1.500	1.500
GEM - I - U - MJP001156 - Ontgraven van vervallen concessies	13.282	110.000	5.000	5.000	5.000	60.000
GEM - I - U - MJP001159 - Aanbieden van alle traditionele vormen van begraving en onderzoeken welke nieuwe vormen van begravingen kunnen worden aangeboden	34.060	60.000	20.000	60.000	20.000	60.000
GEM - I - U - MJP001160 - Voorzien van een speciale ruimte op onze begraafplaatsen voor "Sterrenkindjes" en "Vlinderkindjes"	27.300	0	0	0	0	0
GEM - I - U - MJP001582 - Afbraak dodenhuisje	16.000	0	0	0	0	0
GEM - I - U - MJP001592 - Oprichten groetplaats	47.475	0	0	0	0	0
AP 3.9. Levensbeschouwingen						
AC 3.9.1. Kerkfabrieken						
Uitgaven	344.339	59.150	25.371	38.498	42.432	19.172
GEM - E - U - MJP001166 - Kerkfabriek Sint-Catharina - werkingssubsidie	10.588	10.800	11.016	11.236	11.461	11.690
GEM - E - U - MJP001167 - Kerkfabriek Sint-Catharina - secretariaatsvergoeding	3.440	3.492	3.544	3.597	3.651	3.706
GEM - E - U - MJP001168 - Kerkfabriek Goede Herder - secretariaatsvergoeding	3.505	3.558	3.611	3.665	3.720	3.776
GEM - I - U - MJP001163 - Kerkfabriek De Goede Herder - investeringsubsidie	74.306	11.300	7.200	5.000	13.600	0
GEM - I - U - MJP001164 - Kerkfabriek Sint-Augustinus - investeringsubsidie	230.000	25.000	0	0	0	0
GEM - I - U - MJP001165 - Kerkfabriek Sint-Catharina - investeringsubsidie	22.500	5.000	0	15.000	10.000	0
BD 4. Sint-Katelijne-Waver, klaar voor de toekomst!						
AP 4.1. Kindvriendelijke gemeente						
AC 4.1.1. Kindvriendelijke gemeente						
Uitgaven	8.000	8.060	4.121	4.183	4.245	4.309
GEM - E - U - MJP001169 - Uitvoeren uitgebreid participatief onderzoek i.h.k.v. opmaak nieuwe aanvraag verlenging label Kindvriendelijke gemeente	4.000	4.000	0	0	0	0
GEM - E - U - MJP001170 - Kindvriendelijke gemeente - participatief onderzoek i.h.k.v. verlenging label	4.000	4.060	4.121	4.183	4.245	4.309
AC 4.1.2. Huis van het Kind						
Ontvangsten	7.000	7.000	7.000	7.000	7.000	7.000
GEM - E - O - MJP001171 - Omvormen adviesraad Lokaal Overleg Kinderopvang (LOK)-vrijetijdsparticipatie naar overlegplatform netwerk Huis van het Kind	7.000	7.000	7.000	7.000	7.000	7.000
Uitgaven	17.000	7.000	7.000	7.000	7.000	7.000
GEM - E - U - MJP001172 - Verschaffen van correcte info en gericht doorverwijzen door medewerkers Huis van het Kind	10.000	0	0	0	0	0
GEM - E - U - MJP001173 - LOK-vrijetijdsparticipatie	7.000	7.000	7.000	7.000	7.000	7.000
AP 4.2. Ruimtelijke orde						
AC 4.2.1. Beleidsplan ruimte						
Uitgaven	43.000	50.000	30.000	0	0	0
GEM - I - U - MJP001174 - Uitvoeren projecten i.h.k.v. Bouwmeesterscan	0	20.000	0	0	0	0
GEM - I - U - MJP001175 - Opmaak Beleidsplan Ruimte	43.000	30.000	30.000	0	0	0
AC 4.2.2. RUP's						

Uitgaven	72.379	45.000	60.000	20.000	0	0
GEM - I - U - MJP001176 - RUP De Nayer	38.479	0	0	0	0	0
GEM - I - U - MJP001177 - RUP De Wijnvelden	16.900	0	0	0	0	0
GEM - I - U - MJP001178 - RUP Hagelstein	0	20.000	20.000	0	0	0
GEM - I - U - MJP001179 - Opmaak Masterplan Stationsomgeving	0	20.000	20.000	0	0	0
GEM - I - U - MJP001180 - Opmaak Masterplan Pasbrug-Nieuwendijk	0	0	20.000	20.000	0	0
GEM - I - U - MJP001181 - Uitvoeren mobiliteitsstudie binnen opmaak RUP De Nayer én Masterplan stationsomgeving	12.000	0	0	0	0	0
GEM - I - U - MJP001182 - RUP Schranshoeve	5.000	5.000	0	0	0	0
AP 4.3. Goed wonen						
AC 4.3.1. Natuur- en parkbeheer						
Ontvangsten	161.316	0	0	0	0	0
GEM - E - O - MJP001637 - subsidie landschapspark Waverwoud	0	0	0	0	0	0
GEM - I - O - MJP001202 - Borgersteinpark - subsidie "Natuur in je buurt" ANB	125.794	0	0	0	0	0
GEM - I - O - MJP001587 - Verkavelingsfinanciering voor groenaanleg Esdoornstraat	35.522	0	0	0	0	0
Uitgaven	608.639	327.730	143.569	137.751	134.191	133.636
GEM - E - U - MJP001183 - Domein Roosendaal - uitvoeren parkbeheerplan	40.000	39.000	40.000	39.000	40.000	39.000
GEM - E - U - MJP001185 - Parkbeheerplan Sint-Michielsdomein - uitvoeren onderhoudswerken	11.000	11.165	11.332	11.502	11.675	11.850
GEM - E - U - MJP001186 - Beheerplan Pasbrugbos - uitvoeren onderhoudswerken	11.000	11.165	11.332	11.502	11.675	11.850
GEM - E - U - MJP001189 - Uitvoeren projecten rond landschapzorg, natuurbehoud en educatie i.s.m. RLRL	7.500	7.500	7.500	7.500	7.500	7.500
GEM - E - U - MJP001192 - Opzetten van projecten rond streekidentiteit en kleine landschapselementen i.s.m. RLRL	4.000	0	0	0	0	0
GEM - E - U - MJP001194 - Subsidie voor beheer of aanleg kleine landschapselementen	4.000	4.000	4.000	4.000	4.000	4.000
GEM - E - U - MJP001195 - Opmaak visie rond de groen-blauwe dooradering binnen onze gemeente	0	20.000	0	0	0	0
GEM - E - U - MJP001196 - Groenonderhoud door aannemer tijdens waarborgperiode na oplevering wegenprojecten - Stationsstraat, Schrans-Kruisweglei, omgeving MFZ, L&	17.500	22.000	10.250	5.000	0	0
GEM - E - U - MJP001198 - Samenwerken met Natuurpunt i.h.k.v. natuurbeheer en educatie	3.000	3.000	3.000	3.000	3.000	3.000
GEM - E - U - MJP001199 - Samenwerken met RLRL i.h.k.v. concrete projecten en landschapontwikkeling	5.974	6.064	6.155	6.247	6.341	6.436
GEM - E - U - MJP001200 - Inrichten Borgersteinpark volgens parkbeheerplan - subsidie aan Borgerstein	12.500	12.500	12.500	12.500	12.500	12.500
GEM - I - U - MJP001184 - Borgersteinpark - opmaak parkbeheerplan	16.000	0	0	0	0	0
GEM - I - U - MJP001188 - Bos Pannevaren - opmaak beheerplan	4.000	0	0	0	0	0
GEM - I - U - MJP001190 - Uitbreiden bestaande bossen door creëren van wandellussen en trage wegen	30.000	20.000	10.000	10.000	10.000	10.000
GEM - I - U - MJP001193 - Landschapspark Waverwoud - uitvoeren acties uit het beheersplan	199.000	60.000	0	0	0	0
GEM - I - U - MJP001197 - Ondersteunen Natuurpunt bij aankoop natuurgebieden	20.980	5.000	5.000	5.000	5.000	5.000
GEM - I - U - MJP001201 - Uitvoeren acties (park)beheerplannen	35.000	30.000	22.500	22.500	22.500	22.500
GEM - I - U - MJP001203 - Borgersteinpark - inrichting zone 'Avontuurlijk spelen'	0	45.000	0	0	0	0
GEM - I - U - MJP001204 - Borgersteinpark - inrichting sporttoestellen	8.664	26.336	0	0	0	0
GEM - I - U - MJP001205 - Borgersteinpark - inrichting paden en infrastructuur	115.000	0	0	0	0	0
GEM - I - U - MJP001206 - Borgersteinpark - aanvullende groenwerken	0	5.000	0	0	0	0
GEM - I - U - MJP001585 - Opmaak beheersplannen en acties (o.a. Bos Verloren Hoek, oude spoorwegberm, inplantingsplan RLRL, ...)	22.000	0	0	0	0	0
GEM - I - U - MJP001586 - Groenvoorziening t.h.v. Esdoornstraat 8 en 9 naast nr. 12 via verkavelingsfinanciering	35.522	0	0	0	0	0
GEM - I - U - MJP001600 - Uitvoering binnengebied Oudestraat - IJzerenveld	6.000	0	0	0	0	0
AC 4.3.2. Groenonderhoud						
Ontvangsten	3.500	3.500	3.500	3.500	3.500	3.500
GEM - E - O - MJP001210 - Maaien van de bermen voor Pidpa - vergoeding	3.500	3.500	3.500	3.500	3.500	3.500
Uitgaven	439.973	475.000	490.000	510.000	517.050	524.206
GEM - E - U - MJP001207 - Maaien bermen, vegen van wegen, vellen en snoeien van bomen, groenonderhoud	394.973	430.000	450.000	470.000	477.050	484.206
GEM - E - U - MJP001209 - VZW Natuurpunt - natuurwerkers (sociale werkplaats)	40.000	40.000	40.000	40.000	40.000	40.000
GEM - I - U - MJP001208 - Realiseren groene long naast R6	5.000	5.000	0	0	0	0
AC 4.3.3. Waterbeheer						
Uitgaven	130.000	180.000	130.000	180.000	130.000	180.000
GEM - E - U - MJP001211 - Afkoppeling regenwater	50.000	50.000	50.000	50.000	50.000	50.000
GEM - E - U - MJP001742 - Onderhoud waterlopen en slibruiming - baan- en publieke grachten	25.000	75.000	30.000	75.000	25.000	75.000
GEM - I - U - MJP001212 - Noodinterventie waterlopen en waterpartijen	50.000	50.000	50.000	50.000	50.000	50.000
GEM - I - U - MJP001213 - Buitengewoon onderhoud waterlopen en slibruiming - baan- en publieke grachten	5.000	5.000	0	5.000	5.000	5.000
AC 4.3.4. Dorpskernvernieuwing O.L.V.-Waver						
Ontvangsten	765.000	0	847.000	82.000	0	0
GEM - I - O - MJP001218 - Heraanleg Molenstraat - subsidie	765.000	0	765.000	0	0	0
GEM - I - O - MJP001219 - Heraanleg Dijk en Dorp - fietspadsubsidie	0	0	82.000	82.000	0	0
Uitgaven	319.899	2.594.545	888.190	1.594.000	1.412.000	380.000
GEM - I - U - MJP001214 - Herinrichting openbaar domein kern OLVW via participatietraject - erelonen	116.000	0	70.000	24.000	47.000	0
GEM - I - U - MJP001215 - Dorpskernvernieuwing OLVW - uitvoeren nodige infrastructuurwerken	0	0	0	1.450.000	1.340.000	0

GEM - I - U - MJP001216 - Heraanleg Molenlei en Dorp	0	0	0	0	0	0
GEM - I - U - MJP001217 - Heraanleg Molenstraat	119.699	2.405.970	346.190	0	0	0
GEM - I - U - MJP001220 - Heraanleg Dijk en Dorp	60.000	29.400	472.000	120.000	0	0
GEM - I - U - MJP001221 - Heraanleg Bosstraat	0	0	0	0	25.000	380.000
GEM - I - U - MJP001649 - Parking Bosstraat	24.200	159.176	0	0	0	0
AC 4.3.5. Dorpskernvernieuwing centrum						
Uitgaven	68.500	858.500	5.000	25.000	40.000	0
GEM - I - U - MJP001222 - Herinrichting openbaar domein kern Centrum via participatietraject - erelonen	0	0	5.000	25.000	40.000	0
GEM - I - U - MJP001223 - Heraanleg Wilsonstraat - Aquafin	0	0	0	0	0	0
GEM - I - U - MJP001224 - Heraanleg Wilsonstraat - Pidpa	68.500	858.500	0	0	0	0
AC 4.3.6. Dorpskernvernieuwing Pasbrug-Nieuwendijk						
Uitgaven	166.000	0	0	0	0	0
GEM - I - U - MJP001225 - Uitvoeren nodige infrastructuurwerken i.h.k.v. dorpskernvernieuwing Pasbrug-Nieuwendijk (incl. Borgersteinlei)	166.000	0	0	0	0	0
AP 4.4. Kwaliteitsvol wonen						
AC 4.4.1. Woonbeleid						
Uitgaven	86.000	79.170	80.358	81.563	82.786	84.028
GEM - E - U - MJP001226 - In kaart brengen studentenhuisvesting en nagaan of zij voldoen aan de juiste kwaliteitsvoorschriften en vergunningen	5.000	0	0	0	0	0
GEM - E - U - MJP001227 - Opstellen beleid rond huisvesten van seizoensarbeiders i.s.m. Igemo, IOK,...	3.000	0	0	0	0	0
GEM - E - U - MJP001228 - Lidmaatschap intergemeentelijk samenwerkings "Wonen langs Dijle en Nete"	78.000	79.170	80.358	81.563	82.786	84.028
AP 4.5. Milieu en energie						
AC 4.5.1. Klimaat- en energiebeleid						
Ontvangsten	43.105	0	0	0	0	0
GEM - E - O - MJP001232 - Project "Stroomversnellers" - subsidie	20.870	0	0	0	0	0
GEM - I - O - MJP001236 - PV-installatie op het dak gemeentelijk magazijn - subsidie	20.870	0	0	0	0	0
GEM - I - O - MJP001237 - PV-installatie op het dak gemeentelijk magazijn - subsidie Fluvius	1.365	0	0	0	0	0
Uitgaven	164.329	129.203	40.203	41.800	32.800	41.800
GEM - E - U - MJP001230 - Monitoren energieverbruik gemeentelijke gebouwen via dataloggers	5.000	5.000	5.000	5.000	5.000	5.000
GEM - E - U - MJP001231 - Project "Stroomversnellers" - deelname	6.000	6.000	6.000	6.000	6.000	6.000
GEM - E - U - MJP001233 - Deelname projecten "See2Do" en de Woonwinkel	7.403	7.903	7.903	500	500	500
GEM - E - U - MJP001234 - Duurzamer en circulaider maken van eigen en privaat patrimonium	9.300	9.300	9.300	9.300	9.300	9.300
GEM - E - U - MJP001238 - Organisatie samen- of groepsaankopen	0	3.000	0	3.000	0	3.000
GEM - I - U - MJP001229 - Vervangen vervuulende dieselwagens door wagens met alternatieve energiebron	65.023	80.000	0	0	0	0
GEM - I - U - MJP001235 - PV-installatie op het dak gemeentelijk magazijn - installatie	47.000	0	0	0	0	0
GEM - I - U - MJP001239 - Vernieuwen en meer duurzaam maken van gemeentelijk machinepark	20.584	12.000	12.000	12.000	12.000	12.000
GEM - I - U - MJP001240 - Vernieuwen en meer duurzaam maken van poetsmateriaal en -machines	4.019	6.000	0	6.000	0	6.000
AC 4.5.2. Milieuprojecten						
Uitgaven	13.975	31.500	14.500	11.500	31.500	14.500
GEM - E - U - MJP001241 - Uitvoeren periodieke analyses oppervlaktewater	0	0	3.000	0	0	3.000
GEM - E - U - MJP001242 - Uitvoeren akoestische onderzoeken op plaatsen met veel geluidshinder	0	20.000	0	0	20.000	0
GEM - E - U - MJP001243 - Verlenen subsidies voor gescheiden afvoer van hemel- en afvalwater	3.975	1.500	1.500	1.500	1.500	1.500
GEM - E - U - MJP001244 - Inwinnen wetenschappelijk onderbouwd advies inzake concrete milieuvraagstukken	10.000	10.000	10.000	10.000	10.000	10.000
AC 4.5.3. Afvalbeleid						
Ontvangsten	734.920	725.197	730.374	735.553	740.730	745.909
GEM - E - O - MJP001250 - Verkoop gemeentelijke huisvuilzakken, roze zakken en pmd-zakken	588.487	593.406	598.324	603.243	608.161	613.080
GEM - E - O - MJP001251 - Verkoop compostvaten	25.933	31.291	31.550	31.810	32.069	32.329
GEM - E - O - MJP001252 - Aanbieden mogelijkheid grof vuil en andere afvalstromen via recyclagepark Ivarem	25.000	25.000	25.000	25.000	25.000	25.000
GEM - E - O - MJP001253 - Ontvangen inningen afgifte roze zakken	5.000	5.000	5.000	5.000	5.000	5.000
GEM - E - O - MJP001254 - Organisatie jaarlijks één actie i.h.k.v. het project "Mooimakers" i.s.m. OVAM - subsidie	500	500	500	500	500	500
GEM - E - O - MJP001256 - Versnelde asbestafbouw via project IVAREM - subsidie OVAM	20.000	0	0	0	0	0
GEM - E - O - MJP001258 - Exploitatie recyclagepark Ivarem - toegang recyclagepark	70.000	70.000	70.000	70.000	70.000	70.000
Uitgaven	1.574.085	1.554.476	1.454.097	1.472.921	1.441.626	1.461.637
GEM - E - U - MJP001245 - Opzetten sensibiliseringscampagnes rond sorteren	300	0	300	0	300	0
GEM - E - U - MJP001246 - Exploitatie recyclagepark door Ivarem	467.500	475.000	490.000	498.000	506.000	515.000
GEM - E - U - MJP001247 - Efficiënte en betaalbare ophaling en verwerking afval i.s.m. Ivarem	935.000	927.000	813.600	824.000	835.000	846.000
GEM - E - U - MJP001248 - Financieel ondersteunen van circulaire economie	13.000	13.195	13.393	13.594	13.798	14.005
GEM - E - U - MJP001249 - Aanbieden selectieve inzameling van bepaalde afvalstromen via laagdrempelige inzamelpunten	3.000	3.000	0	0	0	0
GEM - E - U - MJP001255 - Ophaling asbestafval aan huis i.s.m. Ivarem	20.000	0	0	0	0	0
GEM - E - U - MJP001257 - Afvalophaling en verwerking - algemene werkingskost IVAREM	135.285	136.281	136.804	137.327	86.528	86.632
AC 4.5.4. Zwerfvuilbeleid						

Uitgaven	105.500	104.938	105.889	109.855	107.835	108.830
GEM - E - U - MJP001259 - Ondersteunen van zwerfvuilaacties i.s.m. burgers en verenigingen	20.000	20.000	20.000	20.000	20.000	20.000
GEM - E - U - MJP001260 - Activeren en ondersteunen zwerfvuulpeters en -meters	0	1.500	1.500	1.500	1.500	1.500
GEM - E - U - MJP001261 - Ophalen zwerfvuil langs wegen en ledigen vuilnisbakken i.s.m. maatbedrijf	62.500	63.438	64.389	65.355	66.335	67.330
GEM - E - U - MJP001263 - Versterken samenwerking met de Inter gemeentelijke cel voor omgevingshandhaving	20.000	20.000	20.000	20.000	20.000	20.000
GEM - I - U - MJP001262 - Actualiseren vuilnisbakkenbeleid	3.000	0	0	3.000	0	0
BD 5. Sint-Katelijne-Waver, verantwoordelijk bestuur!						
AP 5.1. Dienstverlening						
AC 5.1.1. Klantenonthaal						
Uitgaven	48.086	6.700	1.500	6.500	0	0
GEM - E - U - MJP001290 - Dienstverlening - organisatie tevredenheidsonderzoek	0	2.200	1.500	6.500	0	0
GEM - I - U - MJP001288 - Herinrichten onthaal en wachtruimte gemeentehuis	48.086	4.500	0	0	0	0
AC 5.1.2. Dienstverlening voor kansengroepen						
Uitgaven	11.500	11.500	11.500	11.500	11.500	11.500
OCMW - E - U - MJP001328 - Realiseren van Geïntegreerd Breed Onthaal i.s.m. CAW en diensten Maatschappelijk Werk van de ziekenfondsen (https://www.mechelen.be/gbo)	11.500	11.500	11.500	11.500	11.500	11.500
AC 5.1.3. Digitale dienstverlening						
Uitgaven	10.875	14.000	44.000	21.500	32.150	32.150
GEM - E - U - MJP001292 - Optimaliseren reservatie- en betalingssysteem voor gebruik sportinfrastructuur door verenigingen	1.500	1.500	1.500	1.500	1.500	1.500
GEM - E - U - MJP001294 - Implementatie gemeentelijke app	0	7.500	7.500	7.500	7.500	7.500
GEM - E - U - MJP001295 - Implementatie chatbot	0	0	0	7.500	0	0
GEM - E - U - MJP001297 - Actualiseren procesflow Contactmomentenbeheer voor postregistratie	4.375	0	0	0	0	0
GEM - E - U - MJP001298 - Digitaliseren, archiveren en ontsluiten documenten i.s.m. Faciliteit Bedrijf van de Vlaamse overheid	0	0	0	0	18.150	18.150
GEM - E - U - MJP001299 - Implementeren Burgerprofiel	2.500	2.500	2.500	2.500	2.500	2.500
GEM - E - U - MJP001301 - Integratie federale e-box	2.500	2.500	2.500	2.500	2.500	2.500
GEM - I - U - MJP001296 - Digitaliseren archief ruimtelijke ordening en milieu	0	0	30.000	0	0	0
AP 5.2. Communicatie & participatie						
AC 5.2.1. Communicatie						
Uitgaven	55.000	45.675	46.360	47.055	60.261	48.478
GEM - E - U - MJP001302 - Verder ontwikkelen van bestaande communicatiekanalen o.b.v. communicatieonderzoek	30.000	30.450	30.907	31.370	31.841	32.319
GEM - E - U - MJP001303 - Opvolgen en invoeren van digitale ontwikkelingen	15.000	15.225	15.453	15.685	15.920	16.159
GEM - E - U - MJP001305 - Uitvoeren communicatieonderzoek	0	0	0	0	12.500	0
GEM - E - U - MJP001306 - Ontwikkelen huisstijl op maat van kinderen en jongeren	10.000	0	0	0	0	0
AC 5.2.2. Consultatie & participatie						
Uitgaven	23.500	23.500	23.500	23.500	23.500	23.500
GEM - E - U - MJP001308 - Burgerparticipatie - ontwikkelen van nieuwe formules en instrumenten	15.000	15.000	15.000	15.000	15.000	15.000
GEM - E - U - MJP001310 - Ondersteuning burgerconsultatie en -participatie	8.500	8.500	8.500	8.500	8.500	8.500
AP 5.3. Aantrekkelijke werkgever						
AC 5.3.1. Arbeidsvoorwaarden						
Uitgaven	37.440	27.440	22.440	22.440	22.440	22.440
GEM - E - U - MJP001312 - Sociale premies	16.000	16.000	11.000	11.000	11.000	11.000
GEM - E - U - MJP001314 - Aansluiten bij Gemeenschappelijke Sociale dienst Vlaanderen	11.440	11.440	11.440	11.440	11.440	11.440
GEM - E - U - MJP001315 - Evalueren en aanpassen personeelsreglementen	10.000	0	0	0	0	0
AC 5.3.2. Werkomgeving						
Uitgaven	18.630	27.870	18.250	18.250	18.250	18.250
GEM - E - U - MJP001317 - Uitvoeren risicoanalyse psychosociale aspecten	10.000	0	0	0	0	0
GEM - E - U - MJP001319 - Organisatie jaarlijkse teambuilding werknemers	8.630	27.870	18.250	18.250	18.250	18.250
AC 5.3.3. Werkmiddelen						
Uitgaven	19.800	17.000	17.000	19.800	17.000	17.000
GEM - E - U - MJP001320 - Implementeren 360° beeldendatabank	10.000	10.000	10.000	10.000	10.000	10.000
GEM - E - U - MJP001321 - Uitwerken informatieveiligheidsbeleid i.s.m. externe partner	9.800	7.000	7.000	9.800	7.000	7.000
AP 5.4. Gezonde financiën						
AC 5.4.1. Retributies en belastingen						
Ontvangsten	17.818.956	17.634.699	17.657.120	18.095.193	18.311.882	18.538.640
GEM - E - O - MJP001323 - Grondconcessies	60.000	60.000	60.000	60.000	60.000	60.000
GEM - E - O - MJP001324 - Verkoop van grafkelders, urnekelders, nissen, graftekens en hangslotjes	35.100	35.100	35.100	35.100	35.100	35.100
GEM - E - O - MJP001326 - Belasting op begravingen, asverstrooiing, bijzeten in een columbarium	28.000	28.000	28.000	28.000	28.000	28.000
GEM - E - O - MJP001327 - Retributie op afgifte van administratieve stukken: geboortelijsten, stamboomopzoeken, naamswijziging, ...	2.000	2.000	2.000	2.000	2.000	2.000
GEM - E - O - MJP001329 - Belasting op opgravingen	700	700	700	700	700	700
GEM - E - O - MJP001330 - Retributie voor huwelijkenplechtigheden	2.700	2.700	2.700	2.700	2.700	2.700

GEM - E - O - MJP001331 - Belasting op afgifte van administratieve stukken	162.500	162.500	162.500	162.500	180.000	205.000
GEM - E - O - MJP001332 - Afvalbelasting - bijdrage per gezin	325.687	328.432	331.177	333.922	336.667	339.412
GEM - E - O - MJP001333 - Retributie op werken nutsvoorzieningen op gemeentelijk openbaar domein - elektriciteit	36.784	36.784	36.784	36.784	36.784	36.784
GEM - E - O - MJP001335 - Retributie op werken nutsvoorzieningen op gemeentelijk openbaar domein - gas	20.105	20.105	20.105	20.105	20.105	20.105
GEM - E - O - MJP001336 - Opcentiemen onroerende voorheffing	7.290.583	7.399.942	7.510.941	7.623.605	7.737.959	7.854.028
GEM - E - O - MJP001337 - Personenbelasting	7.916.107	7.646.716	7.552.149	7.871.505	7.950.220	8.029.722
GEM - E - O - MJP001338 - Aanvullende belasting op leegstand / verwaarlozing bedrijfsgebouwen / verkrotting woningen	15.000	15.000	15.000	15.000	15.000	15.000
GEM - E - O - MJP001339 - Belasting op vervoer met taxi's	21.058	21.058	21.058	21.058	21.058	21.058
GEM - E - O - MJP001340 - Belasting op parkeren	16.000	16.000	16.000	16.000	16.000	16.000
GEM - E - O - MJP001341 - Belasting op motorrijtuigen	340.682	340.682	340.682	340.682	340.682	340.682
GEM - E - O - MJP001342 - Belasting op nachtwinkels, shisha-bars en private bureaus voor telecommunicatie	4.000	4.000	4.000	4.000	4.000	4.000
GEM - E - O - MJP001343 - Belasting op reclameborden	35.000	35.000	35.000	35.000	35.000	35.000
GEM - E - O - MJP001344 - Belasting voor verspreiden van reclaimedrukwerk	180.000	200.000	200.000	200.000	200.000	200.000
GEM - E - O - MJP001345 - Bedrijfsbelasting	680.000	680.000	680.000	680.000	680.000	680.000
GEM - E - O - MJP001346 - Belasting op bals en danspartijen	1.000	4.000	4.000	4.000	4.000	4.000
GEM - E - O - MJP001347 - Belasting op kermissen	0	5.300	5.300	5.300	5.300	5.300
GEM - E - O - MJP001349 - Belasting op standplaats openbaar domein	6.000	7.550	7.550	7.550	7.550	7.550
GEM - E - O - MJP001350 - Bouwbelasting	60.000	40.000	40.000	40.000	40.000	40.000
GEM - E - O - MJP001351 - Belasting op niet-bebouwde percelen	120.000	120.000	120.000	120.000	120.000	120.000
GEM - E - O - MJP001352 - Belasting op leegstand gebouwen (Igemeo)	130.000	90.000	90.000	90.000	90.000	90.000
GEM - E - O - MJP001353 - Belasting op standplaats privé-domein	5.950	5.950	5.950	5.950	5.950	5.950
GEM - E - O - MJP001354 - Jacht- en wapenvergunningen	500	500	500	500	500	500
GEM - E - O - MJP001355 - Belasting op masten en pylonen	159.000	162.180	165.424	168.732	172.107	175.549
GEM - E - O - MJP001356 - Belasting op inname openbare weg	30.000	30.000	30.000	30.000	30.000	30.000
GEM - E - O - MJP001357 - Belasting op aanvragen omgevingsvergunningen	130.000	130.000	130.000	130.000	130.000	130.000
GEM - E - O - MJP001572 - Combitalaks	1.500	1.500	1.500	1.500	1.500	1.500
GEM - E - O - MJP001638 - Afleveren van een bestuurderspas	0	0	0	0	0	0
GEM - E - O - MJP001675 - Verkoop van rook- en CO-melders	3.000	3.000	3.000	3.000	3.000	3.000
AC 5.4.2. Financiering						
Ontvangsten	0	5.250.000	1.750.000	7.250.000	6.000.000	2.000.000
GEM - F - O - MJP001361 - Op te nemen leningen	0	5.250.000	1.750.000	7.250.000	6.000.000	2.000.000
Uitgaven	1.553.559	914.906	1.288.672	1.383.638	1.503.321	1.854.835
GEM - E - U - MJP001359 - Intresten op leningen ten laste van de gemeente	200.280	136.407	141.866	119.109	96.658	73.612
GEM - E - U - MJP001360 - Intresten op leningen ten laste van de gemeente (nog aan te gane leningen)	0	0	65.625	87.217	195.577	288.674
GEM - F - U - MJP001358 - Periodieke aflossing van leningen ten laste van de gemeente	1.353.279	778.499	848.498	865.293	583.061	601.219
GEM - F - U - MJP001362 - Periodieke aflossingen van nog aan te gane leningen	0	0	232.683	312.019	628.025	891.330
AC 5.4.3. Patrimonium						
Ontvangsten	376.070	1.200.000	1.517.500	100.000	0	1.150.000
GEM - I - O - MJP001363 - Verkoop Schranshoeve	0	0	617.500	0	0	0
GEM - I - O - MJP001364 - Verkoop Loerenboske	0	0	900.000	0	0	0
GEM - I - O - MJP001365 - Verkoop grond Ijzerveld aan Duffelsevolkwoning	320.320	0	0	0	0	0
GEM - I - O - MJP001367 - Opportuniteiten voor eventuele grondverkoop	55.750	0	0	100.000	0	0
GEM - I - O - MJP001370 - Bibliotheek Leyland - verkoop	0	0	0	0	0	850.000
GEM - I - O - MJP001371 - Huis van de Verenigingen - verkoop	0	0	0	0	0	300.000
GEM - I - O - MJP001416 - Verkoop gronden site Leyland (ex zwembad)	0	1.200.000	0	0	0	0
Uitgaven	470.000	345.000	150.000	150.000	121.515	120.000
GEM - I - U - MJP001366 - Eventuele grondverwervingen i.k.v. wegenwerken	130.000	80.000	50.000	50.000	21.515	20.000
GEM - I - U - MJP001368 - Ontwikkelen lange termijn visie rond gemeentelijk patrimonium waarbij bepaald wordt welk patrimonium in eigen bezit behouden blijft en welk wordt v	20.000	15.000	0	0	0	0
GEM - I - U - MJP001369 - Opportuniteiten voor eventuele grondaankopen	300.000	250.000	100.000	100.000	100.000	100.000
GEM - I - U - MJP001642 - Vergoedingen i.k.v. grondafstand wegenwerken	20.000	0	0	0	0	0
AP 5.5. Organisatiebeheersing						
AC 5.5.1. Organisatiebeheersing						
Uitgaven	20.000	20.000	20.000	20.000	20.000	20.000
GEM - E - U - MJP001372 - Elk jaar pakken we twee thema's uit de Leidraad Organisatiebeheersing voor Lokale Besturen van de Vlaamse overheid van A tot Z aan	20.000	20.000	20.000	20.000	20.000	20.000
AP 5.6. Coronamaatregelen						
AC 5.6.1. Coronamaatregelen						
Ontvangsten	394.910	20.050	0	0	0	0
GEM - E - O - MJP001662 - Extra ICT-middelen voor digitaal afstandsonderwijs : School Gloc	4.690	0	0	0	0	0
GEM - E - O - MJP001663 - Extra ICT-middelen voor digitaal afstandsonderwijs : School Octopus	3.995	0	0	0	0	0

GEM - E - O - MJP001664 - Extra ICT-middelen voor digitaal afstandsonderwijs : School Dijkstein	6.430	0	0	0	0	0
GEM - E - O - MJP001665 - Extra werkingsbudget voor de gemaakte onkosten bij de heropstart van de scholen : School Gloc	9.217	0	0	0	0	0
GEM - E - O - MJP001666 - Extra werkingsbudget voor de gemaakte onkosten bij de heropstart van de scholen : School Octopus	7.107	0	0	0	0	0
GEM - E - O - MJP001667 - Extra werkingsbudget voor de gemaakte onkosten bij de heropstart van de scholen : School Dijkstein	13.370	0	0	0	0	0
GEM - E - O - MJP001668 - Extra werkingsbudget voor gedeelde inkomsten en geannuleerde schooluitstappen : School Gloc	1.388	0	0	0	0	0
GEM - E - O - MJP001669 - Extra werkingsbudget voor gedeelde inkomsten en geannuleerde schooluitstappen : School Octopus	1.063	0	0	0	0	0
GEM - E - O - MJP001670 - Extra werkingsbudget voor gedeelde inkomsten en geannuleerde schooluitstappen : School Dijkstein	1.889	0	0	0	0	0
GEM - E - O - MJP001723 - Noodfonds voor cultuur, jeugd, sport en media	207.461	0	0	0	0	0
GEM - E - O - MJP001724 - Subsidie voor armoedebestrijding	28.925	0	0	0	0	0
OCMW - E - O - MJP001729 - Recuperatie van begunstigde corona premie leefloon	0	0	0	0	0	0
OCMW - E - O - MJP001734 - subsidie corona premies (100%)	53.000	17.000	0	0	0	0
OCMW - E - O - MJP001737 - Corona - Vlaamse subsidie ter ondersteuning van het consumptiebudget voor kwetsbare doelgroepen	27.450	3.050	0	0	0	0
OCMW - E - O - MJP001740 - Subsidie voor armoedebestrijding (ontvangen via Gemeente)	28.925	0	0	0	0	0
Uitgaven	660.571	22.875	0	0	0	0
GEM - E - U - MJP001616 - Benodigdheden voor ziektepreventie in tijden van corona voor de diensten en de werking van het lokaal bestuur	53.704	0	0	0	0	0
GEM - E - U - MJP001617 - Ondersteuning vrijwilligerswerking	3.155	0	0	0	0	0
GEM - E - U - MJP001618 - Coronafonds: ondersteuning lokale ondernemingen voor inkomensverlies door corona	60.000	0	0	0	0	0
GEM - E - U - MJP001619 - Verhoging werkingsubsidies met 50% i.k.v. coronamaatregelen : sportverenigingen	24.000	0	0	0	0	0
GEM - E - U - MJP001620 - Verhoging werkingsubsidies met 50% i.k.v. coronamaatregelen : jeugdverenigingen	10.750	0	0	0	0	0
GEM - E - U - MJP001621 - Ondersteuning Skwinkelactie voor heropstart lokale handelaars	20.000	0	0	0	0	0
GEM - E - U - MJP001622 - Aankoop mondkmaskers voor inwoners, leerkrachten en personeel	49.900	0	0	0	0	0
GEM - E - U - MJP001623 - Financiële ondersteuning pre-triagepunten en schakelzorgcentra	1.550	0	0	0	0	0
GEM - E - U - MJP001625 - Eén SKWinkelbon voor elk gezin en personeelslid	88.250	0	0	0	0	0
GEM - E - U - MJP001626 - Kosten door tijdelijke sluiting en heropstart van de scholen (bescherming leerkrachten, annulatiekosten uitstappen en opleidingen)	11.723	0	0	0	0	11.723
GEM - E - U - MJP001628 - Verbeteren informaticavoorzieningen voor efficiënt thuiswerken	1.600	0	0	0	0	0
GEM - E - U - MJP001651 - Coronafonds: ondersteuning vrije scholen - Basisschool Hagelstein	2.500	0	0	0	0	0
GEM - E - U - MJP001652 - Coronafonds: ondersteuning vrije scholen - H. Hartschool	2.500	0	0	0	0	0
GEM - E - U - MJP001653 - Coronafonds: ondersteuning vrije scholen - Sint-Katarinaschool	2.500	0	0	0	0	0
GEM - E - U - MJP001654 - Coronafonds: ondersteuning vrije scholen - Vrije Basisschool Wavo	2.500	0	0	0	0	0
GEM - E - U - MJP001671 - Organisatie van huwelijken in open lucht	10.000	0	0	0	0	0
GEM - E - U - MJP001685 - Aankoop en huur materialen ter ondersteuning van organisaties in het verenigingsleven (sport, jeugd, cultuur)	21.000	0	0	0	0	0
GEM - E - U - MJP001686 - Extra ondersteuning verenigingen i.k.v. corona in functie van infrastructuur: vzw Wintertuin	10.000	0	0	0	0	0
GEM - E - U - MJP001687 - Extra ondersteuning verenigingen i.k.v. corona in functie van infrastructuur: t Grom	10.000	0	0	0	0	0
GEM - E - U - MJP001688 - Extra ondersteuning verenigingen i.k.v. corona in functie van infrastructuur: Roosendael	10.000	0	0	0	0	0
GEM - E - U - MJP001689 - Extra ondersteuning verenigingen i.k.v. corona in functie van infrastructuur: Scouts Jan Breydel	2.500	0	0	0	0	0
GEM - E - U - MJP001690 - Extra ondersteuning verenigingen i.k.v. corona in functie van infrastructuur: Gidsen Sint-Katrien	2.500	0	0	0	0	0
GEM - E - U - MJP001691 - Extra ondersteuning verenigingen i.k.v. corona in functie van infrastructuur: Scouts Roeland	2.500	0	0	0	0	0
GEM - E - U - MJP001692 - Extra ondersteuning verenigingen i.k.v. corona in functie van infrastructuur: gidsen Sint-Lucia	2.500	0	0	0	0	0
GEM - E - U - MJP001693 - Extra ondersteuning verenigingen i.k.v. corona in functie van infrastructuur: Scouts Parsival	2.500	0	0	0	0	0
GEM - E - U - MJP001694 - Extra ondersteuning verenigingen i.k.v. corona in functie van infrastructuur: Chiromeisjes Elzestraat	2.500	0	0	0	0	0
GEM - E - U - MJP001695 - Extra ondersteuning verenigingen i.k.v. corona in functie van infrastructuur: Chirojongens Elzestraat	2.500	0	0	0	0	0
GEM - E - U - MJP001696 - Extra ondersteuning verenigingen i.k.v. corona in functie van infrastructuur: KLJ Hagelstein meisjes	2.500	0	0	0	0	0
GEM - E - U - MJP001697 - Extra ondersteuning verenigingen i.k.v. corona in functie van infrastructuur: KLJ Hagelstein jongens	2.500	0	0	0	0	0
GEM - E - U - MJP001698 - Extra ondersteuning verenigingen i.k.v. corona in functie van infrastructuur: Graaf d'Elissem	2.500	0	0	0	0	0
GEM - E - U - MJP001699 - Extra ondersteuning verenigingen i.k.v. corona in functie van infrastructuur: De kwekelinge	2.500	0	0	0	0	0
GEM - E - U - MJP001700 - Extra ondersteuning verenigingen i.k.v. corona in functie van infrastructuur: Jeugdhuis JoKa - Mereta	2.500	0	0	0	0	0
GEM - E - U - MJP001701 - Extra ondersteuning verenigingen i.k.v. corona in functie van infrastructuur: Heiveld	5.000	0	0	0	0	0
GEM - E - U - MJP001702 - Extra ondersteuning verenigingen i.k.v. corona in functie van infrastructuur: Golfclub De Wijnvelden	5.000	0	0	0	0	0
GEM - E - U - MJP001703 - Extra ondersteuning verenigingen i.k.v. corona in functie van infrastructuur: Stal Ceulemans	5.000	0	0	0	0	0
GEM - E - U - MJP001704 - Extra ondersteuning verenigingen i.k.v. corona in functie van infrastructuur: Basket	5.000	0	0	0	0	0
GEM - E - U - MJP001705 - Extra ondersteuning verenigingen i.k.v. corona in functie van infrastructuur: RB Elzestraat	5.000	0	0	0	0	0
GEM - E - U - MJP001706 - Extra ondersteuning verenigingen i.k.v. corona in functie van infrastructuur: KGR Katelijne	5.000	0	0	0	0	0
GEM - E - U - MJP001707 - Extra ondersteuning verenigingen i.k.v. corona in functie van infrastructuur: KSK Wavria	5.000	0	0	0	0	0
GEM - E - U - MJP001708 - Extra ondersteuning verenigingen i.k.v. corona in functie van infrastructuur: KFC Katelijne	5.000	0	0	0	0	0
GEM - E - U - MJP001709 - Subsidie voor tussenkomst verhuur zalen aan derden i.k.v. corona: Heiveld	10.000	0	0	0	0	0
GEM - E - U - MJP001710 - Nominatieve verhoging van toegekende subsidie i.k.v. coronamaatregelen: Documentatie- en erfgoedcentrum	2.400	0	0	0	0	0
GEM - E - U - MJP001711 - Nominatieve verhoging van toegekende subsidie i.k.v. coronamaatregelen: Kind en Gezin	38	0	0	0	0	0
GEM - E - U - MJP001712 - Nominatieve verhoging van toegekende subsidie i.k.v. coronamaatregelen: Rode Kruis lokale afdeling	186	0	0	0	0	0
GEM - E - U - MJP001713 - Nominatieve verhoging van toegekende subsidie i.k.v. coronamaatregelen: Sint-Vincentiusgenootschap Goede Herder	500	0	0	0	0	0

GEM - E - U - MJP001714 - Nominatieve verhoging van toegekende subsidie i.k.v. coronamaatregelen: KVG Sint-Katelijne-Waver	250	0	0	0	0	0
GEM - E - U - MJP001715 - Nominatieve verhoging van toegekende subsidie i.k.v. coronamaatregelen: vzw Wijzersterk	250	0	0	0	0	0
GEM - E - U - MJP001716 - Nominatieve verhoging van toegekende subsidie i.k.v. coronamaatregelen: Borgerstein	3.000	0	0	0	0	0
GEM - E - U - MJP001717 - Nominatieve verhoging van toegekende subsidie i.k.v. coronamaatregelen: vzw Wintertuin	2.500	0	0	0	0	0
GEM - E - U - MJP001718 - Nominatieve verhoging van toegekende subsidie i.k.v. coronamaatregelen: Ziekenzorg (verdeling volgens reglement)	1.500	0	0	0	0	0
GEM - E - U - MJP001719 - Verhoging werkingssubsidies met 50% i.k.v. coronamaatregelen : socio-culturele verenigingen	15.500	0	0	0	0	0
GEM - E - U - MJP001720 - Verhoging werkingssubsidies met 50% i.k.v. coronamaatregelen : muziekverenigingen	2.500	0	0	0	0	0
GEM - E - U - MJP001721 - Verhoging werkingssubsidies met 50% i.k.v. coronamaatregelen : heemkundige verenigingen	1.550	0	0	0	0	0
GEM - E - U - MJP001722 - Voucher voor tussenkomst in huurgelden gemeentelijke sporthallen	11.875	0	0	0	0	0
GEM - E - U - MJP001726 - Kosten i.k.v. subsidie voor armoedebestrijding	0	0	0	0	0	0
GEM - E - U - MJP001735 - Coronafonds: extra ondersteuning Skwinkel	10.000	0	0	0	0	0
GEM - E - U - MJP001739 - Subsidie voor armoedebestrijding doorstorten aan OCMW	28.925	0	0	0	0	0
GEM - I - U - MJP001629 - Investerings ICT in kader van efficiënt thuiswerken	22.415	0	0	0	0	0
OCMW - E - U - MJP001636 - Coronafonds: kwetsbare gezinnen - nog te bepalen hoe dit zal verdeeld worden	14.000	0	0	0	0	0
OCMW - E - U - MJP001657 - Coronafonds: kwetsbare gezinnen - inschrijvingen vakantiecampen	7.000	0	0	0	0	0
OCMW - E - U - MJP001728 - Corona premie leefloof (100%)	24.000	0	0	0	0	0
OCMW - E - U - MJP001736 - Corona - Consumptiebudget voor kwetsbare doelgroepen	7.625	22.875	0	0	0	0
OCMW - E - U - MJP001741 - Uitgaven i.k.v. subsidie voor armoedebestrijding (ontvangen via Gemeente)	28.925	0	0	0	0	0

Niet in doelstellingen opgenomen verrichtingen

NIDOV - Intern

NIDOV - Administratieve kosten

Ontvangsten

GEM - R - O - MJP001559 - Gecumuleerd budgettair resultaat

OCMW - R - O - MJP001558 - Gecumuleerd budgettair resultaat

Uitgaven

GEM - E - U - MJP000608 - BA, bescherming lokale mandatarissen

GEM - E - U - MJP000609 - Polissen aansprakelijkheid (Algemene B.A. - Objectieve B.A.)

GEM - E - U - MJP000610 - Verzekering vloot

GEM - E - U - MJP000611 - Verzekeringen evenementen en tentoonstellingen

GEM - E - U - MJP000612 - BA en LO

GEM - E - U - MJP000613 - Verzekeringen brand en materiële schade

GEM - E - U - MJP000614 - PC- en GSM-vergoeding college van burgemeester en schepenen

GEM - E - U - MJP000615 - Uitgave inzake personenbelasting

GEM - E - U - MJP000616 - Opmaak EPC-prestatiecertificaten

GEM - E - U - MJP000617 - Opmeting en begeleiding bij verkoop

GEM - E - U - MJP000618 - Procedure- en vervolgingskosten en andere kosten i.k.v. invorderingen

GEM - E - U - MJP000619 - Erelonen en vergoedingen aan advocaten

GEM - E - U - MJP000620 - Aktekosten voor regularisaties (overdrachten, officialisering, registratie, ...) en kosten voor schattingsverslagen, opmetingen, ...

GEM - E - U - MJP000621 - Vaststellen overlijden: vergoeding artsen

GEM - E - U - MJP000622 - Sabam, Repobel en Billijke vergoeding gemeentehuis

GEM - E - U - MJP000623 - Sabam, repobel en Billijke vergoeding bibliotheek

GEM - E - U - MJP000625 - Sabam en Billijke vergoeding BKO locaties

GEM - E - U - MJP000626 - Kosten voor aankoop van boeken, documentatie en abonnementen (college)

GEM - E - U - MJP000627 - Frankeringskosten algemeen

GEM - E - U - MJP000628 - Kosten voor de aankoop van boeken, documentatie en abonnementen (administratie)

GEM - E - U - MJP000629 - Huur en onderhoud fotokopieerstoelstellen administratie, werkplaatsen en bibliotheek

GEM - E - U - MJP000630 - Kantoorbenodigdheden

GEM - E - U - MJP000631 - Telefoonkosten gemeentehuis, internet en GSM-gebruik diensten gevestigd op het gemeentehuis en werkplaatsen.

GEM - E - U - MJP000632 - Internetverbinding ANPR camera's

GEM - E - U - MJP000633 - Aankoop van vakliteratuur, documentatie en abonnementen

GEM - E - U - MJP000634 - Kantoorbenodigdheden Bibliotheek

GEM - E - U - MJP000635 - Telefoonkosten en internet bibliotheek

GEM - E - U - MJP000639 - Kantoorbenodigdheden Buitenschoolse Kinderopvang

GEM - E - U - MJP000640 - Telefoonkosten en internet Buitenschoolse Kinderopvang

GEM - E - U - MJP000641 - Lidgeld federatie algemeen directeur

GEM - E - U - MJP000642 - Lidgeld federatie financieel directeur

GEM - E - U - MJP000643 - Andere lidgelden

GEM - E - U - MJP000644 - Vereniging voor Openbaar Groen

GEM - E - U - MJP000645 - Bankkosten (incl. beheerskosten betaalterminal ING, Atos, Ingenico en Isabel)

	8.207.601	1.259.083	115.517	506.559	180.959	338.295
GEM - R - O - MJP001559 - Gecumuleerd budgettair resultaat	1.036.062	-2.133.388	442.724	4.448.240	7.970.044	11.991.778
OCMW - R - O - MJP001558 - Gecumuleerd budgettair resultaat	7.171.539	3.392.471	-327.207	-3.941.681	-7.789.086	-11.653.484
Uitgaven	569.436	580.804	587.226	591.729	594.407	596.357
GEM - E - U - MJP000608 - BA, bescherming lokale mandatarissen	1.570	1.594	1.617	1.642	1.666	1.691
GEM - E - U - MJP000609 - Polissen aansprakelijkheid (Algemene B.A. - Objectieve B.A.)	33.146	34.467	34.984	35.509	36.042	36.582
GEM - E - U - MJP000610 - Verzekering vloot	12.500	12.688	12.878	13.071	13.267	13.466
GEM - E - U - MJP000611 - Verzekeringen evenementen en tentoonstellingen	2.628	2.030	2.060	2.091	2.123	2.155
GEM - E - U - MJP000612 - BA en LO	7.086	7.192	7.300	7.410	7.521	7.634
GEM - E - U - MJP000613 - Verzekeringen brand en materiële schade	16.161	15.094	15.320	15.550	15.784	16.020
GEM - E - U - MJP000614 - PC- en GSM-vergoeding college van burgemeester en schepenen	1.800	600	600	600	0	0
GEM - E - U - MJP000615 - Uitgave inzake personenbelasting	78.634	80.207	81.811	83.447	85.116	86.818
GEM - E - U - MJP000616 - Opmaak EPC-prestatiecertificaten	1.000	0	2.000	2.000	700	500
GEM - E - U - MJP000617 - Opmeting en begeleiding bij verkoop	7.500	5.000	5.000	5.000	5.000	2.500
GEM - E - U - MJP000618 - Procedure- en vervolgingskosten en andere kosten i.k.v. invorderingen	7.586	8.451	8.503	8.555	8.609	8.663
GEM - E - U - MJP000619 - Erelonen en vergoedingen aan advocaten	40.000	47.000	47.000	47.000	47.000	47.000
GEM - E - U - MJP000620 - Aktekosten voor regularisaties (overdrachten, officialisering, registratie, ...) en kosten voor schattingsverslagen, opmetingen, ...	34.000	22.330	22.665	23.005	23.350	23.700
GEM - E - U - MJP000621 - Vaststellen overlijden: vergoeding artsen	6.500	6.598	6.696	6.797	6.899	7.002
GEM - E - U - MJP000622 - Sabam, Repobel en Billijke vergoeding gemeentehuis	4.235	3.589	3.643	3.698	3.753	3.809
GEM - E - U - MJP000623 - Sabam, repobel en Billijke vergoeding bibliotheek	1.000	1.015	1.030	1.046	1.061	1.077
GEM - E - U - MJP000625 - Sabam en Billijke vergoeding BKO locaties	130	634	644	654	663	673
GEM - E - U - MJP000626 - Kosten voor aankoop van boeken, documentatie en abonnementen (college)	250	250	250	250	250	250
GEM - E - U - MJP000627 - Frankeringskosten algemeen	44.267	45.000	45.000	45.000	45.000	45.000
GEM - E - U - MJP000628 - Kosten voor de aankoop van boeken, documentatie en abonnementen (administratie)	28.822	30.000	30.000	30.000	30.000	30.000
GEM - E - U - MJP000629 - Huur en onderhoud fotokopieerstoelstellen administratie, werkplaatsen en bibliotheek	24.500	28.500	28.500	28.500	28.500	28.500
GEM - E - U - MJP000630 - Kantoorbenodigdheden	10.500	12.500	12.500	12.500	12.500	12.500
GEM - E - U - MJP000631 - Telefoonkosten gemeentehuis, internet en GSM-gebruik diensten gevestigd op het gemeentehuis en werkplaatsen.	10.000	10.000	10.000	10.000	10.000	10.000
GEM - E - U - MJP000632 - Internetverbinding ANPR camera's	24.000	24.000	24.000	24.000	24.000	24.000
GEM - E - U - MJP000633 - Aankoop van vakliteratuur, documentatie en abonnementen	900	900	900	900	900	900
GEM - E - U - MJP000634 - Kantoorbenodigdheden Bibliotheek	800	1.000	1.000	1.000	1.000	1.000
GEM - E - U - MJP000635 - Telefoonkosten en internet bibliotheek	5.300	5.300	5.300	5.300	5.300	5.300
GEM - E - U - MJP000639 - Kantoorbenodigdheden Buitenschoolse Kinderopvang	1.900	1.500	1.500	1.500	1.500	1.500
GEM - E - U - MJP000640 - Telefoonkosten en internet Buitenschoolse Kinderopvang	8.500	4.000	4.000	4.000	4.000	4.000
GEM - E - U - MJP000641 - Lidgeld federatie algemeen directeur	400	370	370	370	370	370
GEM - E - U - MJP000642 - Lidgeld federatie financieel directeur	950	500	500	500	500	500
GEM - E - U - MJP000643 - Andere lidgelden	37.792	36.850	37.307	37.770	38.241	38.719
GEM - E - U - MJP000644 - Vereniging voor Openbaar Groen	1.527	1.523	1.545	1.569	1.592	1.616
GEM - E - U - MJP000645 - Bankkosten (incl. beheerskosten betaalterminal ING, Atos, Ingenico en Isabel)	10.000	10.150	10.302	10.457	10.614	10.773

GEM - E - U - MJP000646 - Onroerende voorheffing gemeentelijke patrimonium.	14.000	14.000	14.000	14.000	14.000	14.000
GEM - E - U - MJP000647 - Roerende voorheffing op creditintresten	2.000	2.000	2.000	2.000	2.000	2.000
GEM - E - U - MJP000648 - OBU taks voor wagenpark	500	500	500	500	500	500
GEM - E - U - MJP000649 - Verkeersbelasting DAF CF 75 (nummerplaat 926BRY)	560	560	560	560	560	560
GEM - E - U - MJP000650 - Onwaarde	8.000	6.000	6.000	6.000	6.000	6.000
GEM - E - U - MJP000651 - Nalatigheidsintresten en debetintresten	2.500	2.500	2.500	2.500	2.500	2.500
GEM - E - U - MJP000665 - Igemo - Algemene werkingskosten	25.097	25.097	25.097	25.097	25.097	25.097
GEM - E - U - MJP001440 - Telefoonkosten sportinfrastructuur	820	2.493	2.530	2.568	2.606	2.646
GEM - E - U - MJP001528 - Brandverzekering Sporthal Bruultjeshoek	0	665	675	685	695	706
GEM - E - U - MJP001529 - Brandverzekering Maanhoevebad	0	340	345	350	356	361
GEM - E - U - MJP001530 - Brandverzekering Michielsbad	0	340	345	350	356	361
GEM - E - U - MJP001531 - Onroerende voorheffing Michielsbad	0	4.263	4.263	4.263	4.263	4.263
GEM - E - U - MJP001532 - Onroerende voorheffing Maanhoevebad	0	3.807	3.807	3.807	3.807	3.807
GEM - E - U - MJP001533 - Onroerende voorheffing sporthal Bruultjeshoek	0	2.842	2.842	2.842	2.842	2.842
GEM - E - U - MJP001534 - Kosten audit en consultancy	0	13.000	13.000	13.000	13.000	13.000
GEM - E - U - MJP001535 - Sabam, Billijke vergoeding Sportinfrastructuur	450	842	842	842	842	842
GEM - E - U - MJP001650 - Verzekering LO raadsleden, bestuursleden adviesraden en externe leden BCSD	362	0	0	0	0	0
GEM - I - U - MJP000607 - Aankoop bureaumeubilair administratie	14.005	5.000	5.000	5.000	5.000	5.000
OCMW - E - U - MJP000727 - Telefoonkosten en internet (incl. TV-aansluiting) LOI	663	673	683	693	704	714
OCMW - E - U - MJP000728 - Verzekeringen burgerlijke aansprakelijkheid e.a. politiek bestuur	500	508	515	523	531	539
OCMW - E - U - MJP000729 - Verzekering burgerlijke aansprakelijkheid e.a. algemeen bestuur	1.028	840	853	866	879	892
OCMW - E - U - MJP000730 - Verzekering burgerlijke aansprakelijkheid e.a. sociale dienst	984	999	1.014	1.029	1.044	1.060
OCMW - E - U - MJP000731 - Verzekering burgerlijke aansprakelijkheid e.a. lokaal opvang initiatief	570	294	299	303	308	312
OCMW - E - U - MJP000732 - Verzekering burgerlijke aansprakelijkheid e.a. artikel 60§7	880	893	907	920	934	948
OCMW - E - U - MJP000733 - Brandverzekeringen	290	295	298	304	308	312
OCMW - E - U - MJP000736 - Documentatie en abonnementen	3.000	3.000	3.000	3.000	3.000	3.000
OCMW - E - U - MJP000737 - Documentatie en abonnementen	1.020	1.020	1.020	1.020	1.020	1.020
OCMW - E - U - MJP000738 - Lidgelden (VVSG, VVOS, ...)	793	1.253	1.368	1.484	1.603	1.723
OCMW - E - U - MJP000739 - Lidgelden	500	155	158	160	162	165
OCMW - E - U - MJP000740 - Bankkosten	1.940	1.969	1.999	2.029	2.059	2.090
OCMW - E - U - MJP000741 - Algemene kosten voor technische werking (plannen, onderhoud ea)	2.000	2.030	2.060	2.091	2.123	2.155
OCMW - E - U - MJP000742 - Onroerende voorheffing	673	673	673	673	673	673
OCMW - E - U - MJP000743 - Roerende voorheffing	200	200	200	200	200	200
OCMW - E - U - MJP000744 - Minderwaarde op realisatie van werkingsvorderingen	6.000	6.000	6.000	6.000	6.000	6.000
OCMW - E - U - MJP000745 - Nalatigheidsintresten	60	60	60	60	60	60
OCMW - E - U - MJP001604 - Verzekering burgerlijke aansprakelijkheid keuken	820	836	853	870	888	905
OCMW - E - U - MJP001605 - Verzekering burgerlijke aansprakelijkheid woonzorgcentrum	11.584	11.961	12.140	12.322	12.507	12.695
OCMW - E - U - MJP001606 - Verzekering burgerlijke aansprakelijkheid maaltijdbedeling	205	208	211	214	218	221
OCMW - E - U - MJP001607 - Verzekering burgerlijke aansprakelijkheid gezinshulp	1.549	1.856	1.884	1.913	1.941	1.970
NIDOV - Dividenden						
Ontvangsten	722.370	729.663	728.712	728.274	727.836	727.398
GEM - E - O - MJP000658 - Dividenden ex-Finilek	184.348	184.348	184.348	184.348	184.348	184.348
GEM - E - O - MJP000659 - Dividend: Gewest. Maatsch. KLE Mechelen en omstreken	20	20	20	20	20	20
GEM - E - O - MJP000660 - Dividenden: elektriciteit - A-aandelen	233.002	240.295	239.344	238.906	238.468	238.030
GEM - E - O - MJP000661 - Dividenden: gas - A-aandelen	305.000	305.000	305.000	305.000	305.000	305.000
NIDOV - Financiële verrichtingen						
Ontvangsten	514.290	213.011	213.010	213.009	213.009	213.009
GEM - E - O - MJP000674 - DBFM: budgettaire vordering werkingssubsidie	38.800	40.344	41.948	43.616	45.351	47.155
GEM - E - O - MJP000675 - DBFM: budgettaire vordering rentesubsidie	71.002	69.459	67.854	66.185	64.450	62.646
GEM - E - O - MJP000690 - Installatie base: huurinkomsten	2.500	2.500	2.500	2.500	2.500	2.500
GEM - E - O - MJP001468 - Intrest - MFZ	38.401	0	0	0	0	0
GEM - E - O - MJP001473 - Vergoeding AGB i.k.v. NGH	101.979	0	0	0	0	0
GEM - F - O - MJP001612 - Kapitaal : MFZ Loerenboske	160.900	0	0	0	0	0
GEM - F - O - MJP001614 - Kapitaalaflossing Hidrorio Pidpa	62.756	62.756	62.756	62.756	62.756	62.756
GEM - I - O - MJP000672 - DBFM: budgettaire vordering investeringssubsidie	37.952	37.952	37.952	37.952	37.952	37.952
Uitgaven	324.400	265.434	237.512	209.426	206.264	187.517
GEM - E - U - MJP000667 - DBFM: aanrekening intresten	86.898	85.009	83.045	81.003	78.880	76.672
GEM - E - U - MJP000673 - DBFM: aanrekening onderhoudskosten	47.000	47.705	48.421	49.147	49.884	50.632
GEM - E - U - MJP000676 - Annuïteiten De Lijn	0	0	0	0	0	0

GEM - E - U - MJP000677 - Toelage aan KGR Katelijne voor installatie Base	2.500	2.500	2.500	2.500	2.500	2.500
GEM - E - U - MJP000679 - VZW Midzeelhoef (bezoekerscentrum leninglasten)	23.394	23.394	23.394	23.394	19.495	0
GEM - E - U - MJP001470 - Prijs subsidie AGB	116.733	0	0	0	0	0
GEM - E - U - MJP001537 - Intresten op lening Belfius - ex AGB	0	3.411	696	0	0	0
GEM - E - U - MJP001645 - De Lijn : intresten op lening	39	20	0	0	0	0
GEM - F - U - MJP000671 - DBFM: Beschikbaarheidsvergoeding: aanrekening kapitaalaflossing schuld	47.487	49.375	51.339	53.382	55.505	57.713
GEM - F - U - MJP001536 - Aflossing lening Belfius - ex AGB	0	53.844	27.932	0	0	0
GEM - F - U - MJP001644 - De Lijn : aflossing lening	349	176	185	0	0	0
NIDOV - ICT						
Uitgaven	667.343	456.334	474.758	569.285	557.053	522.540
GEM - E - U - MJP000557 - ICT FD: Mercurius BBC 2020 - CSKassa - Plutus	62.014	61.504	62.427	63.363	64.313	65.278
GEM - E - U - MJP000558 - ICT BZ: Rijksregister MBIZ - CLS - Hera3 - Helena - Hestia - Dodona - CS Begraafplaatsen - Link Dodona-GIS - Link Dodona-Hera - Link Dodona-H	45.394	46.075	46.766	47.468	48.180	48.902
GEM - E - U - MJP000559 - GIS - Onderhoud software GeoIT en Esri Belux	29.465	29.907	30.356	30.811	31.273	31.742
GEM - E - U - MJP000560 - ICT RO: Nestor2 + Update kadastragegevens	30.034	30.485	30.942	31.406	31.877	32.355
GEM - E - U - MJP000561 - ICT BKO: I-School	8.393	8.519	8.647	8.776	8.908	9.042
GEM - E - U - MJP000562 - ICT PD: Jobsolutions, Icarus	45.112	46.369	47.646	48.941	50.256	51.591
GEM - E - U - MJP000749 - ICT voor de gemeente (Algemeen): Ariadne - Riscowijis CAT C - Themis - Link CIPAL GIS-GeoIT - Gisview - Database ondersteuning - Cipoort - Virtue	204.350	189.336	201.869	204.442	199.688	209.985
GEM - E - U - MJP001557 - Informaticakosten sportinfrastructuur	0	9.680	9.680	9.680	9.680	9.680
GEM - I - U - MJP000555 - Aankoop alle grote ICT-projecten hardware en software	195.102	5.000	6.500	94.000	82.000	31.000
GEM - I - U - MJP000556 - Uitrusting loketten BZ	10.995	0	0	0	0	0
OCMW - E - U - MJP000552 - ICT voor het OCMW (Algemeen)	15.400	15.655	15.914	16.177	16.443	18.314
OCMW - E - U - MJP000553 - ICT Sociale Dienst	13.600	13.804	14.011	14.221	14.435	14.651
OCMW - I - U - MJP001595 - Aankoop pc's, laptops en software	7.483	0	0	0	0	0
NIDOV - Ontvangsten en terugvorderingen						
Ontvangsten	295.228	414.880	414.880	414.881	416.131	417.381
GEM - E - O - MJP000764 - Standplaatsvergoeding pasfotocabine	2.500	2.500	2.500	2.500	3.750	5.000
GEM - E - O - MJP000765 - Terugvordering kosten beëdigd geneesheer	700	700	700	700	700	700
GEM - E - O - MJP000766 - Nalatigheidsintresten en intresten op beleggingen en effecten	5.000	5.000	5.000	5.000	5.000	5.000
GEM - E - O - MJP000768 - Verkoop van gevonden en gedesaffekteerde goederen	1.500	1.500	1.500	1.500	1.500	1.500
GEM - E - O - MJP000769 - Verkopen dranken gemeentehuis en werkplaatsen	800	800	800	800	800	800
GEM - E - O - MJP000770 - Vergoeding voor toegestane doorgangsrechten	62	62	62	62	62	62
GEM - E - O - MJP000771 - Terugvordering van procedure- en vervolgingskosten	5.200	5.200	5.200	5.200	5.200	5.200
GEM - E - O - MJP000772 - Andere ontvangsten en terugvorderingen	6.500	6.500	6.500	6.500	6.500	6.500
GEM - E - O - MJP000773 - Terugvordering kosten / schade aan openbaar domein	5.000	5.000	5.000	5.000	5.000	5.000
GEM - E - O - MJP000775 - De gemeente zorgt voor goed onderhouden schuilhuisjes: Terugvordering kosten	100	100	100	100	100	100
GEM - E - O - MJP000776 - Terugvordering kosten uitgevoerde werken van particulieren/bedrijven	1.000	1.000	1.000	1.000	1.000	1.000
GEM - E - O - MJP000777 - Terugvordering kosten van schade aan verkeerssignalisatie	800	800	800	800	800	800
GEM - E - O - MJP000778 - Verkoop brochures en publiciteitsborden	450	450	450	450	450	450
GEM - E - O - MJP000779 - Terugvordering schade aan feestmateriaal	600	600	600	600	600	600
GEM - E - O - MJP000878 - Kampeerwagenterrein: inkomsten	600	600	600	600	600	600
GEM - E - O - MJP000885 - Verkoop verpakkingen SKWinkelbon	200	200	200	200	200	200
GEM - E - O - MJP001541 - Doorrekening kosten Maanhoevebad i.f.v. overeenkomst	2.800	7.442	7.442	7.442	7.442	7.442
GEM - E - O - MJP001542 - Doorrekening kosten Michielsbad i.f.v. overeenkomst	2.380	6.292	6.292	6.292	6.292	6.292
GEM - E - O - MJP001543 - Inkomsten sportzaal Loerenboske	6.000	19.080	19.080	19.080	19.080	19.080
GEM - E - O - MJP001544 - Inkomsten sporthal Bruultjeshoek (incl. publiciteitsborden)	25.000	84.800	84.800	84.800	84.800	84.800
GEM - E - O - MJP001545 - Inkomsten zwemmen Maanhoevebad	19.000	47.170	47.170	47.170	47.170	47.170
GEM - E - O - MJP001546 - Inkomsten zwemmen Michielsbad	12.900	30.740	30.740	30.740	30.740	30.740
GEM - E - O - MJP001611 - Pidpa: financiële tegemoetkoming	187.644	187.644	187.644	187.644	187.644	187.644
OCMW - E - O - MJP000836 - Terugvordering van procedure en vervolgingskosten	200	200	200	200	200	200
OCMW - E - O - MJP001375 - Opbrengsten beleggingen en intresten (< 1 jaar)	500	500	500	500	500	500
OCMW - E - O - MJP001661 - Subsidie: Kinderen eerst - lokale overlegplatformen	7.792	0	0	0	0	0
NIDOV - Ontvangsten hogere overheden						
Ontvangsten	5.018.268	5.248.417	5.489.331	5.741.482	6.005.363	6.192.537
GEM - E - O - MJP000680 - Compensatie derving OV	22	22	22	22	22	22
GEM - E - O - MJP000681 - Subsidie voor het onderhoud van Britse graven	33	33	33	33	33	33
GEM - E - O - MJP000682 - Vergoedingen voor administratiekosten i.k.v. heffing op leegstand en verkrotting	1.250	1.250	1.250	1.250	1.250	1.250
GEM - E - O - MJP000683 - Gemeentefonds	3.935.386	4.073.329	4.216.096	4.363.854	4.516.780	4.675.131
GEM - E - O - MJP000684 - Gemeentefonds aanvullende dotatie / Sectorale subsidies	339.772	339.772	339.772	339.772	339.772	339.772
GEM - E - O - MJP000685 - Gemeentefonds aanvullende dotatie / Eliaheffing	240.335	240.335	240.335	240.335	240.335	240.335

GEM - E - O - MJP000686 - Gemeentefonds - Open ruimte	74.962	155.173	240.906	332.450	430.107	445.161
GEM - E - O - MJP000750 - Mina-werking	11.000	11.000	11.000	11.000	11.000	11.000
GEM - E - O - MJP001377 - Tegemoetkoming van de hogere overheid voor de afgifte van rijbewijzen	6.000	6.000	6.000	6.000	6.000	6.000
GEM - E - O - MJP001380 - Schuldvordering Rijksregister	622	622	622	622	622	622
GEM - E - O - MJP001658 - Compensatie energiezuinige woningen	65.176	65.176	65.176	65.176	65.176	65.176
GEM - E - O - MJP001659 - Compensatie verlaagd tarief voor sociale verhuurkantoren en wooninfrastructuur voor personen met een handicap	1.502	1.502	1.502	1.502	1.502	1.502
GEM - E - O - MJP001660 - Compensatie occasioneel vervoer verkeersbelasting	0	0	0	0	0	0
OCMW - E - O - MJP000746 - Gemeentefonds	342.208	354.203	366.617	379.466	392.764	406.533
NIDOV - Personeelskost ZB						
Ontvangsten	2.093.857	2.134.807	2.176.577	2.219.176	2.262.629	2.306.943
OCMW - E - O - MJP000162 - Tussenkomst van de verzekeringsmaatschappij bij arbeidsongevallen: Personeel Woonzorgcentrum	0	0	0	0	0	0
OCMW - E - O - MJP000163 - Persoonlijke bijdrage maaltijdcheques: Gezinshulp	141	141	141	141	141	141
OCMW - E - O - MJP000164 - Persoonlijke bijdrage maaltijdcheques: Personeel Woonzorgcentrum	4.695	5.195	5.195	5.195	5.195	5.195
OCMW - E - O - MJP000165 - Persoonlijke bijdrage maaltijdcheques: Maaltijdbedelers	617	117	117	117	117	117
OCMW - E - O - MJP000166 - Persoonlijke bijdrage maaltijdcheques: personeel Keuken	771	771	771	771	771	771
OCMW - E - O - MJP000168 - Terugvordering prestaties personeel zorgbedrijf: Gezinshulp	42.048	42.870	43.712	44.567	45.440	46.330
OCMW - E - O - MJP000169 - Terugvordering prestaties personeel zorgbedrijf: Maaltijdbedelers	30.914	31.524	32.148	32.780	33.428	34.087
OCMW - E - O - MJP000170 - Terugvordering prestaties personeel zorgbedrijf: Personeel Woonzorgcentrum	1.789.617	1.824.684	1.860.446	1.896.926	1.934.134	1.972.083
OCMW - E - O - MJP000171 - Terugvordering prestaties personeel zorgbedrijf: personeel Keuken	225.054	229.505	234.047	238.679	243.403	248.219
Uitgaven	2.083.319	2.123.946	2.165.489	2.207.857	2.251.075	2.295.152
OCMW - E - U - MJP000104 - Verzekering burgerlijke aansprakelijkheid personeel Gezinshulp	0	0	0	0	0	0
OCMW - E - U - MJP000105 - Verzekering burgerlijke aansprakelijkheid Maaltijdbedelers	0	0	0	0	0	0
OCMW - E - U - MJP000106 - Verzekering burgerlijke aansprakelijkheid Personeel Woonzorgcentrum	0	0	0	0	0	0
OCMW - E - U - MJP000108 - Kosten dienstverplaatsingen Personeel Woonzorgcentrum	1.367	1.367	1.367	1.367	1.367	1.367
OCMW - E - U - MJP000109 - Kosten dienstverplaatsingen personeel Keuken	52	52	52	52	52	52
OCMW - E - U - MJP000110 - Vergoedingen voor prestaties	13.801	13.801	13.801	13.801	13.801	13.801
OCMW - E - U - MJP000111 - Leasing/huren wagens (wagen directeur WZC)	7.956	8.075	8.196	8.319	8.444	8.571
OCMW - E - U - MJP000112 - Bezoldigingen en vergoedingen: Personeel Woonzorgcentrum onderhoud - vastbenoemd personeel	98.426	100.395	102.402	104.450	106.539	108.670
OCMW - E - U - MJP000113 - Bezoldigingen en vergoedingen: Personeel Woonzorgcentrum administratie - vastbenoemd personeel	100.094	102.096	104.138	106.221	108.345	110.512
OCMW - E - U - MJP000114 - Bezoldigingen en vergoedingen: Personeel Woonzorgcentrum verpleging - vastbenoemd personeel	551.888	562.926	574.184	585.668	597.381	609.329
OCMW - E - U - MJP000115 - Bezoldigingen en vergoedingen: Personeel Woonzorgcentrum medisch en paramedisch - vastbenoemd personeel	106.049	108.170	110.333	112.540	114.791	117.087
OCMW - E - U - MJP000116 - Bezoldigingen en vergoedingen: personeel Keuken - vastbenoemd personeel	145.138	148.041	151.002	154.022	157.102	160.244
OCMW - E - U - MJP000117 - Bezoldigingen en vergoedingen: Gezinshulp verzorgenden - vastbenoemd personeel	24.548	25.039	25.540	26.051	26.572	27.103
OCMW - E - U - MJP000118 - Bezoldigingen en vergoedingen: Personeel Woonzorgcentrum verzorging - vastbenoemd personeel	243.589	248.461	253.430	258.499	263.669	268.942
OCMW - E - U - MJP000119 - Bezoldigingen en vergoedingen: Maaltijdbedelers	18.632	19.005	19.385	19.772	20.168	20.571
OCMW - E - U - MJP000120 - Vakantiegeld: Gezinshulp - vastbenoemd personeel	1.923	1.961	2.001	2.041	2.082	2.123
OCMW - E - U - MJP000121 - Verzekering burgerlijke aansprakelijkheid personeel Keuken	0	0	0	0	0	0
OCMW - E - U - MJP000122 - Vakantiegeld: Maaltijdbedelers - vastbenoemd personeel	1.454	1.483	1.513	1.543	1.574	1.605
OCMW - E - U - MJP000123 - Vakantiegeld: Personeel Woonzorgcentrum - vastbenoemd personeel	81.055	82.676	84.330	86.016	87.737	89.491
OCMW - E - U - MJP000124 - Vakantiegeld: personeel Keuken - vastbenoemd personeel	10.399	10.518	10.729	10.943	11.162	11.385
OCMW - E - U - MJP000125 - Bezoldigingen en vergoedingen: Personeel Woonzorgcentrum verzorging - niet-vastbenoemd personeel	27.150	27.693	28.247	28.812	29.388	29.976
OCMW - E - U - MJP000126 - Vakantiegeld: Personeel Woonzorgcentrum - niet-vastbenoemd personeel	3.356	3.512	3.582	3.654	3.727	3.801
OCMW - E - U - MJP000127 - Patronale bijdrage RSZPPO: Gezinshulp - vastbenoemd personeel	3.678	3.752	3.827	3.903	3.981	4.061
OCMW - E - U - MJP000128 - Patronale bijdrage RSZPPO: Maaltijdbedelers - vastbenoemd personeel	2.791	2.847	2.904	2.962	3.021	3.081
OCMW - E - U - MJP000129 - Patronale bijdrage RSZPPO: Personeel Woonzorgcentrum - vastbenoemd personeel	161.143	164.366	167.653	171.006	174.426	177.915
OCMW - E - U - MJP000130 - Patronale bijdrage RSZPPO: personeel Keuken - vastbenoemd personeel	21.158	21.581	22.013	22.453	22.902	23.360
OCMW - E - U - MJP000131 - Eerste pensioenpijler: Gezinshulp	8.209	8.373	8.541	8.711	8.886	9.063
OCMW - E - U - MJP000132 - Eerste pensioenpijler: Maaltijdbedelers	6.459	6.588	6.720	6.854	6.991	7.131
OCMW - E - U - MJP000133 - Eerste pensioenpijler: Personeel Woonzorgcentrum	316.689	323.023	329.483	336.073	342.794	349.650
OCMW - E - U - MJP000134 - Eerste pensioenpijler: personeel Keuken	39.157	39.940	40.739	41.554	42.385	43.232
OCMW - E - U - MJP000135 - Patronale bijdrage RSZPPO: Personeel Woonzorgcentrum - niet vast benoemd personeel	6.710	6.844	6.981	7.121	7.263	7.408
OCMW - E - U - MJP000136 - Medische dienst: Gezinshulp	264	371	379	386	394	402
OCMW - E - U - MJP000137 - Medische dienst: Maaltijdbedelers	312	318	325	331	338	344
OCMW - E - U - MJP000138 - Medische dienst: Personeel Woonzorgcentrum	8.323	8.489	8.659	8.832	9.009	9.189
OCMW - E - U - MJP000139 - Medische dienst: personeel Keuken	1.040	1.061	1.082	1.104	1.126	1.148
OCMW - E - U - MJP000140 - Verzekering arbeidsongevallen en beroepsziekten: Gezinshulp	572	583	595	607	619	632
OCMW - E - U - MJP000141 - Verzekering arbeidsongevallen en beroepsziekten: Maaltijdbedelers	343	350	357	364	371	379
OCMW - E - U - MJP000142 - Verzekering arbeidsongevallen en beroepsziekten: Personeel Woonzorgcentrum	20.501	20.911	21.329	21.756	22.191	22.635
OCMW - E - U - MJP000143 - Verzekering arbeidsongevallen en beroepsziekten: personeel Keuken	3.204	3.268	3.333	3.400	3.468	3.537

OCMW - E - U - MJP000144 - Vergoedingen voor verplaatsingen van en naar het werk: Gezinshulp	319	115	118	120	122	125
OCMW - E - U - MJP000145 - Vergoedingen voor verplaatsingen van en naar het werk: Maaltijdbedelers	113	115	118	120	122	125
OCMW - E - U - MJP000146 - Vergoedingen voor verplaatsingen van en naar het werk: Personeel Woonzorgcentrum	3.948	4.033	4.114	4.196	4.280	4.366
OCMW - E - U - MJP000147 - Vergoedingen voor verplaatsingen van en naar het werk: personeel Keuken	403	411	419	428	436	445
OCMW - E - U - MJP000148 - Maaltijdcheques: Gezinshulp	580	580	580	580	580	580
OCMW - E - U - MJP000149 - Maaltijdcheques: Maaltijdbedelers	984	484	484	484	484	484
OCMW - E - U - MJP000150 - Maaltijdcheques: Personeel Woonzorgcentrum	20.944	21.444	21.444	21.444	21.444	21.444
OCMW - E - U - MJP000151 - Maaltijdcheques: personeel Keuken	3.182	3.182	3.182	3.182	3.182	3.182
OCMW - E - U - MJP000152 - Vakbondspremies: Gezinshulp	48	49	50	51	52	53
OCMW - E - U - MJP000153 - Vakbondspremies: Maaltijdbedelers	48	49	50	51	52	53
OCMW - E - U - MJP000154 - Vakbondspremies: Personeel Woonzorgcentrum	1.438	1.467	1.496	1.526	1.557	1.588
OCMW - E - U - MJP000155 - Vakbondspremies: personeel Keuken	192	196	200	204	208	212
OCMW - E - U - MJP000156 - Hospitalisatieverzekering: Gezinshulp	325	332	338	345	352	359
OCMW - E - U - MJP000157 - Hospitalisatieverzekering: Maaltijdbedelers	190	194	198	202	206	210
OCMW - E - U - MJP000158 - Hospitalisatieverzekering: Personeel Woonzorgcentrum	6.631	6.764	6.899	7.037	7.178	7.321
OCMW - E - U - MJP000159 - Hospitalisatieverzekering: personeel Keuken	1.167	1.190	1.214	1.238	1.263	1.288
OCMW - E - U - MJP000167 - Tweede pensioenpijler: Personeel Woonzorgcentrum - niet vast benoemd personeel	1.377	1.405	1.433	1.461	1.491	1.520
OCMW - E - U - MJP001575 - Loonberekeningen LIMA	4.000	4.000	4.000	4.000	4.000	4.000
NIDOV - Personeelskosten						
Ontvangsten	5.708.085	5.818.075	5.946.411	6.069.785	6.215.261	6.316.006
GEM - E - O - MJP000487 - Tussenkost in loonkost: werknemers met een handicap - Secretariaat en Onthaal	9.755	9.755	9.755	9.755	9.755	9.755
GEM - E - O - MJP000488 - VIA-subsidies	10.000	10.000	10.000	10.000	10.000	10.000
GEM - E - O - MJP000490 - Tussenkost in loonkost: werknemers met een handicap - Personeel BKO	3.107	3.107	3.107	3.107	3.107	3.107
GEM - E - O - MJP000491 - Subsidie's voor tewerkstellingsmaatregelen: Personeel BKO	230.000	230.000	230.000	230.000	230.000	230.000
GEM - E - O - MJP000492 - Tussenkost in loonkost: werknemers met een handicap - Grafmakers	14.094	14.094	14.094	14.094	14.094	14.094
GEM - E - O - MJP000493 - Tussenkost in loonkost: werknemers met een handicap - Groendienst	6.596	6.596	6.596	6.596	6.596	6.596
GEM - E - O - MJP000494 - Pensioenbijdrage Mandatarissen	26.095	26.095	26.095	26.095	26.095	26.095
GEM - E - O - MJP000495 - Tussenkost van de verzekeringsmaatschappij bij arbeidsongevallen	30.000	30.000	30.000	30.000	30.000	30.000
GEM - E - O - MJP000496 - Persoonlijke bijdrage maaltijdcheques: Secretariaat en Onthaal	2.361	2.361	2.361	2.361	2.361	2.361
GEM - E - O - MJP000497 - Persoonlijke bijdrage maaltijdcheques: Financiële dienst	2.000	2.000	2.000	2.000	2.000	2.000
GEM - E - O - MJP000498 - Persoonlijke bijdrage maaltijdcheques: Personeelsdienst	915	915	915	915	915	915
GEM - E - O - MJP000499 - Persoonlijke bijdrage maaltijdcheques: Ondersteunende diensten	8.266	8.266	8.266	8.266	8.266	8.266
GEM - E - O - MJP000500 - Persoonlijke bijdrage maaltijdcheques: Burgerzaken / Burgerlijke Stand	3.228	3.228	3.228	3.228	3.228	3.228
GEM - E - O - MJP000501 - Persoonlijke bijdrage maaltijdcheques: Huis van het kind en Onderhoudspersoneel scholen	2.082	2.082	2.082	2.082	2.082	2.082
GEM - E - O - MJP000502 - Persoonlijke bijdrage maaltijdcheques: Personeel BKO	6.220	6.220	6.220	6.220	6.220	6.220
GEM - E - O - MJP000503 - Persoonlijke bijdrage maaltijdcheques: Dienst Samenleving	568	568	568	568	568	568
GEM - E - O - MJP000504 - Persoonlijke bijdrage maaltijdcheques: Grafmakers	946	946	946	946	946	946
GEM - E - O - MJP000505 - Persoonlijke bijdrage maaltijdcheques: Toerisme	315	315	315	315	315	315
GEM - E - O - MJP000506 - Persoonlijke bijdrage maaltijdcheques: Bibliotheekpersoneel	1.880	1.880	1.880	1.880	1.880	1.880
GEM - E - O - MJP000507 - Persoonlijke bijdrage maaltijdcheques: Cultuurdienst	1.135	1.135	1.135	1.135	1.135	1.135
GEM - E - O - MJP000508 - Persoonlijke bijdrage maaltijdcheques: Sport(hal)personeel	1.545	1.545	1.545	1.545	1.545	1.545
GEM - E - O - MJP000509 - Persoonlijke bijdrage maaltijdcheques: Jeugdconsulent	315	315	315	315	315	315
GEM - E - O - MJP000510 - Persoonlijke bijdrage maaltijdcheques: Dienst Wegen	3.858	3.858	3.858	3.858	3.858	3.858
GEM - E - O - MJP000511 - Persoonlijke bijdrage maaltijdcheques: Personeel Duurzame ontwikkeling	1.299	1.299	1.299	1.299	1.299	1.299
GEM - E - O - MJP000512 - Persoonlijke bijdrage maaltijdcheques: Ambtenaar Lokale Economie	252	252	252	252	252	252
GEM - E - O - MJP000513 - Persoonlijke bijdrage maaltijdcheques: Personeel Stedenbouw en Ruimtelijke ordening	1.925	1.925	1.925	1.925	1.925	1.925
GEM - E - O - MJP000514 - Persoonlijke bijdrage maaltijdcheques: Personeel Stedenbouw en Ruimtelijke ordening	5.288	5.288	5.288	5.288	5.288	5.288
GEM - E - O - MJP000515 - Responsabiliseringsbijdrage - terugvordering	0	0	0	861	22.462	22.462
GEM - E - O - MJP000760 - Pro-forma krediet: lager onderwijs	3.100.000	3.162.000	3.225.240	3.289.745	3.355.540	3.422.650
GEM - E - O - MJP000761 - Pro-forma krediet: kleuteronderwijs	1.550.000	1.581.000	1.612.620	1.644.872	1.677.770	1.711.325
GEM - E - O - MJP001378 - Terugbetaling vervoerkosten van het onderwijzend personeel	7.035	7.035	7.035	7.035	7.035	7.035
GEM - E - O - MJP001576 - Tussenkost in loonkost: Aanwervingsincentive voor langdurig werklozen (AWI)	0	0	0	0	0	0
GEM - E - O - MJP001609 - Gesco-regularisatiepremie	513.000	513.001	513.001	513.002	513.002	513.003
GEM - E - O - MJP001730 - Tussenkost in loonkost: werknemers met een handicap - ondersteunende diensten	0	0	0	0	0	0
OCMW - E - O - MJP000057 - Pensioenbijdrage Voorzitter Bijzonder Comité	3.684	3.758	3.833	3.909	3.988	4.067
OCMW - E - O - MJP000058 - Persoonlijke bijdrage maaltijdcheques: Secretariaat en Onthaal	315	315	315	315	315	315
OCMW - E - O - MJP000059 - Persoonlijke bijdrage maaltijdcheques: Financiële dienst	607	805	805	805	805	805
OCMW - E - O - MJP000060 - Persoonlijke bijdrage maaltijdcheques: Personeelsdienst	505	505	505	505	505	505
OCMW - E - O - MJP000061 - Persoonlijke bijdrage maaltijdcheques: Ondersteunende diensten	315	315	315	315	315	315

OCMW - E - O - MJP000073 - Persoonlijke bijdrage maaltijdcheques: LOI	315	315	315	315	315	315
OCMW - E - O - MJP000096 - Sociale Maribel (kinderarmoede en administratief medewerker)	61.000	61.000	61.000	61.000	61.000	61.000
OCMW - E - O - MJP000097 - Subsidie VDAB voor TWE (tijdelijke werkervaring)	51.000	51.000	51.000	51.000	51.000	51.000
OCMW - E - O - MJP000099 - Persoonlijke bijdrage maaltijdcheques: Sociale dienst	3.341	3.341	3.341	3.341	3.341	3.341
OCMW - E - O - MJP000101 - Responsabiliseringsbijdrage - terugvordering	15.217	31.717	65.118	90.797	115.900	115.900
OCMW - E - O - MJP001597 - Subsidies voor tewerkstellingsmaatregelen (sectoraal fonds ea)	0	0	0	0	0	0
OCMW - E - O - MJP001610 - Gesco-regularisatiepremie	27.568	27.568	27.568	27.568	27.568	27.568
OCMW - E - O - MJP001634 - VIA subsidies	0	0	0	0	0	0
OCMW - E - O - MJP001684 - Persoonlijke bijdrage maaltijdcheques: Huis van het Kind	138	355	355	355	355	355
Uitgaven	15.921.364	16.183.308	16.522.589	16.899.054	17.250.603	17.674.121
GEM - E - U - MJP000176 - Kilometercontingent: Secretariaat en Onthaal	292	292	292	292	292	292
GEM - E - U - MJP000177 - Kilometercontingent: Financiële Dienst	913	913	913	913	913	913
GEM - E - U - MJP000178 - Kilometercontingent: Personeelsdienst	457	457	457	457	457	457
GEM - E - U - MJP000179 - Kilometercontingent: Ondersteunende diensten	2.265	2.265	2.265	2.265	2.265	2.265
GEM - E - U - MJP000180 - Kilometercontingent: Burgerzaken / Burgerlijke Stand	365	365	365	365	365	365
GEM - E - U - MJP000181 - Kilometercontingent: Schooldirecteurs	1.461	1.461	1.461	1.461	1.461	1.461
GEM - E - U - MJP000182 - Kilometercontingent: Personeel BKO	2.740	2.740	2.740	2.740	2.740	2.740
GEM - E - U - MJP000183 - Kilometercontingent: Dienst Samenleving	763	913	913	913	913	913
GEM - E - U - MJP000184 - Kilometercontingent: Grafmakers	533	183	183	183	183	183
GEM - E - U - MJP000185 - Kilometercontingent: Toerisme	183	183	183	183	183	183
GEM - E - U - MJP000186 - Kilometercontingent: Bibliotheekpersoneel	731	731	731	731	731	731
GEM - E - U - MJP000187 - Kilometercontingent: Cultuurdienst	183	183	183	183	183	183
GEM - E - U - MJP000188 - Kilometercontingent: Sport(hal)personeel	365	365	365	365	365	365
GEM - E - U - MJP000189 - Kilometercontingent: Jeugdconsulent	183	183	183	183	183	183
GEM - E - U - MJP000190 - Kilometercontingent: Dienst Wegen	1.298	1.498	1.498	1.498	1.498	1.498
GEM - E - U - MJP000191 - Kilometercontingent: Personeel Duurzame ontwikkeling	37	37	37	37	37	37
GEM - E - U - MJP000192 - Kilometercontingent: Ambtenaar Lokale Economie	110	110	110	110	110	110
GEM - E - U - MJP000193 - Kilometercontingent: Personeel Stedenbouw en Ruimtelijke Ordening	548	548	548	548	548	548
GEM - E - U - MJP000194 - Kilometercontingent: Groendienst	110	110	110	110	110	110
GEM - E - U - MJP000195 - Vergoeding voor bril beeldschermwerk	800	812	824	837	849	862
GEM - E - U - MJP000196 - Forfaitaire vergoeding voor het gebruik van de eigen smartphone (voor 3 jaar): Secretariaat en Onthaal	300	300	300	300	300	300
GEM - E - U - MJP000197 - Forfaitaire vergoeding voor het gebruik van de eigen smartphone (voor 3 jaar): Financiën	300	300	300	300	300	300
GEM - E - U - MJP000198 - Forfaitaire vergoeding voor het gebruik van de eigen smartphone (voor 3 jaar): Personeelsdienst	300	300	300	300	300	300
GEM - E - U - MJP000199 - Forfaitaire vergoeding voor het gebruik van de eigen smartphone (voor 3 jaar): Ondersteunende diensten	3.000	300	300	3.000	300	300
GEM - E - U - MJP000200 - Forfaitaire vergoeding voor het gebruik van de eigen smartphone (voor 3 jaar): Burgerzaken / Burgerlijke Stand	300	300	300	300	300	300
GEM - E - U - MJP000201 - Forfaitaire vergoeding voor het gebruik van de eigen smartphone (voor 3 jaar): Schooldirecteurs	900	0	0	900	0	0
GEM - E - U - MJP000202 - Forfaitaire vergoeding voor het gebruik van de eigen smartphone (voor 3 jaar): Cultuurdienst	300	300	300	300	300	300
GEM - E - U - MJP000203 - Forfaitaire vergoeding voor het gebruik van de eigen smartphone (voor 3 jaar): Personeel Duurzame ontwikkeling	300	300	300	300	300	300
GEM - E - U - MJP000204 - Forfaitaire vergoeding voor het gebruik van de eigen smartphone (voor 3 jaar): Dienst wegen	0	0	300	0	0	300
GEM - E - U - MJP000205 - Juryvergoeding	6.368	6.368	6.368	6.368	6.368	6.368
GEM - E - U - MJP000206 - Zitpenningen Gecoro	8.320	8.320	8.320	8.320	8.320	8.320
GEM - E - U - MJP000207 - Juridische ondersteuning	4.253	4.317	4.382	4.447	4.514	4.582
GEM - E - U - MJP000208 - Publicatiekosten, juryvergoedingen, psychotechnische proeven, ...	40.000	30.000	30.000	30.000	30.000	30.000
GEM - E - U - MJP000209 - Studie- en vormingsdagen: Mandatarissen	1.000	1.000	1.000	1.000	1.000	1.000
GEM - E - U - MJP000210 - Studie- en vormingsdagen: Secretariaat en Onthaal	3.150	3.150	3.150	3.150	3.150	3.150
GEM - E - U - MJP000211 - Studie- en vormingsdagen: Financiële Dienst	5.224	1.500	1.500	1.500	1.500	1.500
GEM - E - U - MJP000212 - Studie- en vormingsdagen: Personeelsdienst	3.280	3.280	3.280	3.280	3.280	3.280
GEM - E - U - MJP000213 - Studie- en vormingsdagen: Ondersteunende diensten	0	0	0	0	0	0
GEM - E - U - MJP000214 - Studie- en Vormingsdagen: Burgerzaken / Burgerlijke Stand	4.950	4.950	4.950	4.950	4.950	4.950
GEM - E - U - MJP000215 - Studie- en vormingsdagen: Huis van het kind en onderhoudspersoneel scholen	750	750	750	750	750	750
GEM - E - U - MJP000216 - Studie- en vormingsdagen: Personeel BKO	2.250	2.250	2.250	2.250	2.250	2.250
GEM - E - U - MJP000217 - Studie- en vormingsdagen: Dienst Samenleving	500	500	500	500	500	500
GEM - E - U - MJP000218 - Studie- en vormingsdagen: Toerisme	500	500	500	500	500	500
GEM - E - U - MJP000219 - Studie- en vormingsdagen: Bibliotheekpersoneel	1.500	1.500	1.500	1.500	1.500	1.500
GEM - E - U - MJP000220 - Studie- en vormingsdagen: Cultuurdienst	500	500	500	500	500	500
GEM - E - U - MJP000221 - Studie- en vormingsdagen: Sport(hal)personeel	1.000	1.000	1.000	1.000	1.000	1.000
GEM - E - U - MJP000222 - Studie- en vormingsdagen: Dienst Wegen	1.800	1.800	1.800	1.800	1.800	1.800
GEM - E - U - MJP000223 - Studie- en vormingsdagen: Personeel Duurzame ontwikkeling	1.000	1.000	1.000	1.000	1.000	1.000
GEM - E - U - MJP000224 - Studie- en vormingsdagen: Ambtenaar Lokale Economie	500	500	500	500	500	500

GEM - E - U - MJP000225 - Studie- en vormingsdagen: Personeel Stedenbouw en Ruimtelijke Ordening	3.250	3.250	3.250	3.250	3.250	3.250
GEM - E - U - MJP000226 - Studie- en vormingsdagen: Groendienst	500	500	500	500	500	500
GEM - E - U - MJP000227 - Kosten aanmaak maaltijdcheques (Sodexo)	5.000	5.000	5.000	5.000	5.000	5.000
GEM - E - U - MJP000228 - Griepvaccinatie	1.776	1.776	1.776	1.776	1.776	1.776
GEM - E - U - MJP000229 - Evaluatie decretale graden	5.000	5.000	5.000	5.000	5.000	5.000
GEM - E - U - MJP000230 - Terugbetaling kosten voor pasfoto's en rijbewijzen werklieden	150	152	155	157	159	162
GEM - E - U - MJP000231 - Bezoldigingen en vergoedingen: Burgemeester en schepenen	342.844	349.701	356.695	363.829	371.105	378.527
GEM - E - U - MJP000232 - Loonkosten t.g.v. functieweging, sectoraal akkoord, reïntegratietrajecten en niet-ervanging bij oppensioenstelling	1.979	86.542	82.685	73.001	76.621	78.093
GEM - E - U - MJP000233 - Presentiegelden raadsleden	85.000	85.000	85.000	85.000	85.000	85.000
GEM - E - U - MJP000234 - Bezoldigingen en vergoedingen: Secretariaat en Onthaal - vast benoemd personeel	317.778	245.084	249.986	254.986	260.086	265.287
GEM - E - U - MJP000235 - Bezoldigingen en vergoedingen: Financiële Dienst - vastbenoemd personeel	295.914	273.439	278.908	284.486	290.176	295.980
GEM - E - U - MJP000236 - Bezoldigingen en vergoedingen: Personeelsdienst - vastbenoemd personeel	16.585	16.917	17.255	17.600	17.952	18.311
GEM - E - U - MJP000237 - Bezoldigingen en vergoedingen: Ondersteunende diensten - vastbenoemd personeel	769.505	784.895	800.593	816.605	832.937	849.596
GEM - E - U - MJP000238 - Bezoldigingen en vergoedingen: Burgerzaken / Burgerlijke Stand - vastbenoemd personeel	103.679	105.753	107.868	110.025	112.225	114.470
GEM - E - U - MJP000240 - Bezoldigingen en vergoedingen: Grafmakers - vastbenoemd personeel	27.672	28.225	28.790	29.366	29.953	30.552
GEM - E - U - MJP000241 - Bezoldigingen en vergoedingen: Bibliotheekpersoneel - vastbenoemd personeel	209.523	213.713	217.988	222.347	226.794	231.330
GEM - E - U - MJP000242 - Bezoldigingen en vergoedingen: Cultuurdienst - vastbenoemd personeel	98.183	100.147	102.150	104.193	106.276	108.402
GEM - E - U - MJP000243 - Bezoldigingen en vergoedingen: Sport(hal)personeel - vastbenoemd personeel	55.831	56.948	58.087	59.248	36.433	37.162
GEM - E - U - MJP000244 - Bezoldigingen en vergoedingen: Dienst Wegen - vastbenoemd personeel	167.666	171.019	174.440	177.929	181.487	185.117
GEM - E - U - MJP000245 - Bezoldigingen en vergoedingen: Personeel Duurzame ontwikkeling - vastbenoemd personeel	53.003	54.063	55.144	56.247	57.372	58.520
GEM - E - U - MJP000246 - Bezoldigingen en vergoedingen: Personeel Stedenbouw en Ruimtelijke ordening - vastbenoemd personeel	65.826	67.143	68.485	69.855	71.252	72.677
GEM - E - U - MJP000247 - Bezoldigingen en vergoedingen: Groendienst - vastbenoemd personeel	326.656	333.189	339.853	346.650	353.583	360.655
GEM - E - U - MJP000248 - Vakantiegeld: Financiële dienst - vastbenoemd personeel	30.214	30.818	31.435	32.063	32.705	33.359
GEM - E - U - MJP000249 - Vakantiegeld: Personeelsdienst - vastbenoemd personeel	2.074	1.379	1.407	1.435	1.463	1.493
GEM - E - U - MJP000250 - Vakantiegeld: Ondersteunende diensten - vastbenoemd personeel	59.415	60.603	61.815	63.052	64.313	65.599
GEM - E - U - MJP000251 - Vakantiegeld: Burgerzaken / Burgerlijke Stand - vastbenoemd personeel	7.562	7.713	7.868	8.025	8.185	8.349
GEM - E - U - MJP000253 - Vakantiegeld: Grafmakers - vastbenoemd personeel	1.939	1.965	2.004	2.044	2.085	2.126
GEM - E - U - MJP000254 - Vakantiegeld: Bibliotheekpersoneel - vastbenoemd personeel	17.541	15.567	15.879	16.196	16.520	16.850
GEM - E - U - MJP000255 - Vakantiegeld: Cultuurdienst - vastbenoemd personeel	7.682	7.836	7.992	8.152	8.315	8.482
GEM - E - U - MJP000256 - Vakantiegeld: Sport(hal)personeel - vastbenoemd personeel	4.099	4.181	4.265	4.350	4.437	4.526
GEM - E - U - MJP000257 - Vakantiegeld: Dienst Wegen - vastbenoemd personeel	12.063	12.304	12.550	12.801	13.057	13.319
GEM - E - U - MJP000258 - Vakantiegeld: Personeel Duurzame ontwikkeling - vastbenoemd personeel	3.575	3.647	3.719	3.794	3.870	3.947
GEM - E - U - MJP000259 - Vakantiegeld: Personeel Stedenbouw en Ruimtelijke ordening - vastbenoemd personeel	4.782	4.878	4.975	5.075	5.176	5.280
GEM - E - U - MJP000260 - Vakantiegeld: Groendienst - vastbenoemd personeel	23.009	23.469	23.939	24.417	24.906	25.404
GEM - E - U - MJP000261 - Bezoldigingen en vergoedingen: Secretariaat en Onthaal - niet vastbenoemd personeel	74.747	79.282	80.867	82.485	84.134	85.817
GEM - E - U - MJP000262 - Bezoldigingen en vergoedingen: Financiële dienst - niet vastbenoemd personeel	61.772	63.007	64.268	65.553	66.864	68.201
GEM - E - U - MJP000263 - Bezoldigingen en vergoedingen: Personeelsdienst - niet vastbenoemd personeel	108.793	110.969	113.188	115.452	117.761	120.116
GEM - E - U - MJP000264 - Bezoldigingen en vergoedingen: Ondersteunende diensten - niet vastbenoemd personeel	451.789	460.825	470.041	479.442	489.031	498.812
GEM - E - U - MJP000265 - Bezoldigingen en vergoedingen: Burgerzaken / Burgerlijke Stand - niet vastbenoemd personeel	302.660	308.713	314.887	321.185	327.609	334.161
GEM - E - U - MJP000266 - Bezoldigingen en vergoedingen: Onderhoudspersoneel scholen - niet vastbenoemd	287.668	293.421	299.290	305.276	311.381	317.609
GEM - E - U - MJP000267 - Bezoldigingen en vergoedingen: Personeel BKO - niet vastbenoemd personeel	642.301	644.778	657.675	670.828	684.244	697.929
GEM - E - U - MJP000268 - Bezoldigingen en vergoedingen: Dienst Samenleving - niet vastbenoemd personeel	80.581	82.193	83.836	85.513	87.223	88.968
GEM - E - U - MJP000269 - Bezoldigingen en vergoedingen: Grafmakers - niet vastbenoemd personeel	53.829	54.906	56.004	57.124	58.266	59.432
GEM - E - U - MJP000270 - Bezoldigingen en vergoedingen: Toerisme	42.619	43.471	44.341	45.228	46.132	47.055
GEM - E - U - MJP000271 - Bezoldigingen en vergoedingen: Bibliotheekpersoneel - niet vastbenoemd personeel	64.715	66.009	67.329	68.676	70.050	71.451
GEM - E - U - MJP000272 - Bezoldigingen en vergoedingen: Cultuurdienst - niet vastbenoemd personeel	67.590	68.942	70.321	71.727	73.162	74.625
GEM - E - U - MJP000273 - Bezoldigingen en vergoedingen: Sport(hal)personeel - niet vastbenoemd personeel	123.596	126.068	128.589	131.161	133.784	136.460
GEM - E - U - MJP000274 - Bezoldigingen en vergoedingen: Jeugdconsulent	41.461	42.290	43.136	43.999	44.879	45.776
GEM - E - U - MJP000275 - Bezoldigingen en vergoedingen: Dienst Wegen - niet vastbenoemd personeel	267.747	273.102	278.564	284.135	289.818	295.614
GEM - E - U - MJP000276 - Bezoldigingen en vergoedingen: Personeel Duurzame ontwikkeling - niet vastbenoemd personeel	143.170	147.584	150.535	153.546	156.617	159.749
GEM - E - U - MJP000277 - Bezoldigingen en vergoedingen: Ambtenaar Lokale Economie	42.576	43.428	44.296	45.182	46.086	47.007
GEM - E - U - MJP000278 - Bezoldigingen en vergoedingen: Personeel Stedenbouw en Ruimtelijke Ordening	180.531	184.142	187.824	191.581	195.413	199.321
GEM - E - U - MJP000279 - Bezoldigingen en vergoedingen: Groendienst - niet vastbenoemd personeel	250.028	255.029	260.129	265.332	270.638	276.051
GEM - E - U - MJP000280 - Vakantiegeld: Secretariaat en Onthaal - niet vastbenoemd personeel	3.990	4.071	4.152	4.235	4.320	4.406
GEM - E - U - MJP000281 - Vakantiegeld: Financiële dienst - niet vastbenoemd personeel	7.973	5.751	5.866	5.983	6.103	6.225
GEM - E - U - MJP000282 - Vakantiegeld: Personeelsdienst - niet vastbenoemd personeel	9.974	8.716	8.890	9.068	9.249	9.434
GEM - E - U - MJP000283 - Vakantiegeld: Ondersteunende diensten - niet vastbenoemd personeel	-11.446	27.906	28.464	29.034	29.614	30.207
GEM - E - U - MJP000284 - Vakantiegeld: Burgerzaken / Burgerlijke Stand - niet vastbenoemd personeel	25.325	23.511	23.981	24.461	24.950	25.449
GEM - E - U - MJP000285 - Vakantiegeld: Onderhoudspersoneel scholen - niet vastbenoemd personeel	36.466	20.422	20.831	21.248	21.672	22.106

GEM - E - U - MJP000286 - Vakantiegeld: Personeel BKO - niet vastbenoemd personeel	53.514	52.762	53.817	54.893	55.991	57.111
GEM - E - U - MJP000287 - Vakantiegeld: Dienst Samenleving - niet vastbenoemd personeel	6.072	6.193	6.317	6.444	6.573	6.704
GEM - E - U - MJP000288 - Vakantiegeld: Grafmakers - niet vastbenoemd personeel	3.738	3.813	3.889	3.967	4.046	4.127
GEM - E - U - MJP000289 - Vakantiegeld: Toerisme	3.092	3.154	3.217	3.281	3.347	3.414
GEM - E - U - MJP000290 - Vakantiegeld: Bibliotheekpersoneel - niet vastbenoemd personeel	12.850	4.711	4.806	4.902	5.000	5.100
GEM - E - U - MJP000291 - Vakantiegeld: Cultuurdienst - niet vastbenoemd personeel	5.790	4.057	4.138	4.220	4.305	4.391
GEM - E - U - MJP000292 - Vakantiegeld: Sport(hal)personeel - niet vastbenoemd personeel	10.867	9.534	9.725	9.919	10.117	10.320
GEM - E - U - MJP000293 - Vakantiegeld: Jeugdconsulent	3.005	3.065	3.126	3.189	3.253	3.318
GEM - E - U - MJP000294 - Vakantiegeld: Dienst Wegen - niet vastbenoemd personeel	19.277	17.050	17.391	17.739	18.094	18.456
GEM - E - U - MJP000295 - Vakantiegeld: Personeel Duurzame ontwikkeling - niet vastbenoemd personeel	11.316	9.276	9.461	9.651	9.844	10.041
GEM - E - U - MJP000296 - Vakantiegeld: Ambtenaar Lokale Economie	3.108	3.170	3.234	3.298	3.364	3.431
GEM - E - U - MJP000297 - Vakantiegeld: Personeel Stedenbouw en Ruimtelijke ordening	15.798	13.513	13.783	14.059	14.340	14.627
GEM - E - U - MJP000298 - Vakantiegeld: Groendienst - niet vastbenoemd personeel	15.543	17.557	17.908	18.267	18.632	19.005
GEM - E - U - MJP000299 - Vergoeding voor monitoren en jobstudenten: BKO	32.830	33.487	34.156	34.839	35.536	36.247
GEM - E - U - MJP000300 - Vergoeding voor monitoren en jobstudenten: Sport(hal)personeel	20.548	20.959	21.378	21.806	22.242	22.687
GEM - E - U - MJP000301 - Vergoeding voor monitoren en jobstudenten: jeugd	52.065	53.106	54.168	55.252	56.357	57.484
GEM - E - U - MJP000303 - Vergoeding voor jobstudenten Stedenbouw en Ruimtelijke ordening	3.896	3.974	4.053	4.134	4.217	4.301
GEM - E - U - MJP000304 - Vergoeding voor jobstudenten Burgerzaken / Burgerlijke Stand	1.121	2.052	2.093	2.135	2.178	2.221
GEM - E - U - MJP000305 - Vergoeding voor jobstudenten Secretariaat en Onthaal	2.012	2.052	2.093	2.135	2.178	2.221
GEM - E - U - MJP000306 - Vergoeding voor jobstudenten Financiële dienst	0	907	925	943	962	982
GEM - E - U - MJP000307 - Patronale bijdrage RSZPPO: Burgemeester en schepenen	16.818	17.154	17.497	17.847	18.204	18.568
GEM - E - U - MJP000308 - Eerste pensioenpijler: Burgemeester en schepenen	24.522	25.012	25.513	26.023	26.543	27.074
GEM - E - U - MJP000309 - Patronale bijdrage RSZPPO: Secretariaat en Onthaal - vastbenoemd personeel	49.160	50.143	51.146	52.169	53.212	54.277
GEM - E - U - MJP000310 - Patronale bijdrage RSZPPO: Financiële dienst - vastbenoemd personeel	45.778	46.694	47.627	48.580	49.552	50.543
GEM - E - U - MJP000311 - Patronale bijdrage RSZPPO: Personeelsdienst - vastbenoemd personeel	2.566	2.617	2.670	2.723	2.778	2.833
GEM - E - U - MJP000312 - Patronale bijdrage RSZPPO: Ondersteunende diensten - vastbenoemd personeel	118.523	120.893	123.311	125.778	128.293	130.859
GEM - E - U - MJP000313 - Patronale bijdrage RSZPPO: Burgerzaken / Burgerlijke Stand - vastbenoemd personeel	16.039	16.360	16.687	17.021	17.361	17.708
GEM - E - U - MJP000315 - Patronale bijdrage RSZPPO: Grafmakers - vastbenoemd personeel	4.281	4.367	4.454	4.543	4.634	4.727
GEM - E - U - MJP000316 - Patronale bijdrage RSZPPO: Bibliotheekpersoneel - vastbenoemd personeel	32.413	33.061	33.722	34.397	35.085	35.787
GEM - E - U - MJP000317 - Patronale bijdrage RSZPPO: Cultuurdienst - vastbenoemd personeel	15.189	15.493	15.803	16.119	16.441	16.770
GEM - E - U - MJP000318 - Patronale bijdrage RSZPPO: Sport(hal)personeel - vastbenoemd personeel	8.637	8.810	8.986	9.166	9.349	9.536
GEM - E - U - MJP000319 - Patronale bijdrage RSZPPO: Dienst Wegen - vastbenoemd personeel	25.938	26.457	26.986	27.526	28.076	28.638
GEM - E - U - MJP000320 - Patronale bijdrage RSZPPO: Personeel Duurzame ontwikkeling - vastbenoemd personeel	8.200	8.364	8.531	8.702	8.876	9.053
GEM - E - U - MJP000321 - Patronale bijdrage RSZPPO: Personeel Stedenbouw en Ruimtelijke ordening - vastbenoemd personeel	10.183	10.387	10.594	10.806	11.022	11.243
GEM - E - U - MJP000322 - Patronale bijdrage RSZPPO: Groendienst - vastbenoemd personeel	50.534	51.545	52.576	53.627	54.700	55.794
GEM - E - U - MJP000323 - Eerste pensioenpijler: Secretariaat en Onthaal	103.100	105.162	107.265	109.411	111.599	113.831
GEM - E - U - MJP000324 - Eerste pensioenpijler: Financiële Dienst	96.047	97.968	99.927	101.926	103.964	106.044
GEM - E - U - MJP000325 - Eerste pensioenpijler: Personeelsdienst	5.331	5.438	5.546	5.657	5.770	5.886
GEM - E - U - MJP000326 - Eerste pensioenpijler: Ondersteunende diensten	248.066	253.027	258.088	263.250	268.515	273.885
GEM - E - U - MJP000327 - Eerste pensioenpijler: Burgerzaken / Burgerlijke Stand	33.538	34.209	34.893	35.591	36.303	37.029
GEM - E - U - MJP000329 - Eerste pensioenpijler: Grafmakers	8.752	8.927	9.106	9.288	9.473	9.663
GEM - E - U - MJP000330 - Eerste pensioenpijler: Bibliotheekpersoneel	67.683	69.037	70.417	71.826	73.262	74.728
GEM - E - U - MJP000331 - Eerste pensioenpijler: Cultuurdienst	31.800	32.436	33.085	33.746	34.421	35.110
GEM - E - U - MJP000332 - Eerste pensioenpijler: Sport(hal)personeel	18.178	18.542	18.912	19.291	19.676	20.070
GEM - E - U - MJP000333 - Eerste pensioenpijler: Dienst wegen (Planning en Uitvoering)	53.725	54.800	55.895	57.013	58.154	59.317
GEM - E - U - MJP000334 - Eerste pensioenpijler: Personeel Duurzame ontwikkeling	16.901	17.239	17.584	17.935	18.294	18.660
GEM - E - U - MJP000335 - Eerste pensioenpijler: Personeel Stedenbouw en Ruimtelijke Ordening	21.208	21.632	22.065	22.506	22.956	23.415
GEM - E - U - MJP000336 - Eerste pensioenpijler: Groendienst	104.774	106.869	109.007	111.187	113.411	115.679
GEM - E - U - MJP000338 - Patronale bijdrage RSZPPO: Secretariaat en Onthaal - niet vastbenoemd personeel	24.056	24.537	25.028	25.528	26.039	26.560
GEM - E - U - MJP000339 - Patronale bijdrage RSZPPO: Financiële dienst - niet vastbenoemd personeel	19.118	19.500	19.890	20.288	20.694	21.108
GEM - E - U - MJP000340 - Patronale bijdrage RSZPPO: Personeelsdienst - niet vastbenoemd personeel	33.672	34.345	35.032	35.733	36.448	37.177
GEM - E - U - MJP000341 - Patronale bijdrage RSZPPO: Ondersteunende diensten - niet vastbenoemd personeel	139.231	142.016	144.856	147.753	150.708	153.722
GEM - E - U - MJP000342 - Patronale bijdrage RSZPPO: Burgerzaken / Burgerlijke Stand - niet vastbenoemd personeel	93.673	95.546	97.457	99.407	101.395	103.423
GEM - E - U - MJP000343 - Patronale bijdrage RSZPPO: Onderhoudspersoneel scholen - niet vastbenoemd personeel	93.720	95.594	97.506	99.456	101.446	103.474
GEM - E - U - MJP000344 - Patronale bijdrage RSZPPO: Personeel BKO - niet vastbenoemd personeel	198.791	199.558	203.549	207.620	211.772	216.008
GEM - E - U - MJP000345 - Patronale bijdrage RSZPPO: Dienst Samenleving - niet vast benoemd personeel	24.940	25.439	25.948	26.467	26.996	27.536
GEM - E - U - MJP000346 - Patronale bijdrage RSZPPO: Grafmakers - niet vastbenoemd personeel	16.660	16.993	17.333	17.680	18.033	18.394
GEM - E - U - MJP000347 - Patronale bijdrage RSZPPO: Toerisme - niet vast benoemd personeel	13.191	13.455	13.724	13.998	14.278	14.564
GEM - E - U - MJP000348 - Patronale bijdrage RSZPPO: Bibliotheekpersoneel - niet vastbenoemd personeel	20.029	20.430	20.838	21.255	21.680	22.114

GEM - E - U - MJP000349 - Patronale bijdrage RSZPPO: Cultuurdienst - niet vastbenoemd personeel	20.919	21.337	21.764	22.199	22.643	23.096
GEM - E - U - MJP000350 - Patronale bijdrage RSZPPO: Sport(hal)personeel - niet vastbenoemd personeel	38.253	39.018	39.798	40.594	41.406	42.234
GEM - E - U - MJP000351 - Patronale bijdrage RSZPPO: jeugdconsulent	12.832	13.089	13.350	13.617	13.890	14.168
GEM - E - U - MJP000352 - Patronale bijdrage RSZPPO: Dienst Wegen - niet vastbenoemd personeel	82.868	84.525	86.216	87.940	89.699	91.493
GEM - E - U - MJP000353 - Patronale bijdrage RSZPPO: Personeel Duurzame ontwikkeling - niet vastbenoemd personeel	35.590	36.302	37.028	37.768	38.524	39.294
GEM - E - U - MJP000354 - Patronale bijdrage RSZPPO: Ambtenaar Lokale Economie	13.177	13.441	13.709	13.984	14.263	14.548
GEM - E - U - MJP000355 - Patronale bijdrage RSZPPO: Personeel Stedenbouw en Ruimtelijke ordening - niet-vastbenoemd personeel	55.874	56.991	58.131	59.294	60.480	61.689
GEM - E - U - MJP000356 - Patronale bijdrage RSZPPO: Groendienst - niet vast benoemd personeel	77.384	78.932	80.510	82.121	83.763	85.438
GEM - E - U - MJP000357 - Werkgeversbijdrage jobstudenten Stedenbouw en Ruimtelijke ordening	195	199	203	207	211	215
GEM - E - U - MJP000358 - Werkgeversbijdrage jobstudenten Sport(hal)personeel	579	591	602	614	627	639
GEM - E - U - MJP000359 - Werkgeversbijdrage jobstudenten Burgerzaken / Burgerlijke Stand	48	103	105	107	109	112
GEM - E - U - MJP000360 - Werkgeversbijdrage jobstudenten BKO	49	46	47	48	49	50
GEM - E - U - MJP000361 - Werkgeversbijdrage jobstudenten Secretariaat en Onthaal	101	103	105	107	109	112
GEM - E - U - MJP000362 - Werkgeversbijdrage jobstudenten Financiële dienst	0	46	47	48	49	50
GEM - E - U - MJP000363 - Tweede pensioenpijler: Secretariaat en Onthaal - niet vast benoemd personeel	3.591	3.171	3.235	3.299	3.365	3.433
GEM - E - U - MJP000364 - Tweede pensioenpijler: Financiële dienst - niet vast benoemd personeel	2.771	2.520	2.571	2.622	2.675	2.728
GEM - E - U - MJP000365 - Tweede pensioenpijler: Personeelsdienst - niet vast benoemd personeel	4.881	4.439	4.528	4.618	4.711	4.805
GEM - E - U - MJP000366 - Tweede pensioenpijler: Ondersteunende diensten - niet vast benoemd personeel	20.310	18.354	18.721	19.095	19.477	19.867
GEM - E - U - MJP000367 - Tweede pensioenpijler: Burgerzaken / Burgerlijke Stand - niet vast benoemd personeel	13.577	12.348	12.595	12.847	13.104	13.366
GEM - E - U - MJP000368 - Tweede pensioenpijler: Onderhoudspersoneel scholen - niet vast benoemd personeel	13.684	12.355	12.602	12.854	13.112	13.374
GEM - E - U - MJP000369 - Tweede pensioenpijler: Dienst Samenleving	3.615	3.287	3.353	3.420	3.489	3.558
GEM - E - U - MJP000370 - Tweede pensioenpijler Grafmakers - niet vast benoemd personeel	2.415	2.196	2.240	2.285	2.330	2.377
GEM - E - U - MJP000371 - Tweede pensioenpijler: Toerisme	1.912	1.739	1.774	1.809	1.846	1.882
GEM - E - U - MJP000372 - Tweede pensioenpijler: Bibliotheekpersoneel - niet vast benoemd personeel	3.020	2.641	2.694	2.747	2.802	2.858
GEM - E - U - MJP000373 - Tweede pensioenpijler: Cultuurdienst - niet vast benoemd personeel	3.033	2.758	2.813	2.870	2.927	2.985
GEM - E - U - MJP000374 - Tweede pensioenpijler: Sport(hal)personeel - niet vast benoemd personeel	5.544	5.043	5.144	5.247	5.352	5.459
GEM - E - U - MJP000375 - Tweede pensioenpijler: Jeugdconsulent - niet vast benoemd personeel	1.860	1.691	1.725	1.759	1.795	1.831
GEM - E - U - MJP000376 - Tweede pensioenpijler: Dienst Wegen (Planning en Uitvoering) - niet vast benoemd personeel	12.010	10.924	11.143	11.366	11.593	11.825
GEM - E - U - MJP000377 - Tweede pensioenpijler: Personeel Duurzame Ontwikkeling - niet vast benoemd personeel	5.159	4.692	4.786	4.882	4.979	5.079
GEM - E - U - MJP000378 - Tweede pensioenpijler: Ambtenaar Lokale Economie	1.910	1.737	1.772	1.807	1.843	1.880
GEM - E - U - MJP000379 - Tweede pensioenpijler: Personeel Stedenbouw en Ruimtelijke ordening	8.098	7.365	7.513	7.663	7.816	7.973
GEM - E - U - MJP000380 - Tweede pensioenpijler: Groendienst - niet vast benoemd personeel	11.216	10.201	10.405	10.613	10.825	11.042
GEM - E - U - MJP000381 - Verzekering arbeidsongevallen en beroepsziekten: Mandatarissen	2.642	2.610	2.645	2.681	2.717	2.754
GEM - E - U - MJP000382 - Verzekering arbeidsongevallen en beroepsziekten: Secretariaat en Onthaal	1.199	1.441	1.474	1.507	1.541	1.575
GEM - E - U - MJP000383 - Verzekering arbeidsongevallen en beroepsziekten: Financiële Dienst	1.189	1.435	1.464	1.493	1.523	1.553
GEM - E - U - MJP000384 - Verzekering arbeidsongevallen en beroepsziekten: Personeelsdienst	523	520	530	540	550	561
GEM - E - U - MJP000385 - Bijdrage aan de arbeidsgeneeskundige dienst: Personeel Gemeente (incl. Werklieden en BKO)	22.000	22.440	22.889	23.347	23.814	24.290
GEM - E - U - MJP000386 - Verzekering arbeidsongevallen en beroepsziekten: Ondersteunende diensten	8.691	8.633	8.795	8.961	9.131	9.304
GEM - E - U - MJP000387 - Verzekering arbeidsongevallen en beroepsziekten: Burgerzaken / Burgerlijke Stand	1.638	1.629	1.662	1.695	1.729	1.763
GEM - E - U - MJP000388 - Verzekering arbeidsongevallen en beroepsziekten: Onderhoudspersoneel scholen	4.694	4.788	4.884	4.981	5.081	5.183
GEM - E - U - MJP000389 - Bijdrage aan de arbeidsgeneeskundige dienst: Gloc	4.100	4.100	4.100	4.100	4.100	4.100
GEM - E - U - MJP000390 - Bijdrage aan de arbeidsgeneeskundige dienst: Octopus	4.400	4.400	4.400	4.400	4.400	4.400
GEM - E - U - MJP000391 - Bijdrage aan de arbeidsgeneeskundige dienst: Dijkstein	6.200	6.200	6.200	6.200	6.200	6.200
GEM - E - U - MJP000392 - Verzekering arbeidsongevallen en beroepsziekten: Personeel BKO	3.520	3.486	3.542	3.598	3.656	3.715
GEM - E - U - MJP000393 - Verzekering arbeidsongevallen en beroepsziekten: Dienst Samenleving	348	345	351	358	364	371
GEM - E - U - MJP000394 - Verzekering arbeidsongevallen en beroepsziekten: Grafmakers	1.316	1.343	1.370	1.398	1.427	1.456
GEM - E - U - MJP000395 - Verzekering arbeidsongevallen en beroepsziekten: Toerisme	184	182	186	189	192	196
GEM - E - U - MJP000396 - Verzekering arbeidsongevallen en beroepsziekten: Bibliotheekpersoneel	1.365	1.355	1.379	1.404	1.430	1.455
GEM - E - U - MJP000397 - Verzekering arbeidsongevallen en beroepsziekten: Cultuurdienst	1.366	1.393	1.421	1.450	1.479	1.508
GEM - E - U - MJP000398 - Verzekering arbeidsongevallen en beroepsziekten: Sport(hal)personeel	1.515	1.635	1.668	1.701	1.735	1.770
GEM - E - U - MJP000399 - Verzekering arbeidsongevallen en beroepsziekten: Jeugdconsulent	300	306	312	318	325	331
GEM - E - U - MJP000400 - Verzekering arbeidsongevallen en beroepsziekten: Dienst Wegen	4.607	4.697	4.805	4.916	5.028	5.143
GEM - E - U - MJP000401 - Verzekering arbeidsongevallen en beroepsziekten: Personeel Duurzame ontwikkeling	1.027	1.043	1.064	1.086	1.107	1.129
GEM - E - U - MJP000402 - Verzekering arbeidsongevallen en beroepsziekten: Ambtenaar Lokale Economie	184	182	186	189	192	196
GEM - E - U - MJP000403 - Verzekering arbeidsongevallen en beroepsziekten: Personeel Stedenbouw en Ruimtelijke Ordening	993	996	1.015	1.036	1.056	1.078
GEM - E - U - MJP000404 - Verzekering arbeidsongevallen en beroepsziekten: Groendienst	7.826	8.010	8.197	8.388	8.583	8.782
GEM - E - U - MJP000405 - Vergoedingen voor verplaatsingen van en naar het werk: Secretariaat en Onthaal	1.000	1.020	1.040	1.061	1.082	1.104
GEM - E - U - MJP000406 - Vergoedingen voor verplaatsingen van en naar het werk: Financiële Dienst	750	1.530	1.561	1.592	1.624	1.656
GEM - E - U - MJP000407 - Vergoedingen voor verplaatsingen van en naar het werk: Personeelsdienst	250	255	260	265	271	276

GEM - E - U - MJP000408 - Vergoedingen voor verplaatsingen van en naar het werk: Ondersteunende diensten	3.630	3.703	3.777	3.852	3.929	4.008
GEM - E - U - MJP000409 - Vergoedingen voor verplaatsingen van en naar het werk: Burgerzaken / Burgerlijke Stand	2.400	2.448	2.497	2.547	2.598	2.650
GEM - E - U - MJP000410 - Vergoedingen voor verplaatsingen van en naar het werk: onderwyzend personeel, Huis van het Kind en Onderhoudspersoneel scholen	7.785	7.035	7.035	7.035	7.035	7.035
GEM - E - U - MJP000411 - Vergoedingen voor verplaatsingen van en naar het werk: Personeel BKO	2.700	2.754	2.809	2.865	2.923	2.981
GEM - E - U - MJP000412 - Vergoedingen voor verplaatsingen van en naar het werk: Dienst Samenleving	190	194	198	202	206	210
GEM - E - U - MJP000413 - Vergoedingen voor verplaatsingen van en naar het werk: Grafmakers	2.410	2.458	2.507	2.558	2.609	2.661
GEM - E - U - MJP000414 - Vergoedingen voor verplaatsingen van en naar het werk: Toerisme	670	683	697	711	725	740
GEM - E - U - MJP000415 - Vergoedingen voor verplaatsingen van en naar het werk: Bibliotheekpersoneel	650	663	676	690	704	718
GEM - E - U - MJP000416 - Vergoedingen voor verplaatsingen van en naar het werk: Cultuurdienst	240	245	250	255	260	265
GEM - E - U - MJP000417 - Vergoedingen voor verplaatsingen van en naar het werk: Sport(hal)personeel	180	184	187	191	195	199
GEM - E - U - MJP000418 - Vergoedingen voor verplaatsingen van en naar het werk: Jeugdconsulent	230	235	239	244	249	254
GEM - E - U - MJP000419 - Vergoedingen voor verplaatsingen van en naar het werk: Dienst Wegen	1.600	1.632	1.665	1.698	1.732	1.767
GEM - E - U - MJP000420 - Vergoedingen voor verplaatsingen van en naar het werk: Personeel Duurzame ontwikkeling	200	204	208	212	216	221
GEM - E - U - MJP000421 - Vergoedingen voor verplaatsingen van en naar het werk: Ambtenaar Lokale Economie	200	204	208	212	216	221
GEM - E - U - MJP000422 - Vergoedingen voor verplaatsingen van en naar het werk: Personeel Stedenbouw en Ruimtelijke	1.600	1.632	1.665	1.698	1.732	1.767
GEM - E - U - MJP000423 - Vergoedingen voor verplaatsingen van en naar het werk: Groendienst	3.640	3.713	3.787	3.863	3.940	4.019
GEM - E - U - MJP000424 - Maaltijdcheques: Secretariaat en Onthaal	13.375	9.748	9.748	9.748	9.748	9.748
GEM - E - U - MJP000425 - Maaltijdcheques: Financiële dienst	11.136	8.257	8.257	8.257	8.257	8.257
GEM - E - U - MJP000426 - Maaltijdcheques: Personeelsdienst	5.092	3.776	3.776	3.776	3.776	3.776
GEM - E - U - MJP000427 - Maaltijdcheques: Ondersteunende diensten	46.462	34.127	34.127	34.127	34.127	34.127
GEM - E - U - MJP000428 - Maaltijdcheques: Burgerzaken / Burgerlijke Stand	17.977	13.329	13.329	13.329	13.329	13.329
GEM - E - U - MJP000429 - Maaltijdcheques: Huis van het Kind en Onderhoudspersoneel scholen	20.605	15.277	15.277	15.277	15.277	15.277
GEM - E - U - MJP000430 - Maaltijdcheques: Personeel BKO	34.984	25.939	25.939	25.939	25.939	25.939
GEM - E - U - MJP000431 - Maaltijdcheques: Dienst Samenleving	3.162	2.344	2.344	2.344	2.344	2.344
GEM - E - U - MJP000432 - Maaltijdcheques: Grafmakers	5.268	3.906	3.906	3.906	3.906	3.906
GEM - E - U - MJP000433 - Maaltijdcheques: Toerisme	1.756	1.302	1.302	1.302	1.302	1.302
GEM - E - U - MJP000434 - Maaltijdcheques: Bibliotheekpersoneel	10.830	7.760	7.760	7.760	7.760	7.760
GEM - E - U - MJP000435 - Maaltijdcheques: Cultuurdienst	6.322	4.687	4.687	4.687	4.687	4.687
GEM - E - U - MJP000436 - Maaltijdcheques: Sport(hal)personeel	8.605	6.380	6.380	6.380	6.380	6.380
GEM - E - U - MJP000437 - Maaltijdcheques: Jeugddienst	1.756	1.302	1.302	1.302	1.302	1.302
GEM - E - U - MJP000438 - Maaltijdcheques: Dienst Wegen	21.482	15.928	15.928	15.928	15.928	15.928
GEM - E - U - MJP000439 - Maaltijdcheques: Personeel Duurzame ontwikkeling	7.235	5.364	5.364	5.364	5.364	5.364
GEM - E - U - MJP000440 - Maaltijdcheques: Ambtenaar Lokale Economie	1.405	1.042	1.042	1.042	1.042	1.042
GEM - E - U - MJP000441 - Maaltijdcheques: Personeel Stedenbouw en Ruimtelijke ordening	10.721	7.949	7.949	7.949	7.949	7.949
GEM - E - U - MJP000442 - Maaltijdcheques: Groendienst	29.442	21.830	21.830	21.830	21.830	21.830
GEM - E - U - MJP000443 - Vakbondspremies: Secretariaat en Onthaal	423	423	423	423	423	423
GEM - E - U - MJP000444 - Vakbondspremies: Financiële Dienst	376	376	376	376	376	376
GEM - E - U - MJP000445 - Studie- en vormingsdagen: Jeugddienst	700	700	700	700	700	700
GEM - E - U - MJP000446 - Vakbondspremies: Personeelsdienst	235	235	235	235	235	235
GEM - E - U - MJP000447 - Vakbondspremies: Ondersteunende diensten	1.504	1.504	1.504	1.504	1.504	1.504
GEM - E - U - MJP000448 - Vakbondspremies: Burgerzaken / Burgerlijke Stand	564	564	564	564	564	564
GEM - E - U - MJP000449 - Vakbondspremies: Huis van het kind en Onderhoudspersoneel scholen	940	940	940	940	940	940
GEM - E - U - MJP000450 - Vakbondspremies: Personeel BKO	1.833	1.833	1.833	1.833	1.833	1.833
GEM - E - U - MJP000451 - Vakbondspremies: Dienst Samenleving	94	94	94	94	94	94
GEM - E - U - MJP000452 - Vakbondspremies: Grafmakers	141	141	141	141	141	141
GEM - E - U - MJP000453 - Vakbondspremies: Toerisme	47	47	47	47	47	47
GEM - E - U - MJP000454 - Vakbondspremies: Bibliotheekpersoneel	376	376	376	376	376	376
GEM - E - U - MJP000455 - Vakbondspremies: Cultuurdienst	188	188	188	188	188	188
GEM - E - U - MJP000456 - Vakbondspremies: Sport(hal)personeel	282	282	282	282	282	282
GEM - E - U - MJP000457 - Vakbondspremies: Jeugdconsulent	47	47	47	47	47	47
GEM - E - U - MJP000458 - Vakbondspremies: Dienst Wegen	658	658	658	658	658	658
GEM - E - U - MJP000459 - Vakbondspremies: Personeel Duurzame ontwikkeling	235	235	235	235	235	235
GEM - E - U - MJP000460 - Vakbondspremies: Ambtenaar Lokale Economie	47	47	47	47	47	47
GEM - E - U - MJP000461 - Vakbondspremies: Personeel Stedenbouw en Ruimtelijke Ordening	376	376	376	376	376	376
GEM - E - U - MJP000462 - Vakbondspremies: Groendienst	799	799	799	799	799	799
GEM - E - U - MJP000463 - Hospitalisatieverzekering: Secretariaat en Onthaal	808	808	808	808	808	808
GEM - E - U - MJP000464 - Hospitalisatieverzekering: Financiële Dienst	808	808	808	808	808	808
GEM - E - U - MJP000465 - Hospitalisatieverzekering: Ondersteunende diensten	3.059	3.060	3.060	3.060	3.060	3.060
GEM - E - U - MJP000466 - Hospitalisatieverzekering: Burgerzaken / Burgerlijke Stand	1.218	1.218	1.218	1.218	1.218	1.218

GEM - E - U - MJP000467 - Hospitalisatieverzekering: Huis van het kind en Onderhoudspersoneel scholen	2.068	2.068	2.068	2.068	2.068	2.068
GEM - E - U - MJP000468 - Hospitalisatieverzekering: Personeel BKO	3.367	3.367	3.367	3.367	3.367	3.367
GEM - E - U - MJP000469 - Hospitalisatieverzekering: Grafmakers	256	256	256	256	256	256
GEM - E - U - MJP000470 - Hospitalisatieverzekering: Bibliotheekpersoneel	778	778	778	778	778	778
GEM - E - U - MJP000471 - Hospitalisatieverzekering: Cultuurdienst	409	409	409	409	409	409
GEM - E - U - MJP000472 - Hospitalisatieverzekering: Sport(hal)personeel	553	553	553	553	553	553
GEM - E - U - MJP000473 - Hospitalisatieverzekering: Jeugdconsulent	72	72	72	72	72	72
GEM - E - U - MJP000474 - Hospitalisatieverzekering: Dienst Wegen	1.330	1.330	1.330	1.330	1.330	1.330
GEM - E - U - MJP000475 - Hospitalisatieverzekering: Personeel Duurzame ontwikkeling	440	440	440	440	440	440
GEM - E - U - MJP000476 - Hospitalisatieverzekering: Personeel Stedenbouw en Ruimtelijke Ordening	614	614	614	614	614	614
GEM - E - U - MJP000477 - Hospitalisatieverzekering: Groendienst	1.832	1.832	1.832	1.832	1.832	1.832
GEM - E - U - MJP000478 - Hospitalisatieverzekering: Personeelsdienst	358	358	358	358	358	358
GEM - E - U - MJP000479 - Hospitalisatieverzekering: Dienst Samenleving	144	143	143	143	143	143
GEM - E - U - MJP000480 - Hospitalisatieverzekering: Toerisme	72	72	72	72	72	72
GEM - E - U - MJP000481 - Hospitalisatieverzekering: Ambtenaar Lokale Economie	113	113	113	113	113	113
GEM - E - U - MJP000482 - Pensioenen politiek personeel	121.420	123.848	126.325	128.852	131.429	134.057
GEM - E - U - MJP000485 - Werkingskosten P&B	25.000	25.000	25.000	25.000	25.000	25.000
GEM - E - U - MJP000516 - Responsabiliseringsbijdrage	0	0	0	0	1.723	44.924
GEM - E - U - MJP000517 - Vakantiegeld: Burgemeester en schepenen	25.067	25.568	26.080	26.601	27.133	27.676
GEM - E - U - MJP000519 - Vakantiegeld: Secretariaat en Onthaal - vastbenoemd personeel	23.271	24.965	25.464	25.973	26.493	27.022
GEM - E - U - MJP000520 - Tweede pensioenpijler: personeel BKO - niet vast benoemd personeel	30.304	27.191	27.735	28.290	28.856	29.432
GEM - E - U - MJP000758 - Pro-forma krediet: lager onderwijs	3.100.000	3.162.000	3.225.240	3.289.745	3.355.540	3.422.650
GEM - E - U - MJP000759 - Pro-forma krediet: kleuteronderwijs	1.550.000	1.581.000	1.612.620	1.644.872	1.677.770	1.711.325
GEM - E - U - MJP001381 - Vakantiegeld : Huis van het kind - vastbenoemd personeel	4.791	4.887	4.985	5.084	5.186	5.290
GEM - E - U - MJP001382 - Bezoldigingen en vergoedingen : Huis van het kind - vast benoemd personeel	30.965	0	0	0	0	0
GEM - E - U - MJP001383 - Patronale bijdrage RSZPPO : Huis van het kind - vastbenoemd personeel	4.797	0	0	0	0	0
GEM - E - U - MJP001384 - Eerste pensioenpijler : Huis van het kind	9.645	0	0	0	0	0
GEM - E - U - MJP001569 - Studie- en vormingsdagen: Ondersteunende diensten	47.270	47.270	47.270	47.270	47.270	47.270
GEM - E - U - MJP001573 - Weddeberekening Lima	30.720	30.720	30.720	30.720	30.720	30.720
GEM - E - U - MJP001655 - Inschakelen expertise bij langdurige afwezigheid van medewerkers	0	0	0	0	0	0
GEM - E - U - MJP001678 - Vergoeding voor jobstudenten Overige algemene diensten	891	0	0	0	0	0
GEM - E - U - MJP001679 - Werkgeversbijdrage jobstudenten Overige ondersteunende diensten	49	0	0	0	0	0
OCMW - E - U - MJP000001 - Kosten dienstverplaatsingen personeel Secretariaat en Onthaal	154	204	204	204	204	204
OCMW - E - U - MJP000002 - Vergoedingen voor prestaties (deskundige preventieadviseur ea)	4.762	4.762	4.762	4.762	4.762	4.762
OCMW - E - U - MJP000003 - Studie- en vormingsdagen: Mandatarissen	250	250	250	250	250	250
OCMW - E - U - MJP000004 - Studie- en vormingsdagen: Secretariaat en Onthaal	800	800	800	800	800	800
OCMW - E - U - MJP000005 - Studie- en vormingsdagen: Financiële Dienst	500	500	500	500	500	500
OCMW - E - U - MJP000006 - Studie- en vormingsdagen: Personeelsdienst	1.000	1.000	1.000	1.000	1.000	1.000
OCMW - E - U - MJP000007 - Medische dienst OCMW	7.017	7.157	7.300	7.446	7.595	7.747
OCMW - E - U - MJP000008 - Kosten aanmaak maaltijdcheques (Sodexo)	416	416	416	416	416	416
OCMW - E - U - MJP000009 - Bezoldigingen en vergoedingen: Voorzitter Bijzonder Comité	51.556	52.587	53.639	54.712	55.806	56.922
OCMW - E - U - MJP000010 - Presentiegelden raadsleden	27.000	27.540	28.091	28.653	29.226	29.810
OCMW - E - U - MJP000011 - Vakantiegeld: Voorzitter Bijzonder Comité	2.360	3.835	3.912	3.990	4.070	4.151
OCMW - E - U - MJP000012 - Bezoldigingen en vergoedingen: Financiële Dienst - vastbenoemd personeel	50.191	51.195	52.219	53.263	54.328	55.415
OCMW - E - U - MJP000013 - Vakantiegeld: Financiële dienst - vastbenoemd personeel	3.658	3.731	3.806	3.882	3.960	4.039
OCMW - E - U - MJP000014 - Bezoldigingen en vergoedingen: Secretariaat en Onthaal - niet vastbenoemd personeel	35.778	36.494	37.223	37.968	38.727	39.502
OCMW - E - U - MJP000015 - Bezoldigingen en vergoedingen: Personeelsdienst - niet vastbenoemd personeel	63.031	64.292	65.577	66.889	68.227	69.591
OCMW - E - U - MJP000016 - Bezoldigingen en vergoedingen: Ondersteunende diensten - niet vastbenoemd personeel	28.179	28.743	29.317	29.904	30.502	31.112
OCMW - E - U - MJP000017 - Bezoldigingen en vergoedingen: Financiële dienst - niet vastbenoemd personeel	35.300	63.567	64.838	66.134	67.457	68.806
OCMW - E - U - MJP000018 - Vakantiegeld: Secretariaat en Onthaal - niet vastbenoemd personeel	2.532	2.583	2.634	2.687	2.741	2.796
OCMW - E - U - MJP000019 - Vakantiegeld: Financiële dienst - niet vastbenoemd personeel	2.010	2.050	2.091	2.133	2.176	2.219
OCMW - E - U - MJP000020 - Vakantiegeld: Personeelsdienst - niet vastbenoemd personeel	5.016	5.116	5.219	5.323	5.429	5.538
OCMW - E - U - MJP000021 - Vakantiegeld: Ondersteunende diensten - niet vastbenoemd personeel	1.916	1.954	1.993	2.033	2.074	2.115
OCMW - E - U - MJP000022 - Patronale bijdrage RSZPPO: Voorzitter bijzonder Comité	3.678	3.752	3.827	3.903	3.981	4.061
OCMW - E - U - MJP000023 - Patronale bijdrage RSZPPO: Financiële dienst - vastbenoemd personeel	7.765	7.920	8.079	8.240	8.405	8.573
OCMW - E - U - MJP000024 - Eerste pensioenpijler: Financiële Dienst	16.222	16.546	16.877	17.215	17.559	17.910
OCMW - E - U - MJP000025 - Patronale bijdrage RSZPPO: Secretariaat en Onthaal - niet vastbenoemd personeel	11.073	11.294	11.520	11.751	11.986	12.225
OCMW - E - U - MJP000026 - Patronale bijdrage RSZPPO: Financiële dienst - niet vastbenoemd personeel	10.925	19.673	20.067	20.469	20.878	21.296
OCMW - E - U - MJP000027 - Patronale bijdrage RSZPPO: Personeelsdienst - niet vastbenoemd personeel	19.508	19.898	20.296	20.702	21.116	21.538

OCMW - E - U - MJP000028 - Patronale bijdrage RSZPPO: Ondersteunende diensten - niet vastbenoemd personeel	8.721	8.895	9.073	9.255	9.440	9.629
OCMW - E - U - MJP000029 - Tweede pensioenpijler: Secretariaat en Onthaal - niet vast benoemd personeel	1.605	1.460	1.489	1.519	1.549	1.580
OCMW - E - U - MJP000030 - Tweede pensioenpijler: Financiële dienst - niet vast benoemd personeel	1.549	2.543	2.594	2.646	2.699	2.752
OCMW - E - U - MJP000031 - Tweede pensioenpijler: Personeelsdienst - niet vast benoemd personeel	2.828	2.571	2.623	2.675	2.729	2.783
OCMW - E - U - MJP000032 - Tweede pensioenpijler: Ondersteunende diensten - niet vast benoemd personeel	1.264	1.150	1.173	1.196	1.220	1.244
OCMW - E - U - MJP000033 - Verzekering arbeidsongevallen en beroepsziekten: Secretariaat en Onthaal	1.030	1.051	1.072	1.093	1.115	1.137
OCMW - E - U - MJP000034 - Verzekering arbeidsongevallen en beroepsziekten: Financiële Dienst	809	825	842	859	876	893
OCMW - E - U - MJP000035 - Verzekering arbeidsongevallen en beroepsziekten: Personeelsdienst	453	462	471	481	490	500
OCMW - E - U - MJP000036 - Verzekering dienstverplaatsingen	970	989	1.009	1.029	1.050	1.071
OCMW - E - U - MJP000037 - Verzekering arbeidsongevallen en beroepsziekten: Ondersteunende diensten	999	1.019	1.039	1.060	1.081	1.103
OCMW - E - U - MJP000038 - Verzekering arbeidsongevallen en beroepsziekten: Mandatarissen	527	538	548	559	570	582
OCMW - E - U - MJP000039 - Vergoedingen voor verplaatsingen van en naar het werk: Secretariaat en Onthaal	155	260	265	271	276	282
OCMW - E - U - MJP000040 - Vergoedingen voor verplaatsingen van en naar het werk: Financiële Dienst	430	439	447	456	465	475
OCMW - E - U - MJP000041 - Vergoedingen voor verplaatsingen van en naar het werk: Ondersteunende diensten	204	208	212	216	221	225
OCMW - E - U - MJP000042 - Vergoedingen voor verplaatsingen van en naar het werk: Personeelsdienst	306	312	318	325	331	338
OCMW - E - U - MJP000043 - Maaltijdcheques: Secretariaat en Onthaal	1.756	1.302	1.302	1.302	1.302	1.302
OCMW - E - U - MJP000044 - Maaltijdcheques: Financiële dienst	3.450	4.080	4.080	4.080	4.080	4.080
OCMW - E - U - MJP000045 - Maaltijdcheques: Personeelsdienst	2.809	2.083	2.083	2.083	2.083	2.083
OCMW - E - U - MJP000046 - Maaltijdcheques: Ondersteunende diensten	1.756	1.302	1.302	1.302	1.302	1.302
OCMW - E - U - MJP000047 - Vakbondspremies: Secretariaat en Onthaal	47	48	49	50	51	52
OCMW - E - U - MJP000048 - Vakbondspremies: Financiële dienst	94	96	98	100	102	104
OCMW - E - U - MJP000049 - Vakbondspremies: Personeelsdienst	141	144	147	150	153	156
OCMW - E - U - MJP000050 - Vakbondspremies: Ondersteunende diensten	94	96	98	100	102	104
OCMW - E - U - MJP000051 - Hospitalisatieverzekering: Secretariaat en Onthaal	72	73	75	76	78	79
OCMW - E - U - MJP000052 - Hospitalisatieverzekering: Financiële Dienst	185	188	191	195	199	203
OCMW - E - U - MJP000053 - Hospitalisatieverzekering: Personeelsdienst	367	375	383	391	398	406
OCMW - E - U - MJP000054 - Hospitalisatieverzekering: Ondersteunende diensten	143	146	149	152	155	158
OCMW - E - U - MJP000055 - Pensioenen politiek personeel	28.185	28.749	29.324	29.910	30.508	31.119
OCMW - E - U - MJP000062 - Kosten dienstverplaatsingen LOI	364	364	364	364	364	364
OCMW - E - U - MJP000063 - Studie- en vormingsdagen: LOI	250	250	250	250	250	250
OCMW - E - U - MJP000064 - Bezoldigingen en vergoedingen: LOI - niet-vastbenoemd personeel	40.392	41.200	42.024	42.864	43.722	44.596
OCMW - E - U - MJP000065 - Vakantiegeld: LOI - niet-vastbenoemd personeel	2.925	2.984	3.043	3.104	3.166	3.229
OCMW - E - U - MJP000066 - Patronale bijdrage RSZPPO: LOI - niet vastbenoemd personeel	12.501	12.751	13.006	13.266	13.531	13.802
OCMW - E - U - MJP000067 - Tweede pensioenpijler: LOI - niet vast benoemd personeel	1.813	1.648	1.681	1.715	1.749	1.784
OCMW - E - U - MJP000068 - Verzekering arbeidsongevallen en beroepsziekten: LOI	284	290	295	301	307	314
OCMW - E - U - MJP000069 - Vergoedingen voor verplaatsingen van en naar het werk: LOI	52	53	54	55	56	57
OCMW - E - U - MJP000070 - Maaltijdcheques: LOI	1.756	1.302	1.302	1.302	1.302	1.302
OCMW - E - U - MJP000071 - Vakbondspremies: LOI	47	48	49	50	51	52
OCMW - E - U - MJP000072 - Hospitalisatieverzekering: LOI	72	73	75	76	78	79
OCMW - E - U - MJP000074 - Kosten dienstverplaatsingen Sociale Dienst	2.601	2.601	2.601	2.601	2.601	2.601
OCMW - E - U - MJP000076 - Studie- en vormingsdagen: Sociale dienst	3.000	3.000	3.000	3.000	3.000	3.000
OCMW - E - U - MJP000077 - Bezoldigingen en vergoedingen: Sociale dienst - vast benoemd personeel	119.138	121.521	123.951	126.430	128.959	131.538
OCMW - E - U - MJP000078 - Vakantiegeld: Sociale dienst - vastbenoemd personeel	9.492	9.267	9.452	9.641	9.834	10.031
OCMW - E - U - MJP000079 - Bezoldigingen en vergoedingen: Sociale dienst - niet-vastbenoemd personeel	355.414	362.522	369.773	377.168	384.712	392.406
OCMW - E - U - MJP000080 - Vakantiegeld: Sociale dienst - niet-vastbenoemd personeel	18.058	22.506	22.956	23.416	23.884	24.362
OCMW - E - U - MJP000083 - Patronale bijdrage RSZPPO: Sociale dienst - vastbenoemd personeel	18.431	18.800	19.176	19.559	19.950	20.349
OCMW - E - U - MJP000084 - Eerste pensioenpijler: Sociale Dienst	38.623	39.395	40.183	40.987	41.807	42.643
OCMW - E - U - MJP000085 - Patronale bijdrage RSZPPO: Sociale dienst - niet vastbenoemd personeel	110.001	112.201	114.445	116.734	119.069	121.450
OCMW - E - U - MJP000087 - Tweede pensioenpijler: Sociale dienst - niet vast benoemd personeel	15.944	14.501	14.791	15.087	15.389	15.697
OCMW - E - U - MJP000088 - Verzekering arbeidsongevallen en beroepsziekten: Sociale dienst	3.414	3.482	3.552	3.623	3.695	3.769
OCMW - E - U - MJP000090 - Vergoedingen voor verplaatsingen van en naar het werk: Sociale Dienst	1.385	1.413	1.441	1.470	1.499	1.529
OCMW - E - U - MJP000092 - Maaltijdcheques: Sociale dienst	18.402	13.793	13.793	13.793	13.793	13.793
OCMW - E - U - MJP000093 - Vakbondspremies: Sociale dienst	611	623	636	648	661	675
OCMW - E - U - MJP000095 - Hospitalisatieverzekering: Sociale dienst	1.177	1.201	1.225	1.249	1.274	1.300
OCMW - E - U - MJP000100 - Loonkosten t.g.v. functieweging, sectoraal akkoord, reïntegratietrajecten en niet-vervanging bij oppensioenstelling	3.336	14.086	14.367	14.655	15.036	15.336
OCMW - E - U - MJP000102 - Responsabiliseringsbijdrage	0	30.435	63.434	130.236	181.595	231.800
OCMW - E - U - MJP001574 - Loonberekeningen LIMA	4.000	4.000	4.000	4.000	4.000	4.000
OCMW - E - U - MJP001680 - Bezoldigingen en vergoedingen: Huis van het Kind - niet vastbenoemd personeel	28.499	76.839	78.375	79.943	81.542	83.173
OCMW - E - U - MJP001681 - Tweede pensioenpijler: Huis van het Kind - niet vast benoemd personeel	1.140	3.073	3.135	3.197	3.261	3.327

OCMW - E - U - MJP001682 - Patronale bijdrage RSZPPO: Huis van het Kind - niet vastbenoemd personeel	8.820	23.780	24.256	24.741	25.236	25.741
OCMW - E - U - MJP001683 - Maaltijdcheques: personeel Huis van het Kind	1.212	2.604	2.604	2.604	2.604	2.604
OCMW - E - U - MJP001732 - Kosten voor dienstverplaatsingen	50	0	0	0	0	0
NIDOV - Technische werking						
Uitgaven	1.109.191	1.338.906	1.359.624	1.389.203	1.484.568	1.475.061
GEM - E - U - MJP000781 - Budget gas en veegborstels voor onkruidbestrijding	11.300	11.470	11.642	11.816	11.993	12.173
GEM - E - U - MJP000782 - Wagenpark	88.610	93.624	95.028	96.453	97.900	99.369
GEM - E - U - MJP000783 - Huur machines, aankoop PBM's, werkkledij	45.925	46.614	47.313	48.023	48.743	49.474
GEM - E - U - MJP000784 - Benodigdheden verkiezingen	0	0	0	0	800	0
GEM - E - U - MJP000785 - Aankoop verkeersborden	42.000	42.630	43.269	43.918	44.577	45.246
GEM - E - U - MJP000786 - Aankoop compostvaten	7.500	8.850	10.220	11.611	13.023	96.956
GEM - E - U - MJP000787 - Afzeven gronden werkplaats	5.500	5.583	5.666	5.751	5.837	5.925
GEM - E - U - MJP000788 - Benodigdheden groen straatbeeld	5.000	5.075	5.151	5.228	5.307	5.386
GEM - E - U - MJP000789 - Benodigdheden kerkhoven	3.930	3.350	3.400	3.451	3.502	3.555
GEM - E - U - MJP000790 - Benodigdheden voor wegenwerken	25.000	25.375	25.756	26.142	26.534	26.932
GEM - E - U - MJP000793 - Track & Trace voor de voertuigen: onderhoudskosten	4.600	4.669	4.739	4.810	4.882	4.956
GEM - E - U - MJP000794 - Brandstoffen auto's en machines werkplaatsen	40.608	42.630	43.269	43.918	44.577	45.246
GEM - E - U - MJP000795 - Technisch materiaal : stempels, kopiëren plannen, aankoop kleine materialen, ...	46.949	58.562	59.441	60.333	61.237	62.156
GEM - E - U - MJP000796 - Cameratoezicht: onderhoudskosten	4.060	4.121	4.183	4.245	4.309	4.374
GEM - E - U - MJP000797 - Receptiekosten en aankoop relatiegeschenken	13.952	20.759	21.070	21.386	21.707	22.033
GEM - E - U - MJP000798 - Aankoop drank personeel	15.000	15.225	15.453	15.685	15.920	16.159
GEM - E - U - MJP000799 - Broodjes verkiezingen en etentje voorzitters verkiezingen	0	0	0	0	7.000	0
GEM - E - U - MJP000800 - Eid, reispassen, rijbewijzen	130.000	131.950	133.929	135.938	180.000	205.000
GEM - E - U - MJP000801 - Onkosten verkiezingen	733	0	0	0	25.000	0
GEM - E - U - MJP000802 - Boek- en AVM-verzorging + presentatiemateriaal	4.500	4.568	4.636	4.706	4.776	4.848
GEM - E - U - MJP000804 - Prestaties kerkhoven (incl. funerair erfgoed)	6.000	6.090	6.181	6.274	6.368	6.464
GEM - E - U - MJP000805 - Onderhoud pompen Netedijk en vijver gemeentehuis	6.181	11.165	11.332	11.502	11.675	11.850
GEM - E - U - MJP000806 - De gemeente zorgt voor goed onderhouden schuilhuisjes: Prestaties en benodigdheden	5.000	5.075	5.151	5.228	5.307	5.386
GEM - E - U - MJP000807 - Inspecties, controle hydranten, aanwezigheid manifestaties	26.000	26.000	26.000	26.000	26.000	26.000
GEM - E - U - MJP000808 - Keuring marktkasten	1.500	1.523	1.545	1.569	1.592	1.616
GEM - E - U - MJP000809 - Aanbrengen wegmarkeringen en onderhoud verkeerslichten	143.000	137.025	139.080	141.167	143.284	145.433
GEM - E - U - MJP000811 - Kleine benodigdheden en drukwerken i.k.v. evenementen	2.000	2.500	2.500	2.500	2.500	2.500
GEM - E - U - MJP000812 - Materiaal Gloc	254	258	262	266	270	274
GEM - E - U - MJP000813 - Onderhoudsproducten en glaswas Bibliotheek	2.200	2.233	2.266	2.300	2.335	2.370
GEM - E - U - MJP000814 - Prestaties schoonmaak Huis van de verenigingen: glaswas en matten	1.900	1.929	1.957	1.987	2.017	2.047
GEM - E - U - MJP000815 - Onderhoudsproducten Huis van de verenigingen	1.100	1.117	1.133	1.150	1.167	1.185
GEM - E - U - MJP000816 - vervanging wasmachine droogkast gemeentehuis in huurcontract	2.500	2.500	2.500	2.500	2.500	2.500
GEM - E - U - MJP000817 - Herstelling machines	3.000	3.045	3.091	3.137	3.184	3.232
GEM - E - U - MJP000818 - Prestaties schoonmaak Gemeentehuis: glaswas, matten, periodiek onderhoud en globale aankopen sanitair	84.100	85.362	86.642	87.942	89.261	90.600
GEM - E - U - MJP000819 - Onderhoudsproducten Gemeentehuis	6.600	6.699	6.799	6.901	7.005	7.110
GEM - E - U - MJP000820 - Prestaties schoonmaak BKO: glaswas en matten	5.320	5.400	5.481	5.563	5.646	5.731
GEM - E - U - MJP000821 - Onderhoudsproducten BKO	4.500	4.568	4.636	4.706	4.776	4.848
GEM - E - U - MJP000822 - Onderhoudsproducten en glaswas Werkplaatsen	2.000	2.030	2.060	2.091	2.123	2.155
GEM - E - U - MJP000823 - Onderhoudsproducten Raadhuis / Remise	1.085	1.101	1.118	1.135	1.152	1.169
GEM - E - U - MJP000824 - Onderhoudsproducten Wavo	800	812	824	837	849	862
GEM - E - U - MJP000825 - Materiaal Octopus	253	257	261	265	269	273
GEM - E - U - MJP000826 - Materiaal Dijkstein	254	258	262	266	270	274
GEM - E - U - MJP000828 - Onderhoud feestmateriaal: herstellingen, vervangen defect materiaal, wassen toneeldoeken	8.000	8.120	8.242	8.365	8.491	8.618
GEM - E - U - MJP000829 - Multi-functionele folder 11.11.11-actie toevoegen aan eenentelijk infoblad.	917	931	945	959	973	988
GEM - E - U - MJP000830 - Gemeenschappelijke brochure rond culturele activiteiten najaar	1.200	1.218	1.236	1.255	1.274	1.293
GEM - E - U - MJP000831 - Samenwerking toerisme groepsbezoeken	2.000	2.030	2.060	2.091	2.123	2.155
GEM - E - U - MJP000832 - Onderhoud fitnessstoel en sportterreintjes	700	700	700	700	700	700
GEM - E - U - MJP000833 - Thema afval - Uitgaven recyclagepark	100.000	100.000	100.000	100.000	100.000	100.000
GEM - E - U - MJP000834 - Technische ondersteuning omgevingsvraagstukken en algemene werkingskosten (affiches OO, persoonlijke beschermingsmiddelen, ...)	5.000	5.075	5.151	5.228	5.307	5.386
GEM - E - U - MJP000835 - Onderhoud hondenzwemvijvers	3.000	3.045	3.091	3.137	3.184	3.232
GEM - E - U - MJP000879 - Onderhoud speeltoestellen: controle door Igemio	2.000	2.030	2.060	2.091	2.123	2.155
GEM - E - U - MJP000880 - Organisatie van het archief	3.000	3.000	3.000	3.000	3.000	3.000
GEM - E - U - MJP000886 - Onderhoudscontract digitale zuilen	4.500	4.500	4.500	4.500	4.500	4.500
GEM - E - U - MJP001379 - Krycer: onderhoudscontract snelheidsinformatieborden	2.500	2.538	2.576	2.614	2.653	2.693

GEM - E - U - MJP001466 - Diverse materialen en prestaties:sporthal Bruultjeshoek (o.a. korfbalmanden en palen, tafeltennis, onderzoek waterkwaliteit)	0	9.196	7.986	7.986	7.986	7.986
GEM - E - U - MJP001467 - Diverse materialen en prestaties: sporthal Loerenboske (o.a. korfbalmanden en palen, tafeltennis, onderzoek waterkwaliteit, ...)	0	4.662	4.732	4.803	4.875	4.948
GEM - E - U - MJP001521 - Aankoop uitrusting en kledij zaalwachtters	1.000	3.630	3.630	3.630	3.630	3.630
GEM - E - U - MJP001522 - Diverse materialen en prestaties: Michielsbad (o.a. producten Ceepal, zwemplankjes, onderzoek waterkwaliteit ...)	1.300	3.812	3.869	3.927	3.986	4.045
GEM - E - U - MJP001523 - Diverse materialen en prestaties: Maanhoevebad (o.a. producten Ceepal, zwemplankjes, onderzoek waterkwaliteit ...)	1.270	3.812	3.869	3.927	3.986	4.045
GEM - E - U - MJP001547 - Vergoeding zwembaduitbater Maanhoevebad	41.550	131.412	133.383	135.384	137.415	139.476
GEM - E - U - MJP001548 - Vergoeding zwembaduitbater Michielsbad	40.000	120.359	122.165	123.997	125.856	127.744
GEM - E - U - MJP001554 - Jaarlijks reinigen en ontsmetten van Michielsbad	1.270	3.812	3.869	3.927	3.986	4.045
GEM - E - U - MJP001555 - Jaarlijks reinigen en ontsmetten van Maanhoevebad	1.270	3.812	3.869	3.927	3.986	4.045
GEM - E - U - MJP001556 - Onderhoud en herstelling machines	0	1.210	1.210	1.210	1.210	1.210
GEM - E - U - MJP001624 - Aankoop vuilniszakken, roze zakken en pmd-zakken	82.500	82.500	82.500	82.500	82.500	0
GEM - E - U - MJP001676 - Verkoop van rook- en CO-melders	3.000	3.000	3.000	3.000	3.000	3.000
GEM - I - U - MJP000792 - Verkiezingen - aankoop scheidingswanden	0	0	0	10.400	0	0
GEM - I - U - MJP000827 - Verouderd feestmateriaal vervangen	2.500	2.500	2.500	2.500	2.500	2.500
GEM - I - U - MJP001443 - Investerings : Maanhoevebad : materialen	0	0	4.235	0	0	0
GEM - I - U - MJP001446 - Investerings : Bruultjeshoek : materialen	0	0	0	0	18.150	0
GEM - I - U - MJP001449 - Investerings : Michielsbad : materialen	0	0	0	5.445	0	0
NIDOV - Patrimonium						
NIDOV - Huur en verhuur						
Ontvangsten	742.073	150.827	151.741	152.668	153.609	154.564
GEM - E - O - MJP000689 - Huuropbrengst van PZ Bodukap	652.270	0	0	0	0	0
GEM - E - O - MJP000698 - Huurinkomsten conciërgewoning Gelaagputten	8.989	8.989	8.989	8.989	8.989	8.989
GEM - E - O - MJP000699 - Huurinkomsten parking achter oud gemeentehuis	2.599	2.599	2.599	2.599	2.599	2.599
GEM - E - O - MJP000700 - Erfpacht van 2014 tot 2041	388	388	388	388	388	388
GEM - E - O - MJP000701 - Huur Gascabine	69	69	69	69	69	69
GEM - E - O - MJP000702 - Erfpacht inkomsten school Vinkenhof	5.500	5.500	5.500	5.500	5.500	5.500
GEM - E - O - MJP000703 - Huurinkomsten conciërgewoning Sint-Michielskasteel	2.262	2.262	2.262	2.262	2.262	2.262
GEM - E - O - MJP000704 - Huurinkomsten lokaal Kind en Gezin	1.776	1.776	1.776	1.776	1.776	1.776
GEM - E - O - MJP000705 - Huurinkomsten lokaal landelijke kinderopvang	1.380	1.380	1.380	1.380	1.380	1.380
GEM - E - O - MJP000707 - Concessie Sint-Michielskasteel	40.000	60.900	61.814	62.741	63.682	64.637
GEM - E - O - MJP000708 - Verhuring gemeentelijke lokalen voor cultureel gebruik	4.275	6.275	6.275	6.275	6.275	6.275
GEM - E - O - MJP001538 - Concessie Maanhoevebad	1.775	5.324	5.324	5.324	5.324	5.324
GEM - E - O - MJP001539 - Concessie Michielsbad	1.790	5.385	5.385	5.385	5.385	5.385
GEM - E - O - MJP001540 - Concessie Cafeteria Sporthal Bruultjeshoek	15.000	45.980	45.980	45.980	45.980	45.980
OCMW - E - O - MJP000747 - Pacht gronden patrimonium	4.000	4.000	4.000	4.000	4.000	4.000
Uitgaven	1.267.172	65.084	65.646	66.217	66.799	67.828
GEM - E - U - MJP000688 - Leasevergoeding politiecommissariaat	649.770	0	0	0	0	0
GEM - E - U - MJP000691 - Tussenkomst in huur gronden Vossevelden aan KFC Katelijne	2.520	2.520	2.520	2.520	2.520	2.960
GEM - E - U - MJP000692 - Huur Loerenboske (deel BKO en bib) aan Autonoom Gemeentebedrijf	60.000	0	0	0	0	0
GEM - E - U - MJP000693 - Huur depotruimte	20.502	20.810	21.122	21.438	21.760	22.086
GEM - E - U - MJP000694 - Huur wegen en fietspaden	10.800	10.962	11.126	11.293	11.463	11.635
GEM - E - U - MJP000695 - Huur parkings (Parking Clemenceaustraat - Parking Heiveld - Parking Station - Parking Station 2 - Waterleiding station)	4.580	4.649	4.718	4.789	4.861	4.934
GEM - E - U - MJP000696 - Huur tijdelijke weg Dreefvelden	4.321	0	0	0	0	0
GEM - E - U - MJP000697 - Huur grond Zuurbos	1.126	1.143	1.160	1.177	1.195	1.213
GEM - E - U - MJP000706 - Huurovereenkomst met school Hagelstein	0	25.000	25.000	25.000	25.000	25.000
GEM - E - U - MJP001469 - Huur gemeentehuis aan autonoom gemeentebedrijf	510.000	0	0	0	0	0
GEM - E - U - MJP001475 - Huur turnzaal (Loerenboske)	3.553	0	0	0	0	0
NIDOV - Nutsvoorziening						
Ontvangsten	11.265	18.600	18.600	18.600	18.600	18.600
GEM - E - O - MJP000521 - Terugvordering gemeenschappelijke kost (energie, telefoon, ...) en vergoeding voor gebruik gebouw van Bodukap voor wijkwerking	8.800	8.800	8.800	8.800	8.800	8.800
GEM - E - O - MJP000522 - Tussenkomst Lier: elektriciteit en onderhoud lichten 't Sterreke	1.660	1.660	1.660	1.660	1.660	1.660
GEM - E - O - MJP000534 - Retributie energie kermissen	0	7.000	7.000	7.000	7.000	7.000
GEM - E - O - MJP001560 - Tussenkomst kosten elektriciteit, gas en water Remise Jeugdhuis	805	1.140	1.140	1.140	1.140	1.140
Uitgaven	715.583	897.370	909.648	922.115	934.769	947.613
GEM - E - U - MJP000523 - Elektriciteit BKO	5.890	5.978	6.068	6.159	6.251	6.345
GEM - E - U - MJP000524 - Gas BKO	12.000	12.180	12.363	12.548	12.736	12.927
GEM - E - U - MJP000525 - Water BKO	2.741	2.782	2.824	2.866	2.909	2.953
GEM - E - U - MJP000526 - Elektriciteit gemeentehuis, gemeentelijke werkplaatsen en magazijn	35.000	41.615	42.239	42.873	43.516	44.169
GEM - E - U - MJP000527 - Elektriciteit kerkhoven	2.500	1.929	1.957	1.987	2.017	2.047

GEM - E - U - MJP000528 - Elektriciteit marktkasten	9.000	12.180	12.363	12.548	12.736	12.927
GEM - E - U - MJP000529 - Elektriciteit pompstations	4.800	4.872	4.945	5.019	5.095	5.171
GEM - E - U - MJP000530 - Elektriciteit Privaat Patrimonium	9.700	9.643	9.787	9.934	10.083	10.234
GEM - E - U - MJP000531 - Elektriciteit voor de openbare verlichting	250.000	289.275	293.614	298.018	302.489	307.026
GEM - E - U - MJP000532 - Elektriciteit voor verkeerslichten/ANPR camera's	23.000	23.345	23.695	24.051	24.411	24.778
GEM - E - U - MJP000535 - Gas gemeentehuis, gemeentelijke werkplaatsen en magazijn	19.652	26.390	26.786	27.188	27.595	28.009
GEM - E - U - MJP000536 - Gas Privaat Patrimonium	10.000	14.210	14.423	14.639	14.859	15.082
GEM - E - U - MJP000537 - Water gemeentehuis, gemeentelijke werkplaatsen en magazijn en standplaats werkplaatsen	13.000	9.135	9.272	9.411	9.552	9.696
GEM - E - U - MJP000538 - Water kerkhoven	1.000	1.015	1.030	1.046	1.061	1.077
GEM - E - U - MJP000539 - Water Privaat Patrimonium	1.500	914	927	941	955	970
GEM - E - U - MJP000540 - Elektriciteit school Gloc	18.000	18.270	18.544	18.822	19.105	19.391
GEM - E - U - MJP000541 - Gas school Gloc	22.700	23.041	23.386	23.737	24.093	24.454
GEM - E - U - MJP000542 - Water school Gloc	5.000	5.075	5.151	5.228	5.307	5.386
GEM - E - U - MJP000543 - Elektriciteit school Octopus	22.000	22.330	22.665	23.005	23.350	23.700
GEM - E - U - MJP000544 - Gas school Octopus	16.000	16.240	16.484	16.731	16.982	17.237
GEM - E - U - MJP000545 - Water school Octopus	4.000	4.060	4.121	4.183	4.245	4.309
GEM - E - U - MJP000546 - Elektriciteit school Dijkstein	26.300	26.695	27.095	27.501	27.914	28.333
GEM - E - U - MJP000547 - Gas school Dijkstein	14.700	14.921	15.144	15.371	15.602	15.836
GEM - E - U - MJP000548 - Water school Dijkstein	17.000	17.255	17.514	17.777	18.043	18.314
GEM - E - U - MJP000549 - Elektriciteit "Klasje van Toen"	3.200	3.248	3.297	3.346	3.396	3.447
GEM - E - U - MJP000550 - Elektriciteit depot	400	406	412	418	425	431
GEM - E - U - MJP000551 - Gas "Klasje van Toen"	3.500	3.500	3.500	3.500	3.500	3.500
GEM - E - U - MJP000751 - Elektriciteit bibliotheek	7.500	7.613	7.727	7.843	7.960	8.080
GEM - E - U - MJP000752 - Gas bibliotheek	12.000	12.180	12.363	12.548	12.736	12.927
GEM - E - U - MJP000753 - Water bibliotheek	1.200	1.218	1.236	1.255	1.274	1.293
GEM - E - U - MJP000754 - Elektriciteit Huis van de Verenigingen	1.200	1.218	1.236	1.255	1.274	1.293
GEM - E - U - MJP000755 - Gas Huis van de Verenigingen	4.000	4.060	4.121	4.183	4.245	4.309
GEM - E - U - MJP000756 - Water bibliotheek deel K&G	0	508	515	523	531	539
GEM - E - U - MJP000757 - Water Huis van de Verenigingen	225	228	232	235	239	242
GEM - E - U - MJP001418 - Elektriciteit Bruiltjeshoek	4.235	18.422	18.699	18.979	19.264	19.553
GEM - E - U - MJP001419 - Elektriciteit Loerenboske	4.400	14.738	14.959	15.183	15.411	15.642
GEM - E - U - MJP001422 - Elektriciteit Michielsbad	8.875	27.019	27.425	27.836	28.253	28.677
GEM - E - U - MJP001423 - Elektriciteit Maanhoevebad	12.100	36.845	37.397	37.958	38.527	39.105
GEM - E - U - MJP001426 - Gas Bruiltjeshoek	5.445	16.581	16.829	17.082	17.338	17.598
GEM - E - U - MJP001427 - Gas Loerenboske	1.600	4.913	4.986	5.061	5.137	5.214
GEM - E - U - MJP001428 - Gas Michielsbad	5.445	16.581	16.829	17.082	17.338	17.598
GEM - E - U - MJP001429 - Gas Maanhoevebad	6.450	19.650	19.945	20.244	20.548	20.856
GEM - E - U - MJP001431 - Water Bruiltjeshoek	3.025	9.212	9.350	9.490	9.633	9.777
GEM - E - U - MJP001433 - Water Loerenboske	1.250	2.456	2.493	2.531	2.568	2.607
GEM - E - U - MJP001435 - Water Michielsbad	3.025	9.212	9.350	9.490	9.633	9.777
GEM - E - U - MJP001437 - Water Maanhoevebad	3.025	9.212	9.350	9.490	9.633	9.777
GEM - E - U - MJP001472 - Tussenkost elektriciteit bib op school en BKO in Loerenboske	1.000	0	0	0	0	0
GEM - E - U - MJP001474 - Tussenkost gas bib op school en BKO in Loerenboske	2.000	0	0	0	0	0
GEM - E - U - MJP001677 - Gebruikersvergoeding openbare verlichting	75.000	75.000	75.000	75.000	75.000	75.000
NIDOV - Onderhoud gebouwen						
Ontvangsten	292.540	0	0	0	0	0
GEM - I - O - MJP001579 - Subsidies Agion verbouwing refter	129.545	0	0	0	0	0
GEM - I - O - MJP001591 - Subsidies Agion Multifunctionele zaal	27.532	0	0	0	0	0
GEM - I - O - MJP001594 - Subsidie restauratie Sint-Michielskasteel	135.462	0	0	0	0	0
Uitgaven	820.314	276.143	249.253	196.966	196.641	193.846
GEM - E - U - MJP000709 - Benodigdheden bibliotheek	3.000	3.045	3.091	3.137	3.184	3.232
GEM - E - U - MJP000710 - Benodigdheden gebouwen eredienst	500	508	515	523	531	539
GEM - E - U - MJP000711 - Benodigdheden gemeentehuis	5.000	5.075	5.151	5.228	5.307	5.386
GEM - E - U - MJP000712 - Benodigdheden gebouwen buitenschoolse kinderopvang	3.000	3.045	3.091	3.137	3.184	3.232
GEM - E - U - MJP000713 - Benodigdheden privaat patrimonium	5.000	5.075	5.151	5.228	5.307	5.386
GEM - E - U - MJP000714 - Benodigdheden werkplaatsen en magazijn	6.000	3.045	3.091	3.137	3.184	3.232
GEM - E - U - MJP000715 - Prestaties gebouwen buitenschoolse kinderopvang	6.000	6.000	6.000	6.000	6.000	6.000
GEM - E - U - MJP000716 - Prestaties eredienstgebouwen	1.500	1.523	1.545	1.569	1.592	1.616
GEM - E - U - MJP000717 - Prestaties bibliotheek	7.000	4.500	4.568	4.636	4.706	4.776

GEM - E - U - MJP000721 - Prestaties privaat patrimonium (incl. abonnement dataloggers)	12.500	17.763	18.029	18.299	18.574	18.852
GEM - E - U - MJP000722 - Prestaties werkplaatsen en magazijn	6.500	6.598	6.696	6.797	6.899	7.002
GEM - E - U - MJP000723 - Aankoop benodigdheden en prestaties: Jeugdgebouwen	1.500	750	761	773	784	796
GEM - E - U - MJP000724 - Prestaties gemeentehuis	30.428	29.435	29.877	30.325	30.780	31.241
GEM - E - U - MJP001524 - Benodigdheden gebouwen Bruultjeshoek	305	921	935	949	963	977
GEM - E - U - MJP001525 - Benodigdheden gebouwen Loerenboske	0	246	249	253	257	261
GEM - E - U - MJP001526 - Benodigdheden gebouwen Maanhoevebad	242	737	748	759	771	782
GEM - E - U - MJP001527 - Benodigdheden gebouwen Michielsbad	200	369	375	380	386	392
GEM - E - U - MJP001550 - Onderhoud en herstelling Bruultjeshoek (incl. installaties)	4.840	14.520	14.738	14.959	15.183	15.411
GEM - E - U - MJP001551 - Onderhoud en herstelling Loerenboske (incl. installaties)	8.974	9.948	10.166	14.959	15.183	15.411
GEM - E - U - MJP001552 - Onderhoud en herstelling Michielsbad (incl. installaties)	5.100	19.020	14.738	14.959	15.183	15.411
GEM - E - U - MJP001553 - Onderhoud en herstelling Maanhoevebad (incl. installaties)	5.265	14.520	14.738	14.959	15.183	15.411
GEM - I - U - MJP000718 - BO Gemeentehuis	49.311	33.000	8.500	8.500	10.000	5.000
GEM - I - U - MJP000719 - BO Werkplaatsen en Magazijn	26.500	26.500	56.500	6.500	6.500	6.500
GEM - I - U - MJP000720 - BO Jeugdlokalen	1.000	2.500	2.500	2.500	2.500	2.500
GEM - I - U - MJP000725 - BO Privaat Patrimonium	70.000	20.500	12.500	12.500	12.500	12.500
GEM - I - U - MJP000726 - BO Bibliotheek Leyland	8.901	5.000	5.000	0	0	0
GEM - I - U - MJP001098 - BO Gebouwen buitenschoolse kinderopvang	37.000	38.000	16.000	8.000	8.000	8.000
GEM - I - U - MJP001549 - Investerings : Loerenboske	0	4.000	4.000	8.000	4.000	4.000
GEM - I - U - MJP001590 - Bouw Multifunctionele zaal	182.223	0	0	0	0	0
GEM - I - U - MJP001593 - Restauratie Sint-Michielskasteel	232.847	0	0	0	0	0
OCMW - I - U - MJP001596 - Renovatiewerken Vossevelden	109.678	0	0	0	0	0
NIDOV - Scholen						
NIDOV - Scholen						
Ontvangsten	11.009	0	0	0	0	0
GEM - E - O - MJP001566 - Schenking ouderraad voor inrichting snoezelruimte	4.000	0	0	0	0	0
GEM - E - O - MJP001643 - Subsidie Rode Neuzendag	7.009	0	0	0	0	0
Uitgaven	11.009	0	0	0	0	0
GEM - E - U - MJP001565 - Inrichting snoezelruimte (met schenking van de ouderraad en subsidie Rode Neuzendag)	11.009	0	0	0	0	0
NIDOV - Sociale dienst						
NIDOV - Steunverlening						
Ontvangsten	869.119	814.119	814.119	814.120	814.120	814.121
OCMW - E - O - MJP000838 - Subsidie leefloon (100%) wet 26 mei 2002	225.500	210.500	210.500	210.501	210.501	210.501
OCMW - E - O - MJP000842 - Subsidie pers.kosten voor maatschappelijke integratie	46.286	46.286	46.286	46.286	46.286	46.286
OCMW - E - O - MJP000845 - Subsidie verwarmingstoelage	24.000	24.000	24.000	24.000	24.000	24.000
OCMW - E - O - MJP000846 - Subsidie leefloon (55%) wet 26 mei 2002	140.643	113.143	113.143	113.143	113.143	113.144
OCMW - E - O - MJP000849 - Subsidies sociaal energiefonds	45.000	45.000	45.000	45.000	45.000	45.000
OCMW - E - O - MJP000852 - Recuperatie v van begunstigde - Steun in speciën	28.286	28.286	28.286	28.286	28.286	28.286
OCMW - E - O - MJP000853 - Terugvordering van begunstigde - huurwaarborg	46.286	46.286	46.286	46.286	46.286	46.286
OCMW - E - O - MJP000854 - Recuperatie van begunstigde - bijdrage voor medische verzorging	1.698	1.698	1.698	1.698	1.698	1.698
OCMW - E - O - MJP000864 - Recuperatie van onderhoudsplichtige - kosten ten laste name andere rusthuizen	6.800	1.800	1.800	1.800	1.800	1.800
OCMW - E - O - MJP000865 - Recuperatie van begunstigde - gezinsbijslag vreemdelingen (wet 1965)	2.500	2.500	2.500	2.500	2.500	2.500
OCMW - E - O - MJP000866 - Onvoorziene ontvangsten	2.500	2.500	2.500	2.500	2.500	2.500
OCMW - E - O - MJP000867 - Andere diverse opbrengsten (indicatiestelling e.a.)	1.000	1.000	1.000	1.000	1.000	1.000
OCMW - E - O - MJP000868 - Recuperatie van begunstigde - huurtoelagen	2.040	2.040	2.040	2.040	2.040	2.040
OCMW - E - O - MJP000869 - Recuperatie van begunstigde - kosten ten laste name verblijf residenten in andere woonzorgcentrums	12.000	4.500	4.500	4.500	4.500	4.500
OCMW - E - O - MJP000870 - Recuperatie van begunstigde - medische kosten vreemdelingen (wet 1965)	100	100	100	100	100	100
OCMW - E - O - MJP000871 - Recuperatie van begunstigde - leefloon basisregeling	68.570	68.570	68.570	68.570	68.570	68.570
OCMW - E - O - MJP000873 - Subsidie kosten vreemdelingen (100%) wet 2 april 1965	210.500	210.500	210.500	210.500	210.500	210.500
OCMW - E - O - MJP000874 - Recuperatie van begunstigde - begrafeniskosten	1.485	1.485	1.485	1.485	1.485	1.485
OCMW - E - O - MJP000875 - Recuperatie van begunstigde - LOI kosten bewoners	100	100	100	100	100	100
OCMW - E - O - MJP000876 - Subsidies van hogere overheden	225	225	225	225	225	225
OCMW - E - O - MJP000877 - Recuperatie van begunstigde - levensminimum vreemdelingen (wet 1965)	3.600	3.600	3.600	3.600	3.600	3.600
Uitgaven	888.284	797.026	780.270	780.520	780.772	781.028
OCMW - E - U - MJP000837 - Erelonen advocaten, notarissen, deurwaarders, artsen e.a. dossiers SD	15.000	15.225	15.453	15.685	15.920	16.159
OCMW - E - U - MJP000840 - Algemene kosten voor technische werking	497	506	514	523	531	539
OCMW - E - U - MJP000841 - Kosten hypotheke	500	508	515	523	531	539
OCMW - E - U - MJP000843 - Leefloon aan begunstigde volgens basisregel (55%) - wet 26 mei 2002	353.286	291.286	274.287	274.287	274.287	274.287
OCMW - E - U - MJP000844 - Leefloon aan begunstigde ingeschr. in vreemdelingenregister (100%) - wet 26 mei 2002	215.715	205.715	205.715	205.716	205.716	205.716

OCMW - E - U - MJP000847 - Levensminimum vreemdelingen (100% t.l.v. staat) - wet van 2 april 1965	67.000	72.000	72.000	72.000	72.000	72.000
OCMW - E - U - MJP000848 - Steun in speciën	56.572	56.572	56.572	56.572	56.572	56.572
OCMW - E - U - MJP000850 - Kosten ten laste name verblijf residenten in rusthuizen	30.500	18.000	18.000	18.000	18.000	18.000
OCMW - E - U - MJP000851 - Stookoliepremie (verwarmingstoelage)	24.000	24.000	24.000	24.000	24.000	24.000
OCMW - E - U - MJP000855 - Huurwaarborgen	46.286	46.286	46.286	46.286	46.286	46.286
OCMW - E - U - MJP000856 - Medische kosten vreemdelingen (100% t.l.v. staat) - wet van 2 april 1965	6.000	6.000	6.000	6.000	6.000	6.000
OCMW - E - U - MJP000857 - Gezinsbijslag vreemdelingen (100% t.l.v. staat) - wet van 2 april 1965	9.000	10.000	10.000	10.000	10.000	10.000
OCMW - E - U - MJP000858 - Bijdrage voor medische verzorging	11.143	5.143	5.143	5.143	5.143	5.143
OCMW - E - U - MJP000859 - Leefloon aan dakloze begunstigde (100%) - wet 26 mei 2002	9.286	4.286	4.286	4.286	4.286	4.286
OCMW - E - U - MJP000860 - Installatiepremie (100%) - wet 26 mei 2002	8.000	8.000	8.000	8.000	8.000	8.000
OCMW - E - U - MJP000861 - Plaatsing in onthaalhuizen	3.429	3.429	3.429	3.429	3.429	3.429
OCMW - E - U - MJP000862 - Begrafeniskosten	6.500	4.500	4.500	4.500	4.500	4.500
OCMW - E - U - MJP000863 - Bijdrage voor farmaceutische verzorging	1.500	1.500	1.500	1.500	1.500	1.500
OCMW - E - U - MJP000872 - Leefloon onderhoudsgeld (100%) - wet 26 mei 2002	500	500	500	500	500	500
OCMW - E - U - MJP001300 - Kosten juridische bijstand	23.500	23.500	23.500	23.500	23.500	23.500
OCMW - E - U - MJP001304 - Lidgeld huurdersbond	70	70	70	70	71	72

3. Overzicht van de toegestane werkings- en investeringssubsidies

Overzicht van de toegestane werkings- en investeringssubsidies	2020	2021	2022	2023	2024	2025
BD 1. Sint-Katelijne-Waver, een warme Vlaamse gemeenschap!	2.737.537	2.596.262	2.485.056	2.650.296	2.614.050	2.548.810
AP 1.1. Inclusieve samenleving	74.533	74.533	74.533	74.533	74.533	74.533
AC 1.1.1. Maatschappelijke dienstverlening.	59.500	59.500	59.500	59.500	59.500	59.500
GEM - E - U - MJP000887 - Sociale correctie op invordering jaarlijkse huisvuilbelasting	32.500	32.500	32.500	32.500	32.500	32.500
GEM - E - U - MJP001647 - Gemeentelijke sociale premie	27.000	0	0	0	0	0
OCMW - E - U - MJP001648 - Sociale premies (nieuw reglement ter vervanging van gemeentelijke sociale premies)	0	27.000	27.000	27.000	27.000	27.000
AC 1.1.4. Eerstelijnszone en welzijnskoepel	9.000	9.000	9.000	9.000	9.000	9.000
GEM - E - U - MJP000976 - Uitbouw welzijnskoepel Rivierenland	9.000	9.000	9.000	9.000	9.000	9.000
AC 1.1.5. Intrafamiliaal geweld	6.033	6.033	6.033	6.033	6.033	6.033
OCMW - E - U - MJP001271 - Ondersteunen van het Family Justice Center	3.000	3.000	3.000	3.000	3.000	3.000
OCMW - E - U - MJP001272 - Ondersteunen van het VertrouwensCentrum Kindermishandeling	3.033	3.033	3.033	3.033	3.033	3.033
AP 1.4. Extramuraal zorg	500	500	500	500	500	500
AC 1.4.2. Mantelzorg	500	500	500	500	500	500
OCMW - E - U - MJP001318 - Verlenen van nachtzorg (subsidie)	500	500	500	500	500	500
AP 1.5. Zorgbedrijf	2.612.004	2.470.729	2.359.523	2.524.763	2.488.517	2.423.277
AC 1.5.1. Zorgbedrijf Rivierenland	2.612.004	2.470.729	2.359.523	2.524.763	2.488.517	2.423.277
OCMW - E - U - MJP001322 - Niet gebruiken ABB : Ondersteunen en betoelagen Zorgbedrijf Rivierenland	0	0	0	0	0	0
OCMW - E - U - MJP001615 - Ondersteunen en betoelagen Zorgbedrijf Rivierenland	2.602.004	2.470.729	2.359.523	2.524.763	2.488.517	2.423.277
OCMW - I - U - MJP001640 - Investeringssubsidie Zorgbedrijf Rivierenland	10.000	0	0	0	0	0
AP 1.7. Internationale solidariteit	45.000	45.000	45.000	45.000	45.000	45.000
AC 1.7.1. Internationale solidariteit en FairTrade	45.000	45.000	45.000	45.000	45.000	45.000
GEM - E - U - MJP000977 - Steun aan projecten in het Zuiden en Noodhulp	45.000	45.000	45.000	45.000	45.000	45.000
AP 1.8. Vrijwilligersbeleid	5.500	5.500	5.500	5.500	5.500	5.500
AC 1.8.1. Vrijwilligers	5.500	5.500	5.500	5.500	5.500	5.500
GEM - E - U - MJP000978 - GROS : Bedanking vrijwilligers 11.11.11, e.a.	5.500	5.500	5.500	5.500	5.500	5.500
BD 2. Sint-Katelijne-Waver, iedereen veilig en mobiel!	3.297.037	3.496.848	3.538.910	3.805.016	3.625.641	3.670.217
AP 2.2. Bereikbaarheid	65.000	65.000	65.000	65.000	65.000	65.000
AC 2.2.1. Bereikbaarheid	65.000	65.000	65.000	65.000	65.000	65.000
GEM - E - U - MJP000979 - Aanbieden derdebetalerssysteem De Lijn aan jongeren uit onze gemeente	65.000	65.000	65.000	65.000	65.000	65.000
AP 2.4. Veiligheid	3.232.037	3.431.848	3.473.910	3.740.016	3.560.641	3.605.217
AC 2.4.1. Geïntegreerde veiligheid	3.232.037	3.431.848	3.473.910	3.740.016	3.560.641	3.605.217
GEM - E - U - MJP000980 - Ondersteunen brandweerzone Rivierenland - exploitatie	1.069.532	1.069.532	1.069.532	1.069.532	1.069.532	1.069.532
GEM - E - U - MJP000981 - Ondersteunen politiezone Bodukap - exploitatie	2.047.512	2.247.596	2.289.658	2.332.564	2.376.389	2.420.965
GEM - I - U - MJP000948 - Ondersteunen brandweerzone Rivierenland - investering	24.800	24.800	24.800	248.000	24.800	24.800
GEM - I - U - MJP000951 - Ondersteunen politiezone Bodukap - investering	90.193	89.920	89.920	89.920	89.920	89.920
BD 3. Sint-Katelijne-Waver, vol van leven!	1.924.171	1.156.875	922.991	810.011	789.836	763.340
AP 3.1. Sociaal leven	290.693	284.253	284.253	283.253	284.253	281.128
AC 3.1.1. Evenementen	0	2.200	2.200	1.200	2.200	1.200
GEM - E - U - MJP000962 - Organisatie Kadodderloop - subsidie ThinkPink	0	1.200	1.200	1.200	1.200	1.200
GEM - E - U - MJP000975 - Wielervedstrijd Groenteprijs	0	1.000	1.000	0	1.000	0
AC 3.1.2. Ondersteuning verenigingen	290.693	282.053	282.053	282.053	282.053	279.928
GEM - E - U - MJP000984 - Jaarmarkt Centrum	3.500	4.250	4.250	4.250	4.250	4.250
GEM - E - U - MJP000987 - Jaarmarkt Onze-Lieve-Vrouw-Waver	3.500	4.250	4.250	4.250	4.250	4.250

GEM - E - U - MJP000988 - Dijksteinkermiscomité : kermis + nieuw project	1.000	4.250	4.250	4.250	4.250	2.125
GEM - E - U - MJP000989 - Organisatie evenementen - impulssubsidie	65.000	81.000	81.000	81.000	81.000	81.000
GEM - E - U - MJP000995 - Jeugdwerk: Werkings- en kampsubsidies	21.500	21.500	21.500	21.500	21.500	21.500
GEM - E - U - MJP000997 - Jeugdwerk: Kadervormingssubsidies	5.000	5.000	5.000	5.000	5.000	5.000
GEM - E - U - MJP000998 - Jeugdwerk: Fuif- en veiligheidscheques	6.000	6.000	6.000	6.000	6.000	6.000
GEM - E - U - MJP000999 - Jeugdwerk: Dag van de jeugdbeweging	300	300	300	300	300	300
GEM - E - U - MJP001001 - Spullenmarkt	1.240	2.125	2.125	2.125	2.125	2.125
GEM - E - U - MJP001002 - Socio-culturele verenigingen	30.000	30.000	30.000	30.000	30.000	30.000
GEM - E - U - MJP001003 - Muziekverenigingen	5.000	5.000	5.000	5.000	5.000	5.000
GEM - E - U - MJP001004 - Heemkundige werking	3.100	3.100	3.100	3.100	3.100	3.100
GEM - E - U - MJP001005 - Wijk- en buurtfeesten	2.200	4.000	4.000	4.000	4.000	4.000
GEM - E - U - MJP001015 - Wijzersterk	500	500	500	500	500	500
GEM - E - U - MJP001016 - Katholieke Vereniging Gehandicapten (KVG)	500	500	500	500	500	500
GEM - E - U - MJP001017 - Sint-Vincentiusgenootschap Goede Herder	1.000	1.000	1.000	1.000	1.000	1.000
GEM - E - U - MJP001018 - Werkingssubsidies Ziekenzorg volgens reglement	3.000	3.000	3.000	3.000	3.000	3.000
GEM - E - U - MJP001020 - Kind en Gezin	75	75	75	75	75	75
GEM - E - U - MJP001021 - Rode Kruis	372	372	372	372	372	372
GEM - E - U - MJP001022 - Rode Kruis lokalen	5.400	5.400	5.400	5.400	5.400	5.400
GEM - E - U - MJP001023 - Rolkar Rivierenland	5.306	5.306	5.306	5.306	5.306	5.306
GEM - E - U - MJP001025 - Borgerstein	6.000	6.000	6.000	6.000	6.000	6.000
GEM - E - U - MJP001026 - Erkende sportverenigingen	48.000	48.000	48.000	48.000	48.000	48.000
GEM - E - U - MJP001027 - Basketbal SKW: Europese basketmatches Dames	4.000	4.000	4.000	4.000	4.000	4.000
GEM - E - U - MJP001028 - 11.11.11 campagne (nationaal)	5.000	5.000	5.000	5.000	5.000	5.000
GEM - E - U - MJP001674 - Elzestraat comité organisatie kermis	0	2.125	2.125	2.125	2.125	2.125
GEM - I - U - MJP001000 - Jeugdwerk: Lokalensubsidie onderhoudswerken	20.000	10.000	10.000	10.000	10.000	10.000
GEM - I - U - MJP001006 - Subsidie sportinfrastructuur - buitengewoon onderhoud gebouwen	22.500	20.000	20.000	20.000	20.000	20.000
GEM - I - U - MJP001024 - Subsidie sportinfrastructuur - financiële ondersteuning grote werken	21.700	0	0	0	0	0
AP 3.10 Gemeentelijk onderwijs	1.308	1.308	1.308	1.308	1.308	1.308
AC 3.10.1 Gemeentelijk onderwijs	1.308	1.308	1.308	1.308	1.308	1.308
GEM - E - U - MJP000763 - Subsidie voor de scholengemeenschap	1.308	1.308	1.308	1.308	1.308	1.308
AP 3.2. Flankerend en coördinerend onderwijsbeleid	129.014	136.514	136.514	136.514	136.514	136.514
AC 3.2.1. Flankerende maatregelen en coördinerend beleid	129.014	136.514	136.514	136.514	136.514	136.514
GEM - E - U - MJP001070 - Voor- en naschoolse bewaking vrij onderwijs	57.414	57.414	57.414	57.414	57.414	57.414
GEM - E - U - MJP001071 - Subsidie naschoolse opvang in de scholen	49.500	49.500	49.500	49.500	49.500	49.500
GEM - E - U - MJP001078 - Instrumentenfonds	6.100	6.100	6.100	6.100	6.100	6.100
GEM - E - U - MJP001079 - Conservatorium - terugbetaling deel inschrijvingsgeld leerlingen	1.500	1.500	1.500	1.500	1.500	1.500
GEM - E - U - MJP001080 - Terugbetaling busvervoer zwemmen	14.500	22.000	22.000	22.000	22.000	22.000
AP 3.3. Sport en beweging	515.600	15.600	140.600	15.600	15.600	15.600
AC 3.3.1. Sport- en speelinfrastructuur	500.000	0	125.000	0	0	0
GEM - I - U - MJP001102 - Opstellen subsidiereglement voor aanleg en onderhoud kunstgrasvelden voor sportverenigingen	500.000	0	125.000	0	0	0
AC 3.3.2. Sport- en bewegingsinitiatieven	15.600	15.600	15.600	15.600	15.600	15.600
GEM - E - U - MJP001111 - Dotatie aan sportclub met G-werking i.o.m. inkomsten textielinzameling	15.000	15.000	15.000	15.000	15.000	15.000
GEM - E - U - MJP001112 - Spelend Nederlands Leren (SNEL) project - uitbetaling subsidie speelplein Weyneshof	600	600	600	600	600	600
AP 3.4. Gezondheid	1.000	0	0	0	0	0
AC 3.4.1. Gezondheid	1.000	0	0	0	0	0
GEM - E - U - MJP001116 - Tussenkomst aankoop AED-toestellen	1.000	0	0	0	0	0
AP 3.5. Economie	56.300	54.300	54.300	54.300	54.300	54.300
AC 3.5.1. Detailhandel en horeca	54.500	52.500	52.500	52.500	52.500	52.500

Desmet Gunter - Van den Broeck Britt

GEM - E - U - MJP001122 - Ondersteunen vzw Winkelpromotie - jaarlijks werkingsbudget	50.000	50.000	50.000	50.000	50.000	50.000
GEM - E - U - MJP001127 - Toelage aan horecazaken voor het gratis openstellen van toiletten	2.500	2.500	2.500	2.500	2.500	2.500
GEM - I - U - MJP001583 - Infrastructuursubsidie voor toegankelijke openbare toiletten	2.000	0	0	0	0	0
AC 3.5.3. Ondernemingsbeleid	1.800	1.800	1.800	1.800	1.800	1.800
OCMW - E - U - MJP001325 - Aanbieden hulp voor zelfstandigen in moeilijkheid via de externe partner Dyzo	1.800	1.800	1.800	1.800	1.800	1.800
AP 3.6. Toerisme en erfgoed	592.862	612.800	287.800	287.800	262.800	262.800
AC 3.6.1. Toerisme	126.000	45.000	45.000	45.000	45.000	45.000
GEM - E - U - MJP001138 - Convenant vzw Wintertuin	5.000	5.000	5.000	5.000	5.000	5.000
GEM - E - U - MJP001139 - Samenwerking Kempens landschap - exploitatie Ursulinen	40.000	40.000	40.000	40.000	40.000	40.000
GEM - I - U - MJP001140 - Samenwerking Kempens landschap - investeringen Ursulinen	81.000	0	0	0	0	0
AC 3.6.3. 't Grom en Midzeelhoeve	180.000	390.000	65.000	65.000	40.000	40.000
GEM - E - U - MJP001146 - VZW Midzeelhoeve - bezoekerscentrum	90.000	90.000	65.000	65.000	40.000	40.000
GEM - I - U - MJP001144 - Regionale erkenning 't Grom - opmaak beheersplan Grom - Midzeelhoeve	25.000	0	0	0	0	0
GEM - I - U - MJP001145 - Subsidie aan vzw Midzeelhoeve voor renovatie en restauratie GROM 2.0 - Midzeelhoeve II	65.000	300.000	0	0	0	0
AC 3.6.4. Erfgoed	4.800	4.800	4.800	4.800	4.800	4.800
GEM - E - U - MJP001147 - Ondersteunen en promoten van documentatie- en erfgoedcentrum in het Raadhuis	4.800	4.800	4.800	4.800	4.800	4.800
AC 3.6.5. Onroerend erfgoed	282.062	173.000	173.000	173.000	173.000	173.000
GEM - I - U - MJP001151 - Restauratie Sint-Ursula instituut - subsidies	282.062	173.000	173.000	173.000	173.000	173.000
AP 3.9. Levensbeschouwingen	337.394	52.100	18.216	31.236	35.061	11.690
AC 3.9.1. Kerkfabrieken	337.394	52.100	18.216	31.236	35.061	11.690
GEM - E - U - MJP001166 - Kerkfabriek Sint-Catharina - werkingssubsidie	10.588	10.800	11.016	11.236	11.461	11.690
GEM - I - U - MJP001163 - Kerkfabriek De Goede Herder - investeringssubsidie	74.306	11.300	7.200	5.000	13.600	0
GEM - I - U - MJP001164 - Kerkfabriek Sint-Augustinus - investeringssubsidie	230.000	25.000	0	0	0	0
GEM - I - U - MJP001165 - Kerkfabriek Sint-Catharina - investeringssubsidie	22.500	5.000	0	15.000	10.000	0
BD 4. Sint-Katelijne-Waver, klaar voor de toekomst!	340.240	318.781	320.304	319.827	270.028	269.132
AP 4.3. Goed wonen	177.980	161.000	162.000	161.000	162.000	161.000
AC 4.3.1. Natuur- en parkbeheer	87.980	71.000	72.000	71.000	72.000	71.000
GEM - E - U - MJP001183 - Domein Roosendael - uitvoeren parkbeheerplan	40.000	39.000	40.000	39.000	40.000	39.000
GEM - E - U - MJP001189 - Uitvoeren projecten rond landschapszorg, natuurbehoud en educatie i.s.m. RLRL	7.500	7.500	7.500	7.500	7.500	7.500
GEM - E - U - MJP001194 - Subsidie voor beheer of aanleg kleine landschapselementen	4.000	4.000	4.000	4.000	4.000	4.000
GEM - E - U - MJP001198 - Samenwerken met Natuurpunt i.h.k.v. natuurbeheer en educatie	3.000	3.000	3.000	3.000	3.000	3.000
GEM - E - U - MJP001200 - Inrichten Borgersteinpark volgens parkbeheerplan - subsidie aan Borgerstein	12.500	12.500	12.500	12.500	12.500	12.500
GEM - I - U - MJP001197 - Ondersteunen Natuurpunt bij aankoop natuurgebieden	20.980	5.000	5.000	5.000	5.000	5.000
AC 4.3.2. Groenonderhoud	40.000	40.000	40.000	40.000	40.000	40.000
GEM - E - U - MJP001209 - VZW Natuurpunt - natuurwerkers (sociale werkplaats)	40.000	40.000	40.000	40.000	40.000	40.000
AC 4.3.3. Waterbeheer	50.000	50.000	50.000	50.000	50.000	50.000
GEM - E - U - MJP001211 - Afkoppeling regenwater	50.000	50.000	50.000	50.000	50.000	50.000
AP 4.4. Kwaliteitsvol wonen	3.000	0	0	0	0	0
AC 4.4.1. Woonbeleid	3.000	0	0	0	0	0
GEM - E - U - MJP001227 - Opstellen beleid rond huisvesten van seizoensarbeiders i.s.m. Igemo, IOK,...	3.000	0	0	0	0	0
AP 4.5. Milieu en energie	159.260	157.781	158.304	158.827	108.028	108.132
AC 4.5.2. Milieuprojecten	3.975	1.500	1.500	1.500	1.500	1.500
GEM - E - U - MJP001243 - Verlenen subsidies voor gescheiden afvoer van hemel- en afvalwater	3.975	1.500	1.500	1.500	1.500	1.500
AC 4.5.3. Afvalbeleid	135.285	136.281	136.804	137.327	86.528	86.632
GEM - E - U - MJP001257 - Afvalophaling en verwerking - algemene werkingskost IVAREM	135.285	136.281	136.804	137.327	86.528	86.632
AC 4.5.4. Zwerfvuilbeleid	20.000	20.000	20.000	20.000	20.000	20.000
GEM - E - U - MJP001259 - Ondersteunen van zwerfvuilacties i.s.m. burgers en verenigingen	20.000	20.000	20.000	20.000	20.000	20.000
BD 5. Sint-Katelijne-Waver, verantwoordelijk bestuurd!	490.449	36.000	31.000	31.000	31.000	31.000

AP 5.1. Dienstverlening	11.500	11.500	11.500	11.500	11.500	11.500
AC 5.1.2. Dienstverlening voor kansengroepen	11.500	11.500	11.500	11.500	11.500	11.500
OCMW - E - U - MJP001328 - Realiseren van Geïntegreerd Breed Onthaal i.s.m. CAW en diensten Maatschappelijk Werk van de ziekenfon	11.500	11.500	11.500	11.500	11.500	11.500
AP 5.2. Communicatie & participatie	8.500	8.500	8.500	8.500	8.500	8.500
AC 5.2.2. Consultatie & participatie	8.500	8.500	8.500	8.500	8.500	8.500
GEM - E - U - MJP001310 - Ondersteuning burgerconsultatie en -participatie	8.500	8.500	8.500	8.500	8.500	8.500
AP 5.3. Aantrekkelijke werkgever	16.000	16.000	11.000	11.000	11.000	11.000
AC 5.3.1. Arbeidsvoorwaarden	16.000	16.000	11.000	11.000	11.000	11.000
GEM - E - U - MJP001312 - Sociale premies	16.000	16.000	11.000	11.000	11.000	11.000
AP 5.4. Gezonde financiën	20.000	0	0	0	0	0
AC 5.4.3. Patrimonium	20.000	0	0	0	0	0
GEM - I - U - MJP001642 - Vergoedingen i.k.v. grondafstand wegenwerken	20.000	0	0	0	0	0
AP 5.6. Coronamaatregelen	434.449	0	0	0	0	0
AC 5.6.1. Coronamaatregelen	434.449	0	0	0	0	0
GEM - E - U - MJP001618 - Coronafonds: ondersteuning lokale ondernemingen voor inkomensverlies door corona	60.000	0	0	0	0	0
GEM - E - U - MJP001619 - Verhoging werkingssubsidies met 50% i.k.v. coronamaatregelen : sportverenigingen	24.000	0	0	0	0	0
GEM - E - U - MJP001620 - Verhoging werkingssubsidies met 50% i.k.v. coronamaatregelen : jeugdverenigingen	10.750	0	0	0	0	0
GEM - E - U - MJP001621 - Ondersteuning Skwinkelactie voor heropstart lokale handelaars	20.000	0	0	0	0	0
GEM - E - U - MJP001623 - Financiële ondersteuning pre-triagepunten en schakelzorgcentra	1.550	0	0	0	0	0
GEM - E - U - MJP001625 - Eén SKWinkelbon voor elk gezin en personeelslid	88.250	0	0	0	0	0
GEM - E - U - MJP001651 - Coronafonds: ondersteuning vrije scholen - Basisschool Hagelstein	2.500	0	0	0	0	0
GEM - E - U - MJP001652 - Coronafonds: ondersteuning vrije scholen - H. Hartschool	2.500	0	0	0	0	0
GEM - E - U - MJP001653 - Coronafonds: ondersteuning vrije scholen - Sint-Katarinaschool	2.500	0	0	0	0	0
GEM - E - U - MJP001654 - Coronafonds: ondersteuning vrije scholen - Vrije Basisschool Wavo	2.500	0	0	0	0	0
GEM - E - U - MJP001686 - Extra ondersteuning verenigingen i.k.v. corona in functie van infrastructuur: vzw Wintertuin	10.000	0	0	0	0	0
GEM - E - U - MJP001687 - Extra ondersteuning verenigingen i.k.v. corona in functie van infrastructuur: 't Grom	10.000	0	0	0	0	0
GEM - E - U - MJP001688 - Extra ondersteuning verenigingen i.k.v. corona in functie van infrastructuur: Roosendaal	10.000	0	0	0	0	0
GEM - E - U - MJP001689 - Extra ondersteuning verenigingen i.k.v. corona in functie van infrastructuur: Scouts Jan Breydel	2.500	0	0	0	0	0
GEM - E - U - MJP001690 - Extra ondersteuning verenigingen i.k.v. corona in functie van infrastructuur: Gidsen Sint-Katrien	2.500	0	0	0	0	0
GEM - E - U - MJP001691 - Extra ondersteuning verenigingen i.k.v. corona in functie van infrastructuur: Scouts Roeland	2.500	0	0	0	0	0
GEM - E - U - MJP001692 - Extra ondersteuning verenigingen i.k.v. corona in functie van infrastructuur: gidsen Sint-Lucia	2.500	0	0	0	0	0
GEM - E - U - MJP001693 - Extra ondersteuning verenigingen i.k.v. corona in functie van infrastructuur: Scouts Parsival	2.500	0	0	0	0	0
GEM - E - U - MJP001694 - Extra ondersteuning verenigingen i.k.v. corona in functie van infrastructuur: Chiromeisjes Elzestraat	2.500	0	0	0	0	0
GEM - E - U - MJP001695 - Extra ondersteuning verenigingen i.k.v. corona in functie van infrastructuur: Chirojongens Elzestraat	2.500	0	0	0	0	0
GEM - E - U - MJP001696 - Extra ondersteuning verenigingen i.k.v. corona in functie van infrastructuur: KLJ Hagelstein meisjes	2.500	0	0	0	0	0
GEM - E - U - MJP001697 - Extra ondersteuning verenigingen i.k.v. corona in functie van infrastructuur: KLJ Hagelstein jongens	2.500	0	0	0	0	0
GEM - E - U - MJP001698 - Extra ondersteuning verenigingen i.k.v. corona in functie van infrastructuur: Graaf d'Elissem	2.500	0	0	0	0	0
GEM - E - U - MJP001699 - Extra ondersteuning verenigingen i.k.v. corona in functie van infrastructuur: De kweekeling	2.500	0	0	0	0	0
GEM - E - U - MJP001700 - Extra ondersteuning verenigingen i.k.v. corona in functie van infrastructuur: Jeugdhuis JoKa - Mereta	2.500	0	0	0	0	0
GEM - E - U - MJP001701 - Extra ondersteuning verenigingen i.k.v. corona in functie van infrastructuur: Heiveld	5.000	0	0	0	0	0
GEM - E - U - MJP001702 - Extra ondersteuning verenigingen i.k.v. corona in functie van infrastructuur: Golfclub De Wijnvelden	5.000	0	0	0	0	0
GEM - E - U - MJP001703 - Extra ondersteuning verenigingen i.k.v. corona in functie van infrastructuur: Stal Ceulemans	5.000	0	0	0	0	0
GEM - E - U - MJP001704 - Extra ondersteuning verenigingen i.k.v. corona in functie van infrastructuur: Basket	5.000	0	0	0	0	0
GEM - E - U - MJP001705 - Extra ondersteuning verenigingen i.k.v. corona in functie van infrastructuur: RB Elzestraat	5.000	0	0	0	0	0
GEM - E - U - MJP001706 - Extra ondersteuning verenigingen i.k.v. corona in functie van infrastructuur: KGR Katelijne	5.000	0	0	0	0	0
GEM - E - U - MJP001707 - Extra ondersteuning verenigingen i.k.v. corona in functie van infrastructuur: KSK Wavria	5.000	0	0	0	0	0
GEM - E - U - MJP001708 - Extra ondersteuning verenigingen i.k.v. corona in functie van infrastructuur: KFC Katelijne	5.000	0	0	0	0	0
GEM - E - U - MJP001709 - Subsidie voor tussenkomst verhuur zalen aan derden i.k.v. corona: Heiveld	10.000	0	0	0	0	0

Desmet Gunter - Van den Broeck Britt

GEM - E - U - MJP001710 - Nominatieve verhoging van toegekende subsidie i.k.v. coronamaatregelen: Documentatie- en erfgoedcentrum	2.400	0	0	0	0	0
GEM - E - U - MJP001711 - Nominatieve verhoging van toegekende subsidie i.k.v. coronamaatregelen: Kind en Gezin	38	0	0	0	0	0
GEM - E - U - MJP001712 - Nominatieve verhoging van toegekende subsidie i.k.v. coronamaatregelen: Rode Kruis lokale afdeling	186	0	0	0	0	0
GEM - E - U - MJP001713 - Nominatieve verhoging van toegekende subsidie i.k.v. coronamaatregelen: Sint-Vincentiusgenootschap Goede	500	0	0	0	0	0
GEM - E - U - MJP001714 - Nominatieve verhoging van toegekende subsidie i.k.v. coronamaatregelen: KVG Sint-Katelijne-Waver	250	0	0	0	0	0
GEM - E - U - MJP001715 - Nominatieve verhoging van toegekende subsidie i.k.v. coronamaatregelen: vzw Wijzersterk	250	0	0	0	0	0
GEM - E - U - MJP001716 - Nominatieve verhoging van toegekende subsidie i.k.v. coronamaatregelen: Borgerstein	3.000	0	0	0	0	0
GEM - E - U - MJP001717 - Nominatieve verhoging van toegekende subsidie i.k.v. coronamaatregelen: vzw Wintertuin	2.500	0	0	0	0	0
GEM - E - U - MJP001718 - Nominatieve verhoging van toegekende subsidie i.k.v. coronamaatregelen: Ziekenzorg (verdeling volgens regle	1.500	0	0	0	0	0
GEM - E - U - MJP001719 - Verhoging werkingssubsidies met 50% i.k.v. coronamaatregelen : socio-culturele verenigingen	15.500	0	0	0	0	0
GEM - E - U - MJP001720 - Verhoging werkingssubsidies met 50% i.k.v. coronamaatregelen : muziekverenigingen	2.500	0	0	0	0	0
GEM - E - U - MJP001721 - Verhoging werkingssubsidies met 50% i.k.v. coronamaatregelen : heemkundige verenigingen	1.550	0	0	0	0	0
GEM - E - U - MJP001722 - Voucher voor tussenkomst in huurgelden gemeentelijke sporthallen	11.875	0	0	0	0	0
GEM - E - U - MJP001726 - Kosten i.k.v. subsidie voor armoedebestrijding	0	0	0	0	0	0
GEM - E - U - MJP001735 - Coronafonds: extra ondersteuning Skwinkel	10.000	0	0	0	0	0
GEM - E - U - MJP001739 - Subsidie voor armoedebestrijding doorstorten aan OCMW	28.925	0	0	0	0	0
OCMW - E - U - MJP001741 - Uitgaven i.k.v. subsidie voor armoedebestrijding (ontvangen via Gemeente)	28.925	0	0	0	0	0
Niet in doelstellingen opgenomen verrichtingen	78.511	78.511	78.511	78.511	74.612	55.557
NIDOV - Intern	75.991	75.991	75.991	75.991	72.092	52.597
NIDOV - Administratieve kosten	25.097	25.097	25.097	25.097	25.097	25.097
GEM - E - U - MJP000665 - Igemo - Algemene werkingskosten	25.097	25.097	25.097	25.097	25.097	25.097
NIDOV - Financiële verrichtingen	25.894	25.894	25.894	25.894	21.995	2.500
GEM - E - U - MJP000677 - Toelage aan KGR Katelijne voor installatie Base	2.500	2.500	2.500	2.500	2.500	2.500
GEM - E - U - MJP000679 - VZW Midzeelhoef (bezoekerscentrum leninglasten)	23.394	23.394	23.394	23.394	19.495	0
NIDOV - Personeelskosten	25.000	25.000	25.000	25.000	25.000	25.000
GEM - E - U - MJP000485 - Werkingskosten P&B	25.000	25.000	25.000	25.000	25.000	25.000
NIDOV - Patrimonium	2.520	2.520	2.520	2.520	2.520	2.960
NIDOV - Huur en verhuur	2.520	2.520	2.520	2.520	2.520	2.960
GEM - E - U - MJP000691 - Tussenkomst in huur gronden Vossevelde aan KFC Katelijne	2.520	2.520	2.520	2.520	2.520	2.960
Eindtotaal	8.867.945	7.683.277	7.376.772	7.694.661	7.405.167	7.338.056

4. Samenstelling van de beleidsdomeinen

Overzicht van de beleidsdomeinen en -velden

B0 - Algemene financiering

- 0010 Algemene overdrachten tussen de verschillende bestuurlijke niveaus
- 0020 Fiscale aangelegenheden
- 0030 Financiële aangelegenheden
- 0040 Transacties in verband met de openbare schuld
- 0050 Patrimonium zonder maatschappelijk doel
- 0090 Overige algemene financiering

B1 - Algemeen bestuur en ondersteunende diensten

- 0100 Politieke organen
- 0110 Secretariaat
- 0111 Fiscale en financiële diensten
- 0112 Personeelsdienst en vorming
- 0115 Welzijn op het werk
- 0119 Overige algemene diensten
- 0190 Overig algemeen bestuur

B2 - Burger, samenleving en sociaal beleid

- 0130 Administratieve dienstverlening
- 0160 Hulp aan het buitenland
- 0622 Woonwagenterreinen
- 0790 Bijdrage aan de besturen van de erediensten
- 0800 Onderwijs
- 0820 Deeltijds kunstonderwijs
- 0870 Ochtend- en avondtoezicht
- 0889 Ondersteunende diensten voor het algemeen onderwijsbeleid
- 0900 Sociale bijstand
- 0903 Lokale opvanginitiatieven voor asielzoekers
- 0904 Activering van tewerkstelling
- 0905 Dienst voor juridische informatie en advies
- 0909 Overige verrichtingen inzake sociaal beleid
- 0911 Diensten en voorzieningen voor personen met een handicap
- 0919 Overige activiteiten inzake ziekte- en invaliditeit
- 0930 Sociale huisvesting
- 0943 Gezinshulp
- 0945 Kinderopvang
- 0946 Thuisbezorgde maaltijden
- 0949 Overige gezinshulp
- 0953 Woon- en zorgcentra
- 0959 Overige verrichting betreffende ouderen
- 0985 Gezondheids promotie en ziektepreventie
- 0986 Eerstelijnsgezondheidszorg
- 0989 Overige dienstverlening inzake volksgezondheid
- 0990 Begraafplaatsen
- 0992 Lijkbezorging

B3 - Jeugd, sport, cultuur en vrije tijd

- 0520 Diensten voor toerisme

- 0700 Musea
0703 Openbare bibliotheken
0705 Gemeenschapscentrum
0709 Overige culturele instellingen
0710 Feesten en plechtigheden
0720 Monumentenzorg
0739 Overig kunst- en cultuurbeleid
0741 Sportpromotie- en evenementen
0742 Sportinfrastructuur
0751 Jeugd
0752 Infrastructuur en faciliteiten ten behoeve van kinderen en jongeren

B4 - Grondgebiedzaken

- 0200 Wegen
0210 Openbaar vervoer
0220 Parkeren
0300 Ophalen en verwerken van huishoudelijk afval
0309 Overig afval- en materialenbeheer
0310 Beheer van regen- en afvalwater
0319 Overig waterbeheer
0329 Overige vermindering van milieuverontreiniging
0340 Aankoop, inrichting en beheer van natuur, groen en bos
0350 Klimaat en energie
0390 Overige milieubescherming
0470 Dierenbescherming
0500 Handel en middenstand
0510 Nijverheid
0600 Ruimtelijke planning
0629 Overig woonbeleid
0630 Watervoorziening
0640 Elektriciteitsvoorziening
0650 Gasvoorziening
0670 Straatverlichting
0680 Parken en plantsoenen
0984 Ontsmetting en openbare reiniging

B5 - Veiligheid

- 0400 Politiediensten
0410 Brandweer
0480 Bestuurlijke preventie (incl. GAS)
0490 Overige elementen van openbare orde en veiligheid
-

5. Overzicht van de verbonden entiteiten

Eigen entiteit	Ondernemingsnr.	Naam
gemeente	211.392.001	Kerkfabriek Goede Herder
gemeente	211.277.876	Kerkfabriek Onze Lieve Vrouw
gemeente	211.392.197	Kerkfabriek Sint-Catharina
gemeente	211.391.902	Kerkfabriek Sint-Augustinus
gemeente	500.913.839	BRANDWEERZONE RIVIERENLAND
gemeente	267.366.048	Politiezone BODUKAP
gemeente	267.403.264	IVAREM
gemeente	837.847.297	AGB Sint-Katelijne-Waver
gemeente	212.170.276	OCMW Sint-Katelijne-Waver
OCMW	680.439.360	Zorgbedrijf Rivierenland

6. Overzicht jaarlijkse personeelsinzet

Contractueel en statutair personeel gemeente en OCMW (inclusief sociale maribel)

Niveau	schaal	Aantal VTE's in formatie	bezetting 1/10/2019	bezetting 1/07/2020	raming 2021	raming 2022	raming 2023	raming 2024	raming 2025
Decretale graden		2	4	3	2	2	2	2	2
A	A4a-A4b	2	2,8	2	2	2	2	2	2
A	A1a-A2a-A3a	12	10,1	8,1	12,1	12,1	12,1	12,1	12,1
A	A1a-A1b-A2a	1	1	1	1	1	1	1	1
B	B4-B5	3	3,6	3,4	2,4	2,4	2,4	2,4	2,4
B	B1-B2-B3	38,8	31,17	29,67	34,67	34,67	34,67	34,67	34,67
C	C4-C5	0	0,8						
C	C1-C2-C3	39,63	36,34	37,37	38,87	39,4	39,4	39,4	39,4
C	C1-C2	15,5	0	0	15,5	15,5	15,5	15,5	15,5
D	D4-D5	0	2	2	1	1	1	1	1
D	D1-D2-D3	25,7	39,8	43,1	22,6	21,6	21,6	21,6	21,6
D	D4	5	0	0	4	4	4	4	4
E	E1-E2-E3	29,59	27,59	22,52	22,52	22,52	22,52	22,52	22,52
Totaal		174,22	159,2	152,16	158,7	158,2	158,2	158,2	158,2

Formatie op 1 juli 2020.

Uitdovende functies niet meegeteld, maar als hogere toekomstige functies geteld, om dubbeltellingen te vermijden

Aantal actieve personeelsleden op 1 juli van het jaar, ramingen vanaf 2021 zoals ingeschat op 1/7

Zieken +1 maand niet meegeteld, eventuele vervangers wel.

7. Overzicht jaarlijkse opbrengst per belastingsoort

Overzicht jaarlijkse opbrengst per belastingsoort	2020	2021	2022	2023	2024	2025
BD 4. Sint-Katelijne-Waver, klaar voor de toekomst!	683.487	688.406	693.324	698.243	703.161	708.080
AP 4.5. Milieu en energie	683.487	688.406	693.324	698.243	703.161	708.080
AC 4.5.3. Afvalbeleid	683.487	688.406	693.324	698.243	703.161	708.080
GEM - E - O - MJP001250 - Verkoop gemeentelijke huisvuilzakken, roze zakken en pmd-zakken	588.487	593.406	598.324	603.243	608.161	613.080
GEM - E - O - MJP001252 - Aanbieden mogelijkheid grof vuil en andere afvalstromen via recyclagepark Ivarem	25.000	25.000	25.000	25.000	25.000	25.000
GEM - E - O - MJP001258 - Exploitatie recyclagepark Ivarem - toegang recyclagepark	70.000	70.000	70.000	70.000	70.000	70.000
BD 5. Sint-Katelijne-Waver, verantwoordelijk bestuurd!	17.658.767	17.474.510	17.496.931	17.935.004	18.151.693	18.378.451
AP 5.4. Gezonde financiën	17.658.767	17.474.510	17.496.931	17.935.004	18.151.693	18.378.451
AC 5.4.1. Retributies en belastingen	17.658.767	17.474.510	17.496.931	17.935.004	18.151.693	18.378.451
GEM - E - O - MJP001326 - Belasting op begravingen, asverstrooiing, bijzetten in een columbarium	28.000	28.000	28.000	28.000	28.000	28.000
GEM - E - O - MJP001329 - Belasting op opgravingen	700	700	700	700	700	700
GEM - E - O - MJP001331 - Belasting op afgifte van administratieve stukken	162.500	162.500	162.500	162.500	180.000	205.000
GEM - E - O - MJP001332 - Afvalbelasting - bijdrage per gezin	325.687	328.432	331.177	333.922	336.667	339.412
GEM - E - O - MJP001336 - Opcentiemen onroerende voorheffing	7.290.583	7.399.942	7.510.941	7.623.605	7.737.959	7.854.028
GEM - E - O - MJP001337 - Personenbelasting	7.916.107	7.646.716	7.552.149	7.871.505	7.950.220	8.029.722
GEM - E - O - MJP001338 - Aanvullende belasting op leegstand / verwaarlozing bedrijfsgebouwen / verkrotting woningen	15.000	15.000	15.000	15.000	15.000	15.000
GEM - E - O - MJP001339 - Belasting op vervoer met taxi's	21.058	21.058	21.058	21.058	21.058	21.058
GEM - E - O - MJP001340 - Belasting op parkeren	16.000	16.000	16.000	16.000	16.000	16.000
GEM - E - O - MJP001341 - Belasting op motorrijtuigen	340.682	340.682	340.682	340.682	340.682	340.682
GEM - E - O - MJP001342 - Belasting op nachtwinkels, shisha-bars en private bureaus voor telecommunicatie	4.000	4.000	4.000	4.000	4.000	4.000
GEM - E - O - MJP001343 - Belasting op reclameborden	35.000	35.000	35.000	35.000	35.000	35.000
GEM - E - O - MJP001344 - Belasting voor verspreiden van reclamedrukwerk	180.000	200.000	200.000	200.000	200.000	200.000
GEM - E - O - MJP001345 - Bedrijfsbelasting	680.000	680.000	680.000	680.000	680.000	680.000
GEM - E - O - MJP001346 - Belasting op bals en danspartijen	1.000	4.000	4.000	4.000	4.000	4.000
GEM - E - O - MJP001347 - Belasting op kermissen	0	5.300	5.300	5.300	5.300	5.300
GEM - E - O - MJP001349 - Belasting op standplaats openbaar domein	6.000	7.550	7.550	7.550	7.550	7.550
GEM - E - O - MJP001350 - Bouwbelasting	60.000	40.000	40.000	40.000	40.000	40.000
GEM - E - O - MJP001351 - Belasting op niet-bebouwde percelen	120.000	120.000	120.000	120.000	120.000	120.000
GEM - E - O - MJP001352 - Belasting op leegstand gebouwen (lgemo)	130.000	90.000	90.000	90.000	90.000	90.000
GEM - E - O - MJP001353 - Belasting op standplaats privé-domein	5.950	5.950	5.950	5.950	5.950	5.950
GEM - E - O - MJP001355 - Belasting op masten en pylonen	159.000	162.180	165.424	168.732	172.107	175.549
GEM - E - O - MJP001356 - Belasting op inname openbare weg	30.000	30.000	30.000	30.000	30.000	30.000
GEM - E - O - MJP001357 - Belasting op aanvragen omgevingsvergunningen	130.000	130.000	130.000	130.000	130.000	130.000
GEM - E - O - MJP001572 - Combitaks	1.500	1.500	1.500	1.500	1.500	1.500
Eindtotaal	18.342.254	18.162.916	18.190.255	18.633.247	18.854.854	19.086.531